

Auszug aus den Geobasisinformationen

Liegenschaftskarte



Rheinland-Pfalz

VERMESSUNGS- UND
KATASTERAMT RHEINLPF

Hergestellt am 05.07.2018

Flurstück: 176/39
Flur: 0
Gemarkung: Mörsch

Gemeinde: Frankenthal (Pfalz)
Landkreis: Stadt Frankenthal (Pfalz)

Pestalozzistraße 4
76829 Landau in der Pfalz

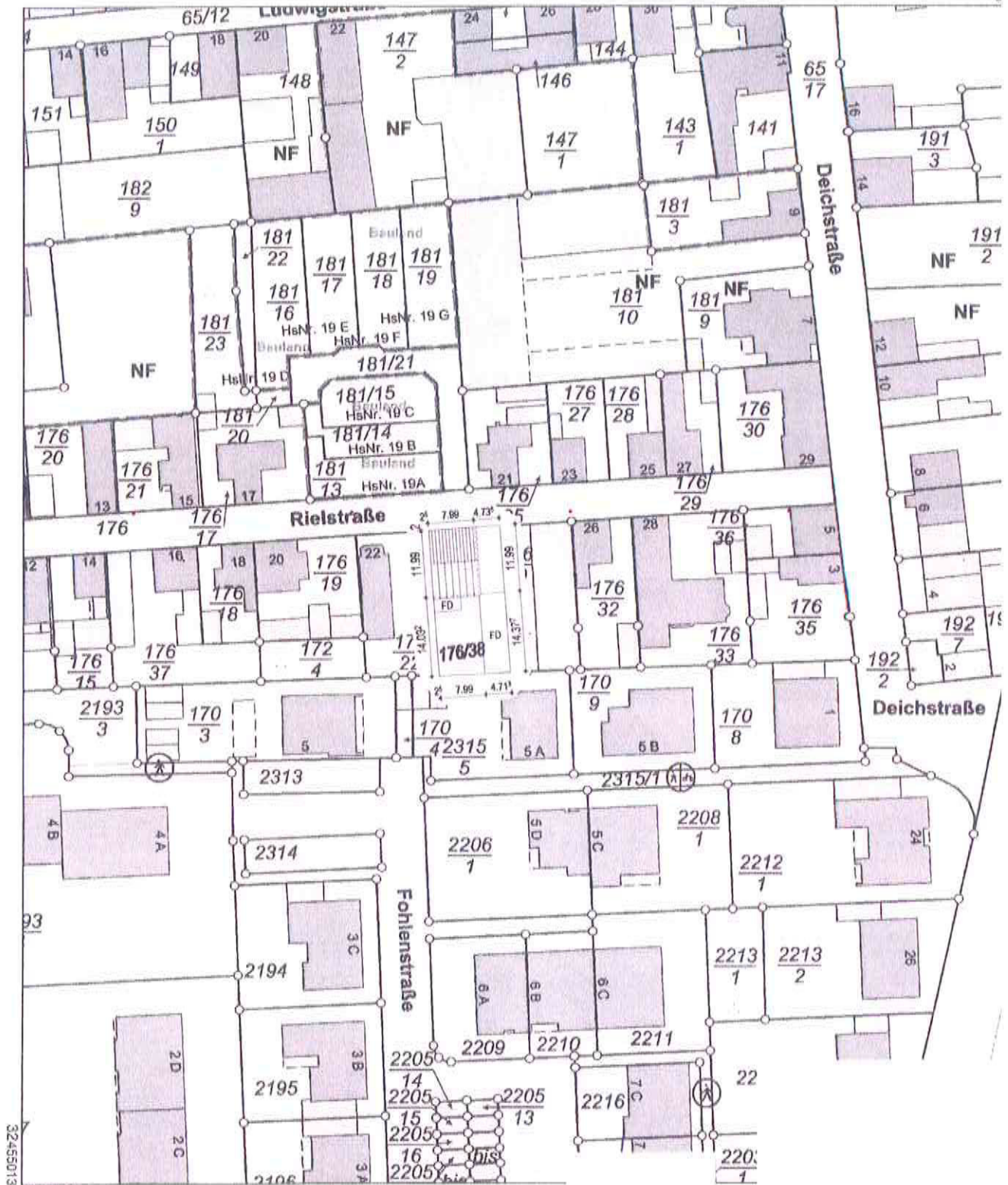

5488630

b 1 : 1

Vervielfältigungen für eigene Zwecke sind zugelassen. Eine unmittelbare oder mittelbare
bedarf der Zustimmung der zuständigen Vermessungs- und Katasterbehörde.

Hergestellt durch Öffentlich best. Vermessungsingenieur Dipl.-Ing. Peter Schreier
Befugnis eingetragen am 31.10.2006 durch Landesamt für Vermessung und Geobasisinformatik

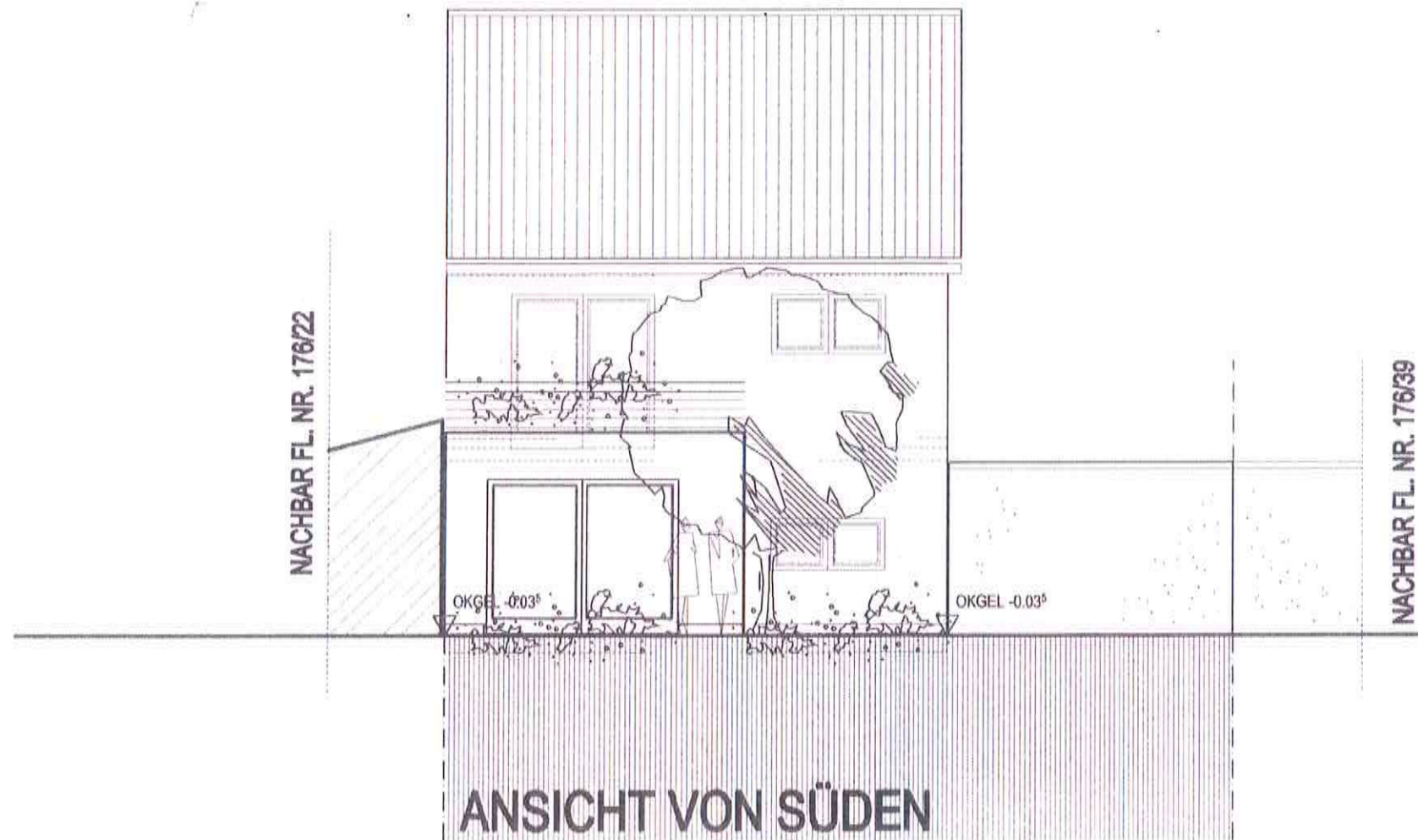
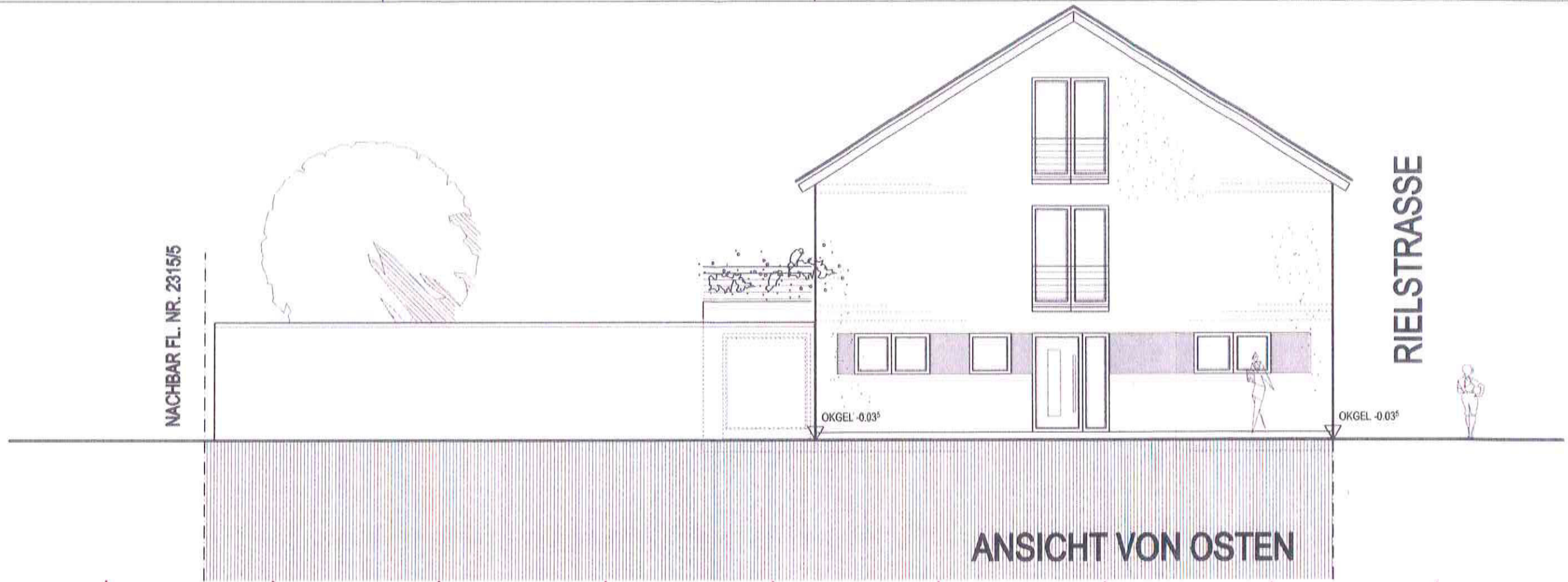

G	BAUEINGABE	
	ANSICHTEN	PR.NR. 1803
PROJEKT	NEUBAU EINES EINFAMILIENHAUSES MIT GARAGE RIELSTRASSE 24 IN 67227 FT-MÖRSCH FL. NR. 176/38	
BAUHERR		
PLANUNG		
MASSTAB: 1:100	GRÖSSE 420/297	DATUM: JULI 2016
	GEZ. M.H.	PL. NR. 1603 - G - ANS

NACHBAR FL. NR. 176/39



NACHBAR FL. NR. 176/22

ANSICHT VON NORDEN

G	BAUEINGABE	
	ANSICHT	PR.NR. 1803
PROJEKT	NEUBAU EINES EINFAMILIENHAUSES MIT GARAGE RIELSTRASSE 24 IN 67227 FT-MÖRSCH FL. NR. 176/38	
BAUHERR		
PLANUNG		
MASSTAB: 1:100	GRÖSSE: 420/287	DATUM: JULI 2018
	GEZ. M.H.	PL. NR. 1803 - G - ANS

Auszug aus den Geobasisinformationen

Liegenschaftskarte



Rheinland-Pfalz

VERMESSUNGS- UND
KATASTERAMT RHEINLPF

Hergestellt am 05.07.2018

Flurstück: 176/39
Flur: 0
Gemarkung: Mörsch

Gemeinde: Frankenthal (Pfalz)
Landkreis: Stadt Frankenthal (Pfalz)

Pestalozzistraße 4
76829 Landau in der Pfalz

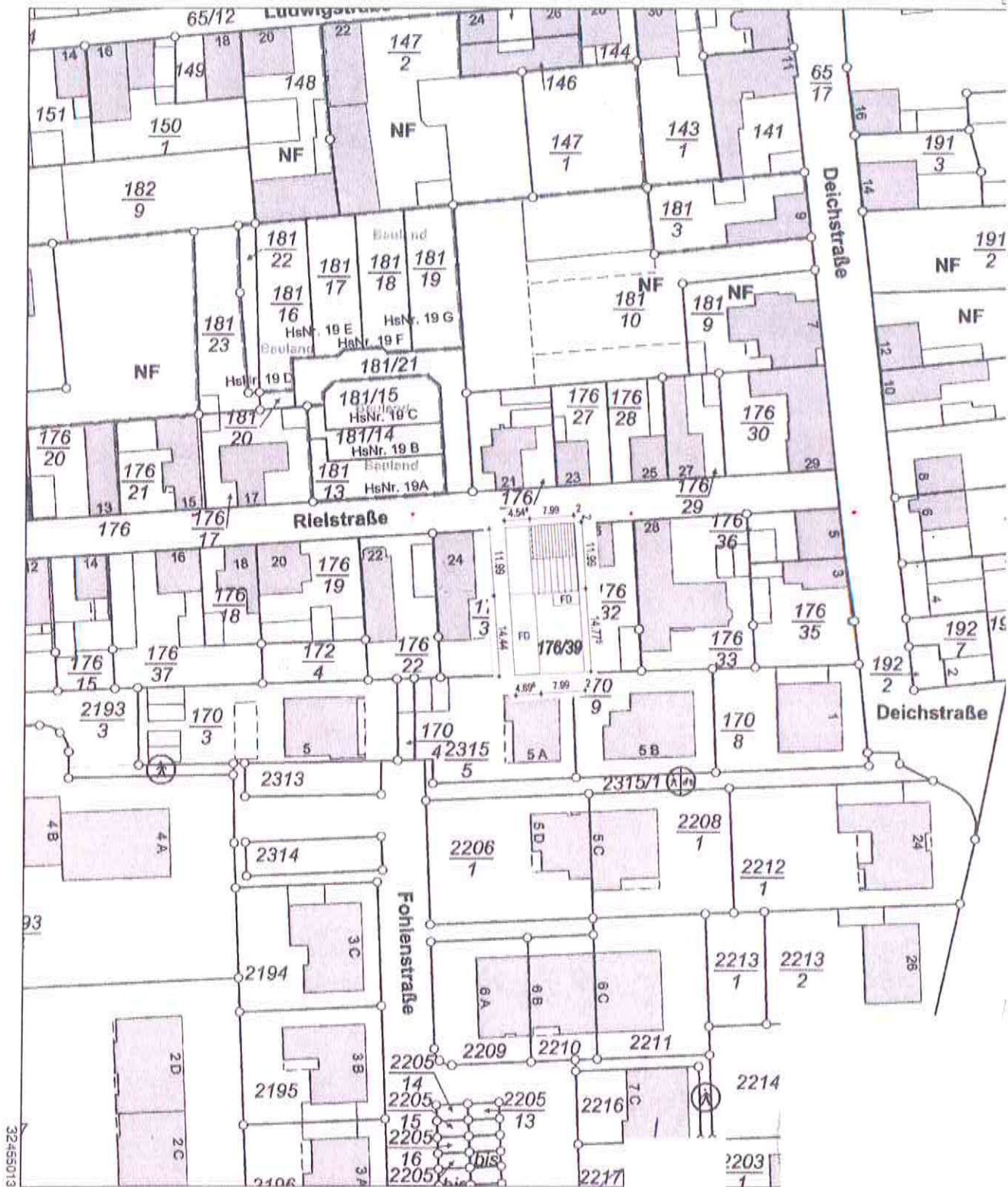

5488630

1:1000

Vervielfältigungen für eigene Zwecke sind zugelassen. Eine unmittelbare oder mittelbare Vermarktung bedarf der Zustimmung der zuständigen Vermessungs- und Katasterbehörde (§12 Landesgesetz über das Amtliche Vermessungswesen).

Hergestellt durch Öffentlich best. Vermessungsingenieur Dipl.-Ing. Peter Schmitt.
Betugnis eingeräumt am 31.10.2006 durch Landesamt für Vermessung und Geobasisinformation Rheinland-Pfalz.

RIELSTRASSE



OKGEL -0.035

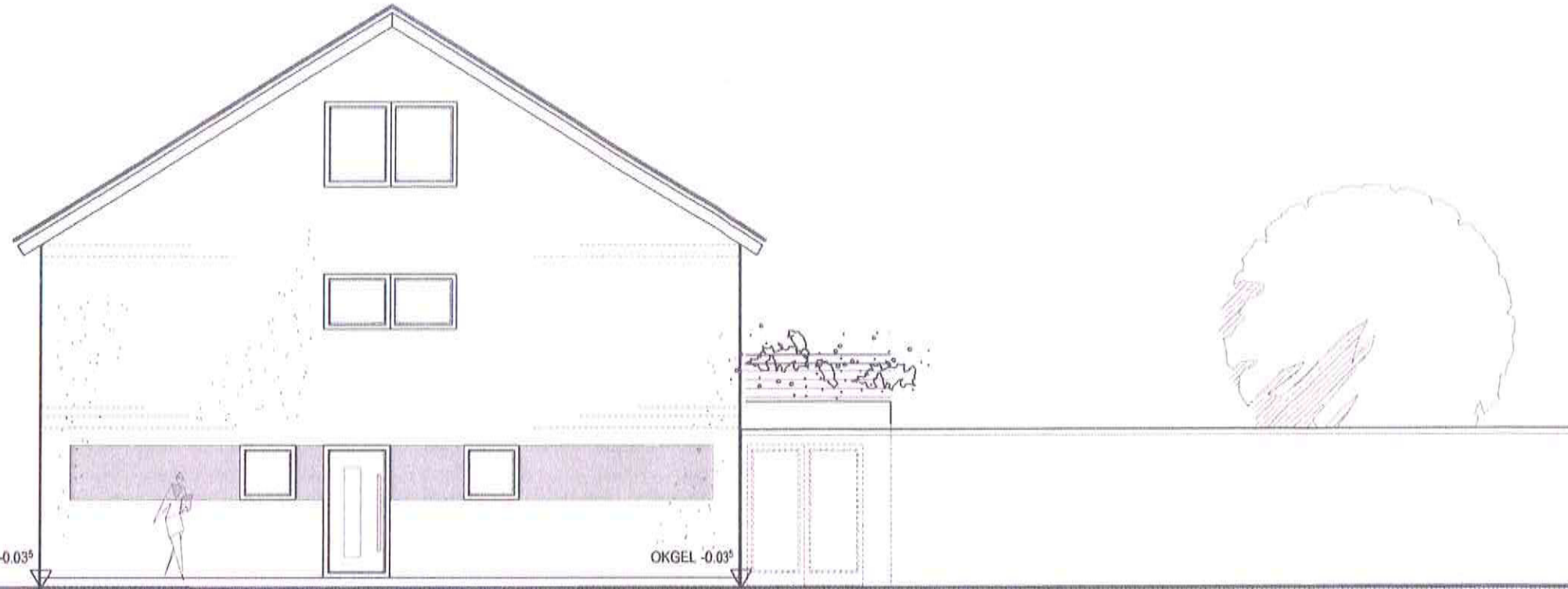

OKGEL -0.035

NACHBAR FL. NR. 2315/5

ANSICHT VON WESTEN

NACHBAR FL. NR. 176/38

OKGEL -0.035

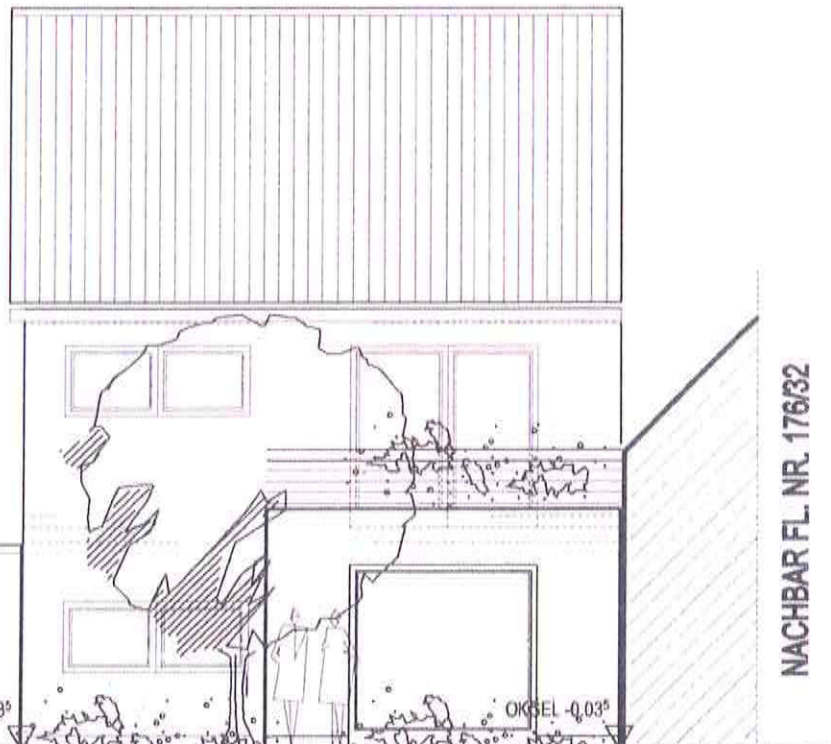

OKGEL -0.035

NACHBAR FL. NR. 176/32

ANSICHT VON SÜDEN

G

BAUEINGABE

ANSICHTEN

PR. NR.
1803

PROJEKT

NEUBAU EINES EINFAMILIENHAUSES MIT GARAGE

RIELSTRASSE IN 67227 FT-MÖRSCH
FL. NR. 176/39

PLANUNG

MASSSTAB: 1:100

GRÖSSE: 420/297 DATUM: JULI 2016 GEZ: M.H. PL. NR. 1803 - G - SA



ANSICHT VON NORDEN

G	BAUEINGABE	
	ANSICHTEN	PR.NR 1803
PROJEKT	NEUBAU EINES EINFAMILIENHAUSES MIT GARAGE RIELSTRASSE IN 67227 FT-MÖRSCH FL. NR. 176/39	
BAUHERR		
UNTERSCHRIFT		
PLANUNG		
UNTERSCHRIFT		
MASSTAB 1:100	GRÖSSE 420/287	DATUM JULI 2016
	GEZ. M.H.	PL.NR 1803 - G - SA