

Alle enthaltenen Zeichnungen, Grafiken und Texte sind urheberrechtlich geschützt.
 Jede Verwendung ist nicht ausdrücklich durch deutsches Urheberrecht
 zugelassen ist, bedarf der vorherigen Zustimmung des Architekten. Jede Vervielfältigung,
 weitere Verbreitung oder Nutzung für kommerzielle Zwecke wird von uns nicht gestattet.

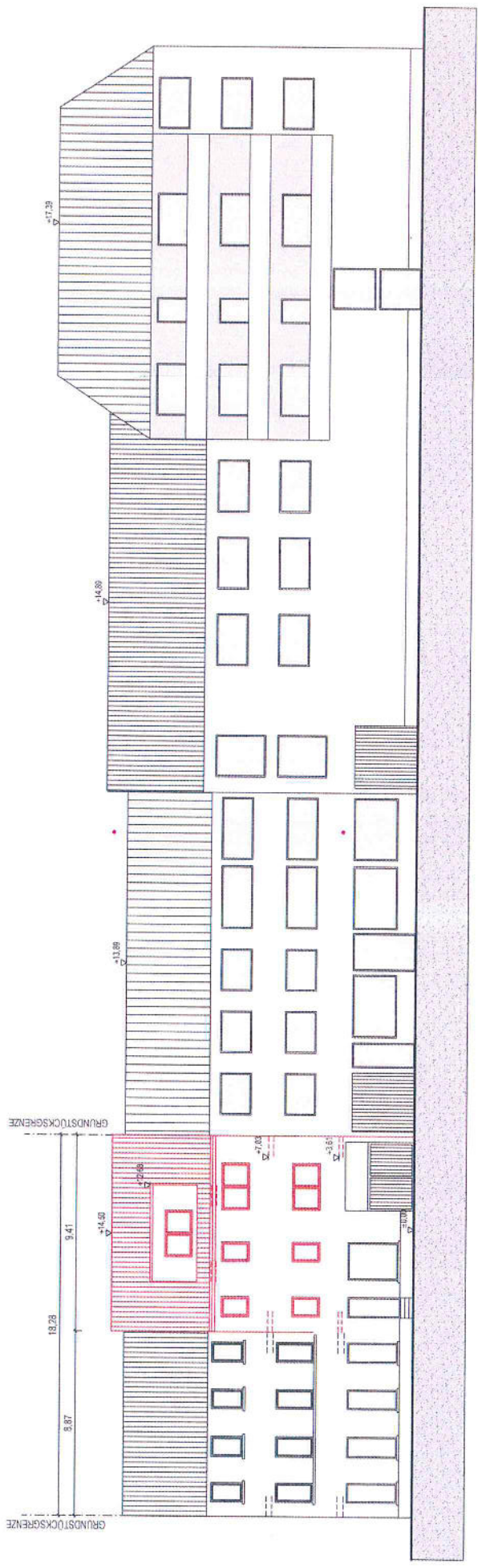

ANSICHT STRASSESEITE

Bauvorhaben: Aufstockung eines bestehenden Mehrfamilienhauses Erzberger Strasse 10 67227 Frankenthal		gez.: AT
Datum: 05.11.2018	Bezeichnung: Straßenansicht Nachbargebäude	Plan-Nr.: Maßstab: 1:200
Bauherr: Architekt: ING. INGEBURRO FÜR BAUWESEN Dipl. Ing. (FH) Ali Riza Tarhanaci		
Blattgröße: A3 - 29,7 cm x 42,0 cm		

Auszug aus den Geobasisinformationen

Liegenschaftskarte



Rheinland-Pfalz

VERMESSUNGS- UND
KATASTERAMT RHEINPFALZ

Hergestellt am 05.04.2018

Flurstück: 392/2
Gemarkung: Frankenthal (4202)

Gemeinde: Frankenthal (Pfalz)
Landkreis: Stadt Frankenthal (Pfalz)

Pestalozzistraße 4
76829 Landau in der Pfalz

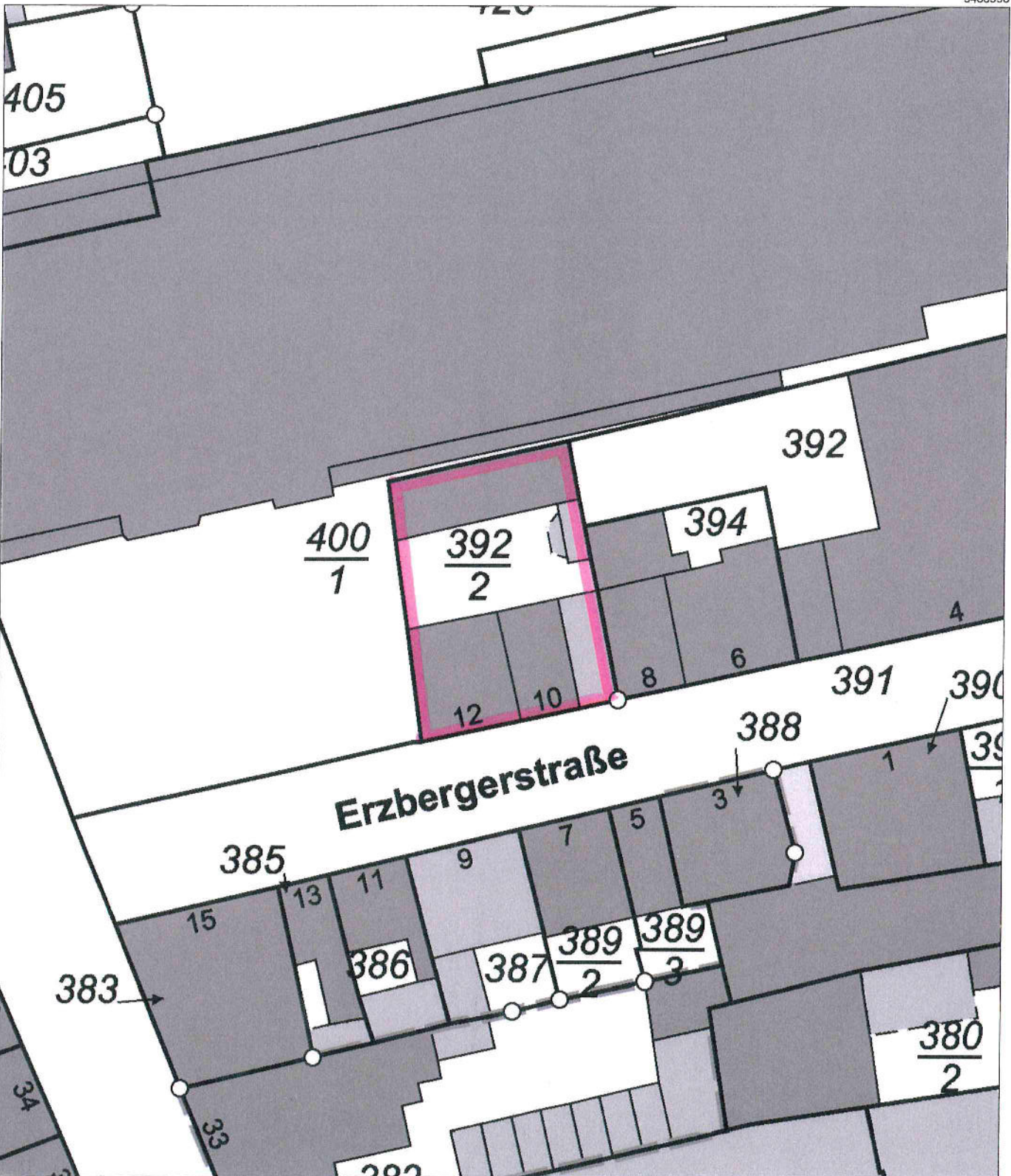

5486998

32453296

32453146

5486893

Maßstab 1 : 500

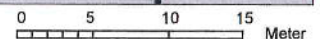

Vervielfältigungen für eigene Zwecke sind zugelassen. Eine unmittelbare oder mittelbare Vermarktung, Umwandlung oder Veröffentlichung der Geobasisinformationen bedarf der Zustimmung der zuständigen Vermessungs- und Katasterbehörde (§ 12 Landesgesetz über das amtliche Vermessungswesen)

Hergestellt durch das Vermessungs- und Katasteramt Rheinland-Pfalz.