

LAGEPLAN

M: 1:500

FRANKENTHAL / EPPSTEIN

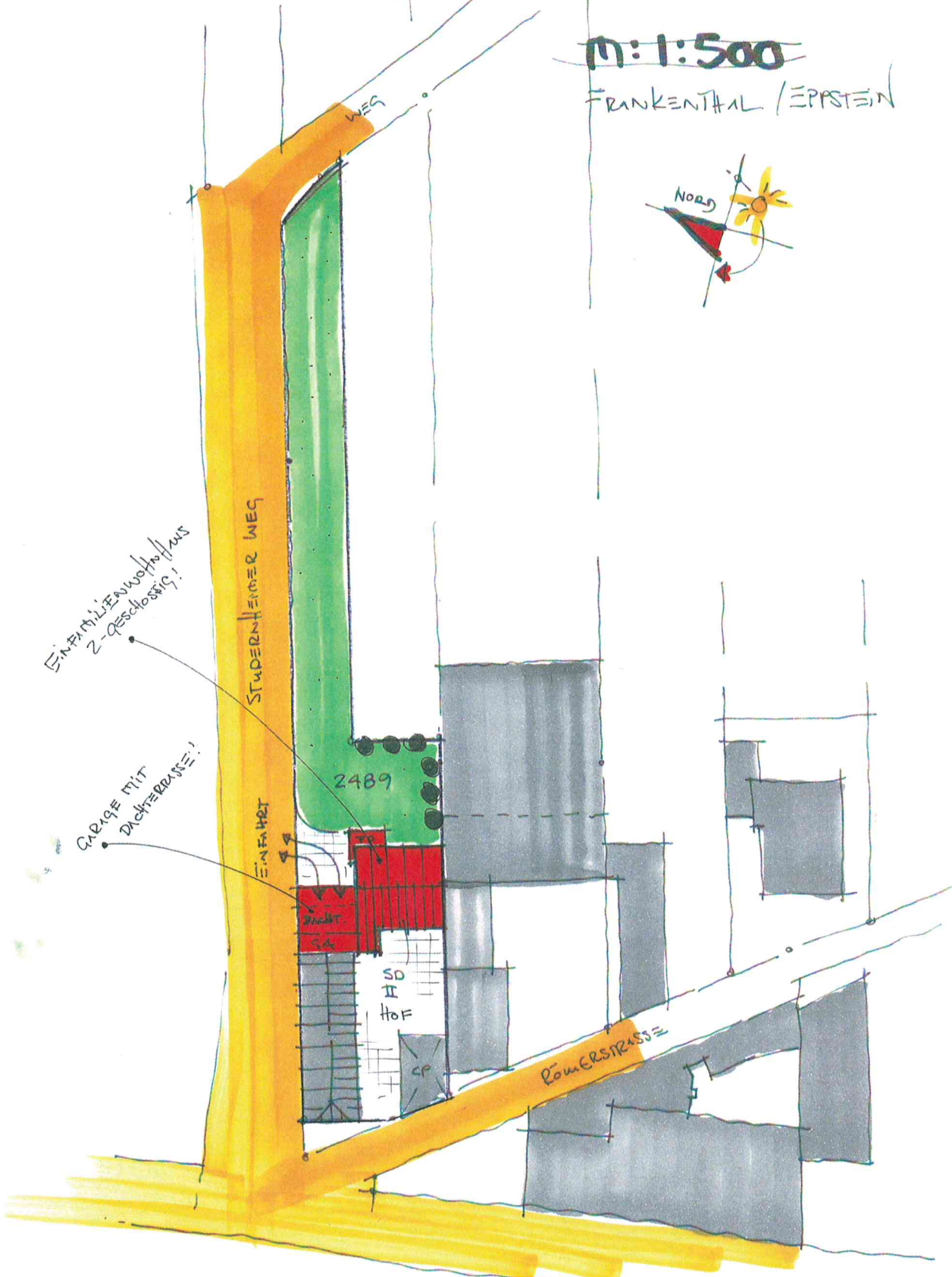

FLNR.: 2489

EPPSTEIN

08.04.2019

Projekt
 Neubau eines Einfamilienwohnhauses
 mit Garage
 Flut.Nr. 2489
 Remenstr. 1
 67227 Frankenthal / Eppstein

Bauherr

Wichtige Hinweise:
 Der Bauherr hat sämtliche Unterlagen für den Entwurf rechtzeitig zu beschaffen und handelt einen Sachverständigen für Geotechnik einzuschalten! Die neueste gültige Fassung der ENEC ist anzuwenden. Dieser Plan dient ausschließlich nur der Vorlage für die erforderlichen Genehmigungen bzw. Anträge!
 Der Entwurf ist gegenseitig Eigentum des Planers und urheberrechtlich geschützt. Eine Vervielfältigung und Verbreitung, die über den vereinbarten Nutzungszweck hinausgeht, ist ausdrücklich untersagt und kann strafrechtliche Schritte nach sich ziehen. Für die Vollständigkeit und Richtigkeit der Darstellung unterbleibt die Gewähr. Bei Änderungen und Leistungen wird keine Gewähr übernommen.

Leistungsphase: Baueingabe
 Datum: 25-09-2018
 Zeichnung: Schnitt A-A
 Maßstab: M:1:100
 Projekt-Nr.: 615
 Zeichn.-Nr.: 003
 der Bauherr:

BAUINGENIEURLEISTUNGEN
ARCHEUS
 Dipl.-Ing. (FH) Udo Machauer
 Mozartplatz 5
 68794 Oberhausen-Rheinhausen
 Tel: 07254/953077 Fax 953088
 der Planverfasser:

PLANUNGSBÜRO
 www.junges-bauen.de
Junges Bauen
 07254 • 951595
 Dominik Adler – Stadtl. Gepr. Hochbautechniker
 Ritterpommweg 24 – 68794 Oberhausen

Anlage 2

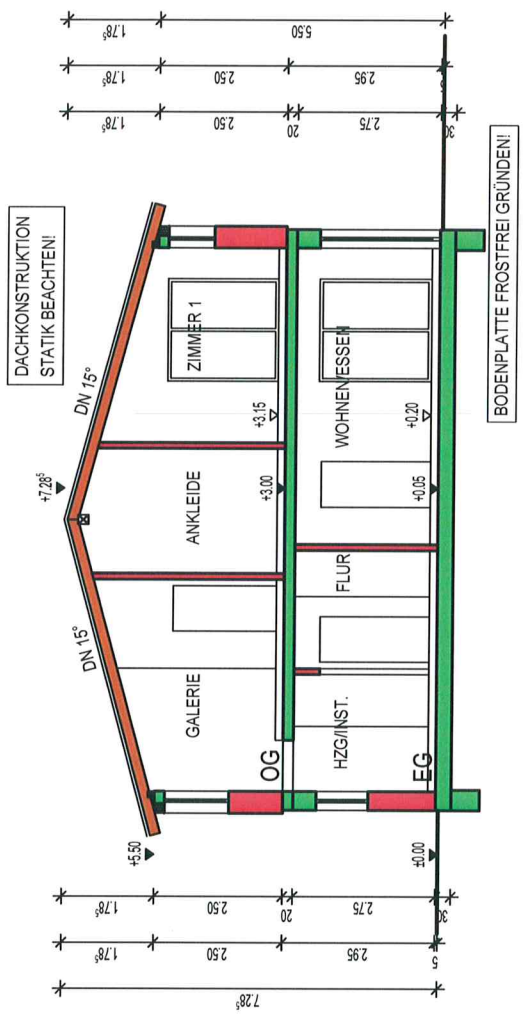

SCHNITT A-A

BODENPLATTE FROSTFREI GRÜNDEN!

PERSPEKTIVE

NEUBAU EINES EINFAMILIENWOHNHAUSES
MIT GARAGE

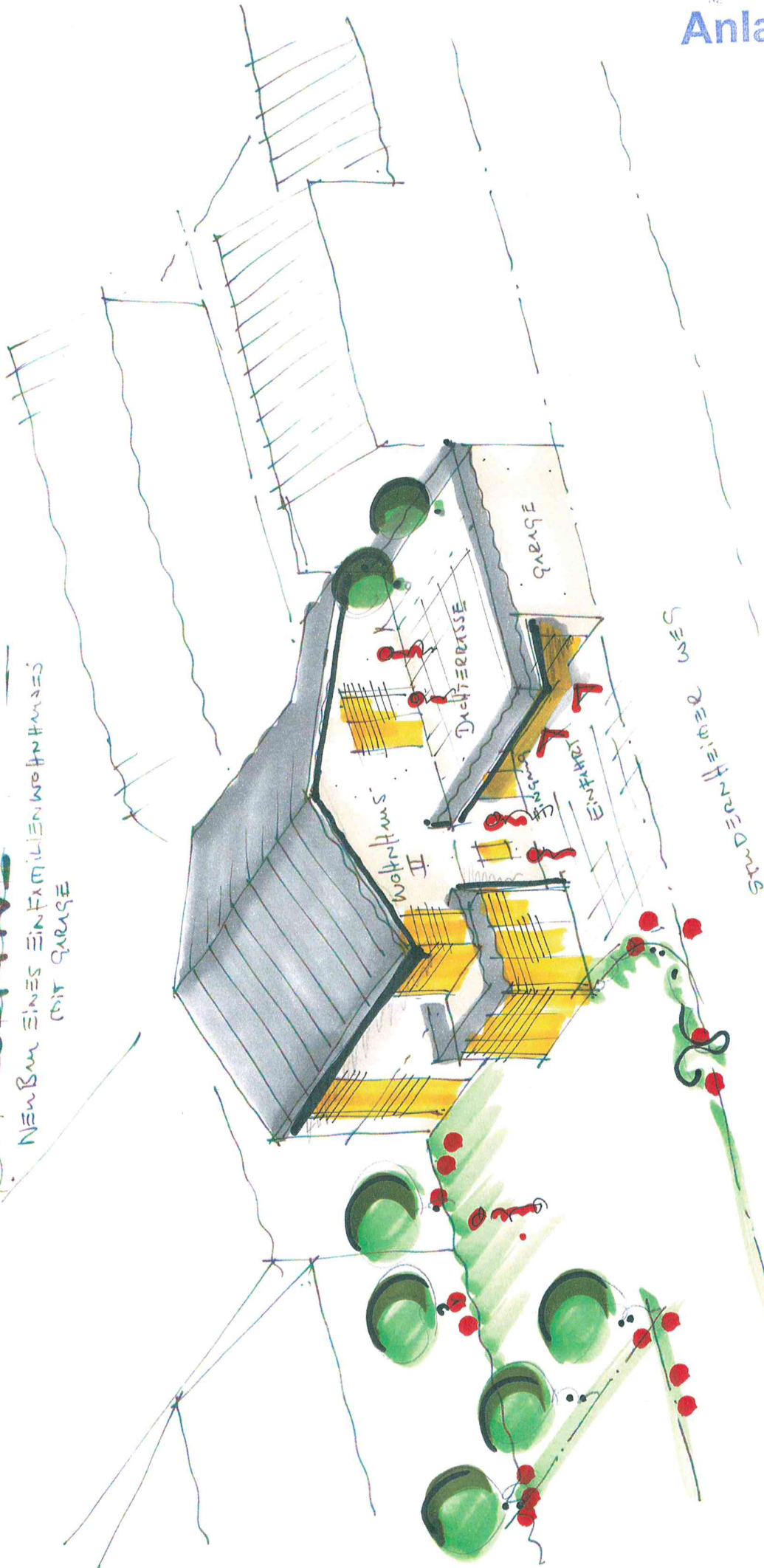

STUDBERREITUNG UES

08.04.2019
JKH

NORD ERPSTEIN 2489