

# Auszug aus den Geobasisinformationen

Liegenschaftskarte



Rheinland-Pfalz

VERMESSUNGS- UND  
KATASTERAMT RHEINPFALZ

Anlage 1

Hergestellt am 30.01.2019

Flurstück: 1464/2  
Gemarkung: Frankenthal (4202)

Gemeinde: Frankenthal (Pfalz)  
Landkreis: Stadt Frankenthal (Pfalz)

Pestalozzistraße 4  
76829 Landau in der Pfalz

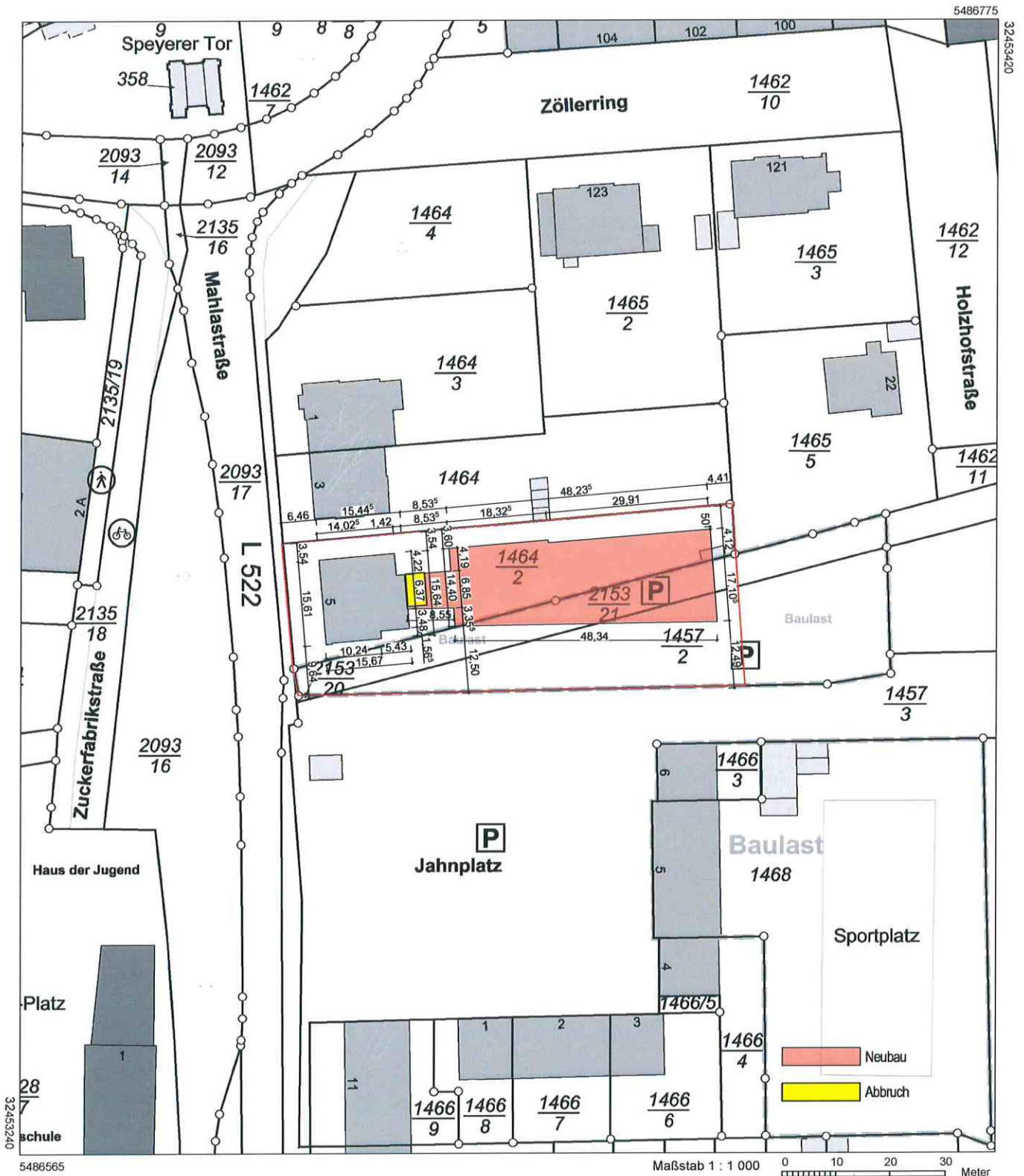

Vervielfältigungen für eigene Zwecke sind zugelassen. Eine unmittelbare oder mittelbare Vermarktung, Umwandlung oder Veröffentlichung der Geobasisinformationen bedarf der Zustimmung der zuständigen Vermessungs- und Katasterbehörde (§ 12 Landesgesetz über das amtliche Vermessungswesen)

Hergestellt durch das Vermessungs- und Katasteramt Rheinland-Pfalz.





1 2 3 4 5 6 7 8 9 10 11 12 13 14 15 16 17 18 19 20 21 22 23 24 25 26 27 28 29 30

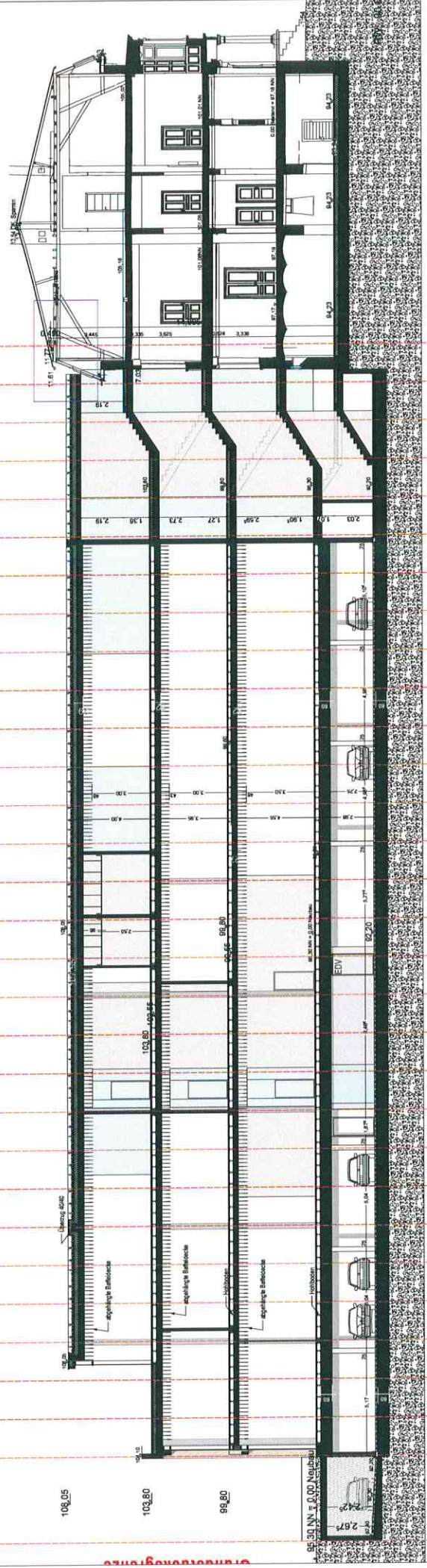

108,05

108,80

88,80

88,30 Nl. ± 0,00 Nachbau  
2,67

S-BB

# Anlage 3

projekt:

Nachbau eines Bürgerhauses mit Tiefgarage und Umbau eines historischen Verwaltungsgebäudes  
Mehrzweckhalle 5  
67227 Frankfurt

bauherr:

stand:

GEHÖRWÄGUNG

Inhalt:

Schnitte A-A + B-B

maßstab: 1:100

plan-nr.: G. 600-1

planung:



**P4\_ARCHITEKTEN BDA**  
ZÜLLERBERG 133 | 67227 FRANKFURT  
FON 06931 48036-0 | FAX 06931 48036-4  
info@p4-architekten.de | www.p4-architekten.de

Zeichnung: 2/23.2/19  
TAV

Grundstücksgrenze

Grundstücksgrenze

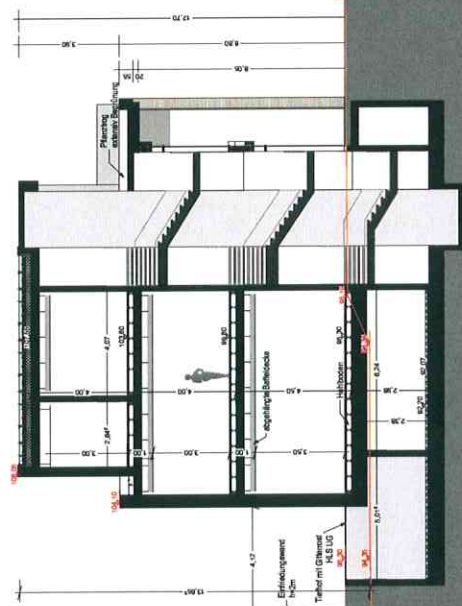

S-AA

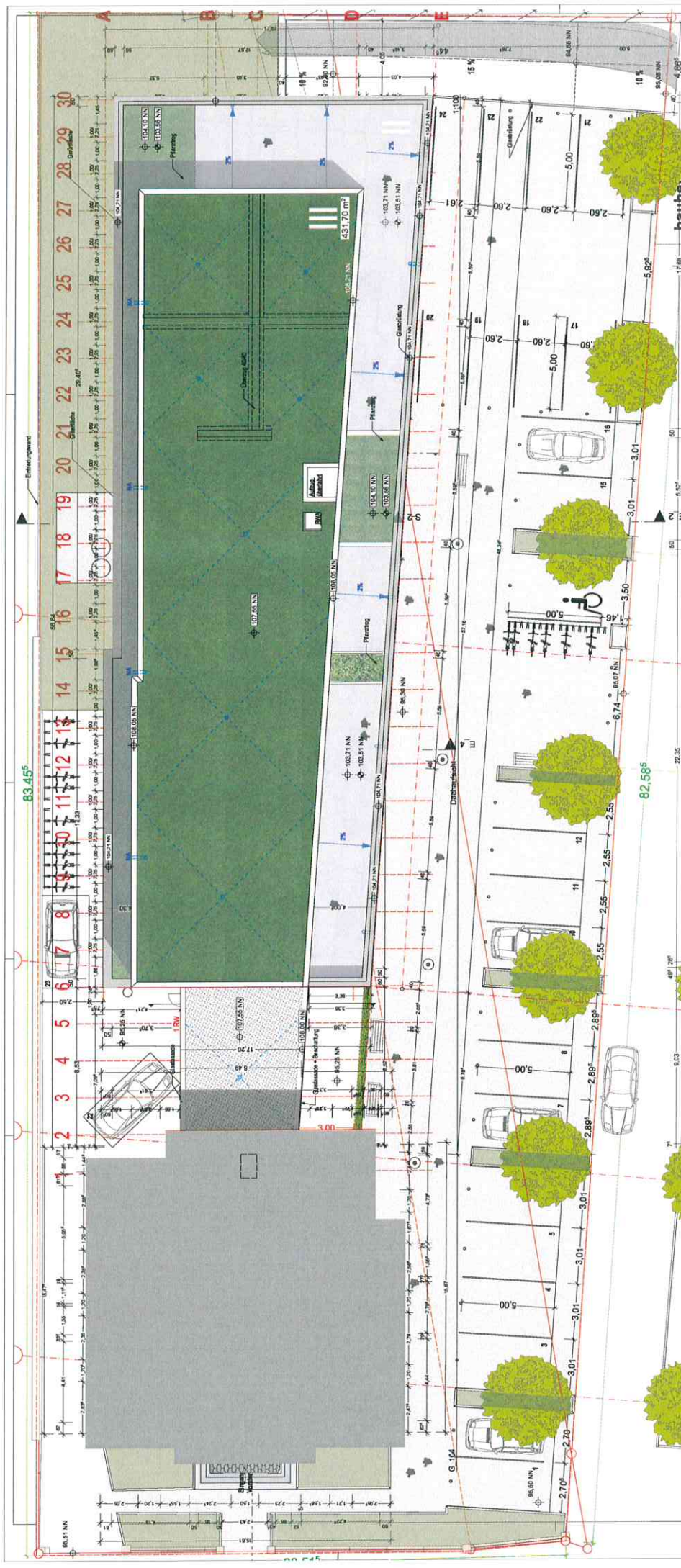

**stand:** GENEHMIGUNG

**inhalt:** Freianlagenplan

**massstab:**

**plan-nr:** G. 003-1

**planung:**

**P4\_ARCHITEKTEN BDA**  
 ZOLLBERG 123 | 87237 FRANKENMÜHLE  
 TELEFON: 09241 234567 | FAX: 09241 7654321  
 E-MAIL: info@p4-architekten.de | www.p4-architekten.de

maßstab: 1:750  
 Datum: 17.04.2015  
 RW: \_\_\_\_\_

# Anlage 4



Belegte Flächen	1188,74 m²	Belegte Flächen	1277,23 m²
Belegte Fläche (Rampe)	88,46 m²	Grünflächen	322,15 m²
Grünflächen	322,75 m²	Außenflächen	1599,88 m²