

Auszug aus den Geobasisinformationen

Liegenschaftskarte



Rheinland-Pfalz

VERMESSUNGS- UND
KATASTERAMT RHEINPFALZ

Anlage 10

Hergestellt am 08.03.2019

Flurstück: 883/13
Flur: 0
Gemarkung: Mörsch

Gemeinde: Frankenthal (Pfalz)
Landkreis: Stadt Frankenthal (Pfalz)

Pestalozzistraße 4
76829 Landau in der Pfalz

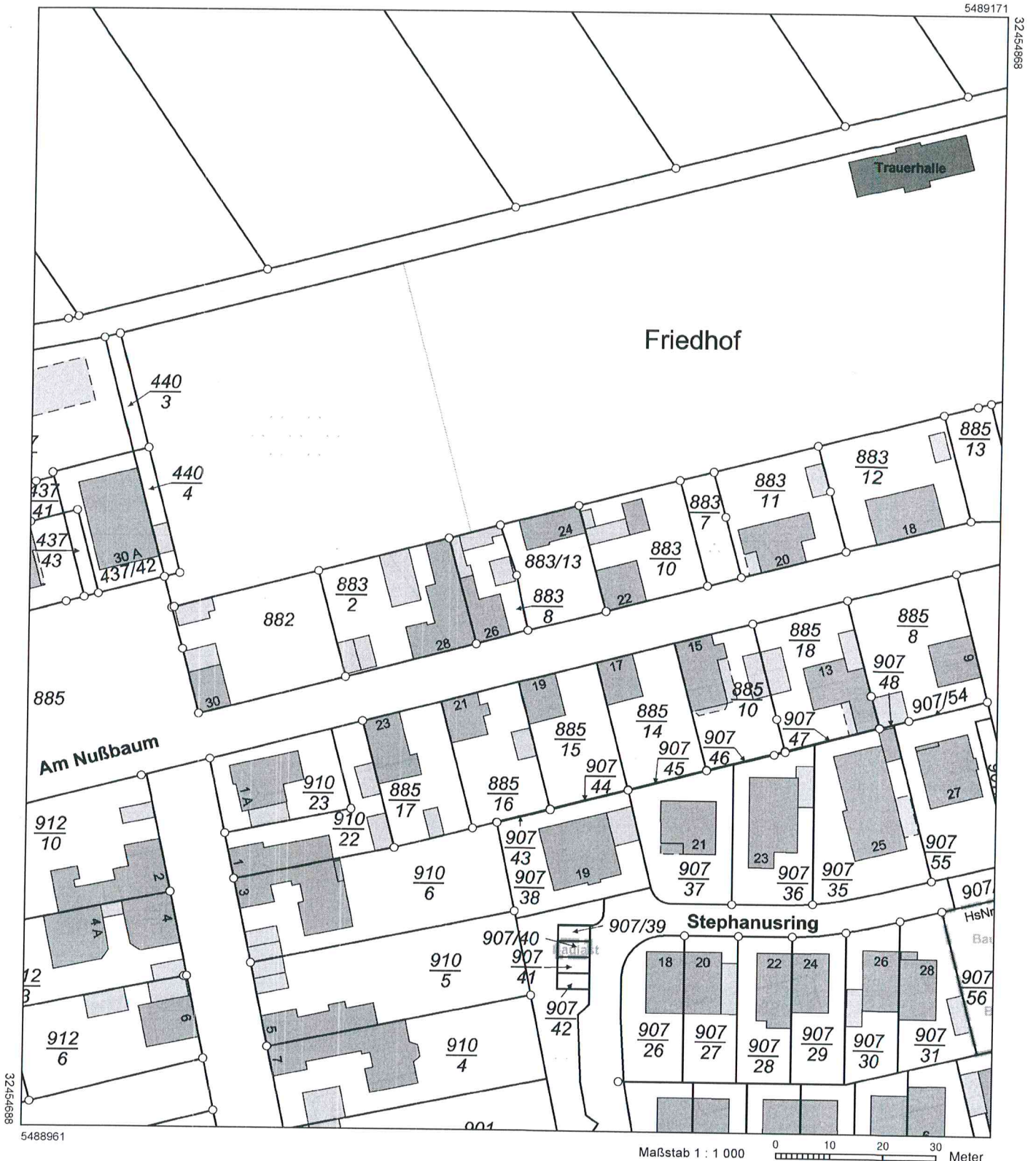

5488961

Maßstab 1 : 1 000 0 10 20 30 Meter

Vervielfältigungen für eigene Zwecke sind zugelassen. Eine unmittelbare oder mittelbare Vermarktung, Umwandlung oder Veröffentlichung der Geobasisinformationen bedarf der Zustimmung der zuständigen Vermessungs- und Katasterbehörde (§12 Landesgesetz über das amtliche Vermessungswesen).

Hergestellt durch Öffentlich best. Vermessungsingenieur Dipl.-Ing. Peter Schmitt.

Befugnis eingeräumt am 31.10.2006 durch Landesamt für Vermessung und Geobasisinformation Rheinland-Pfalz.

Bauvoranfrage

Kellergeschoss

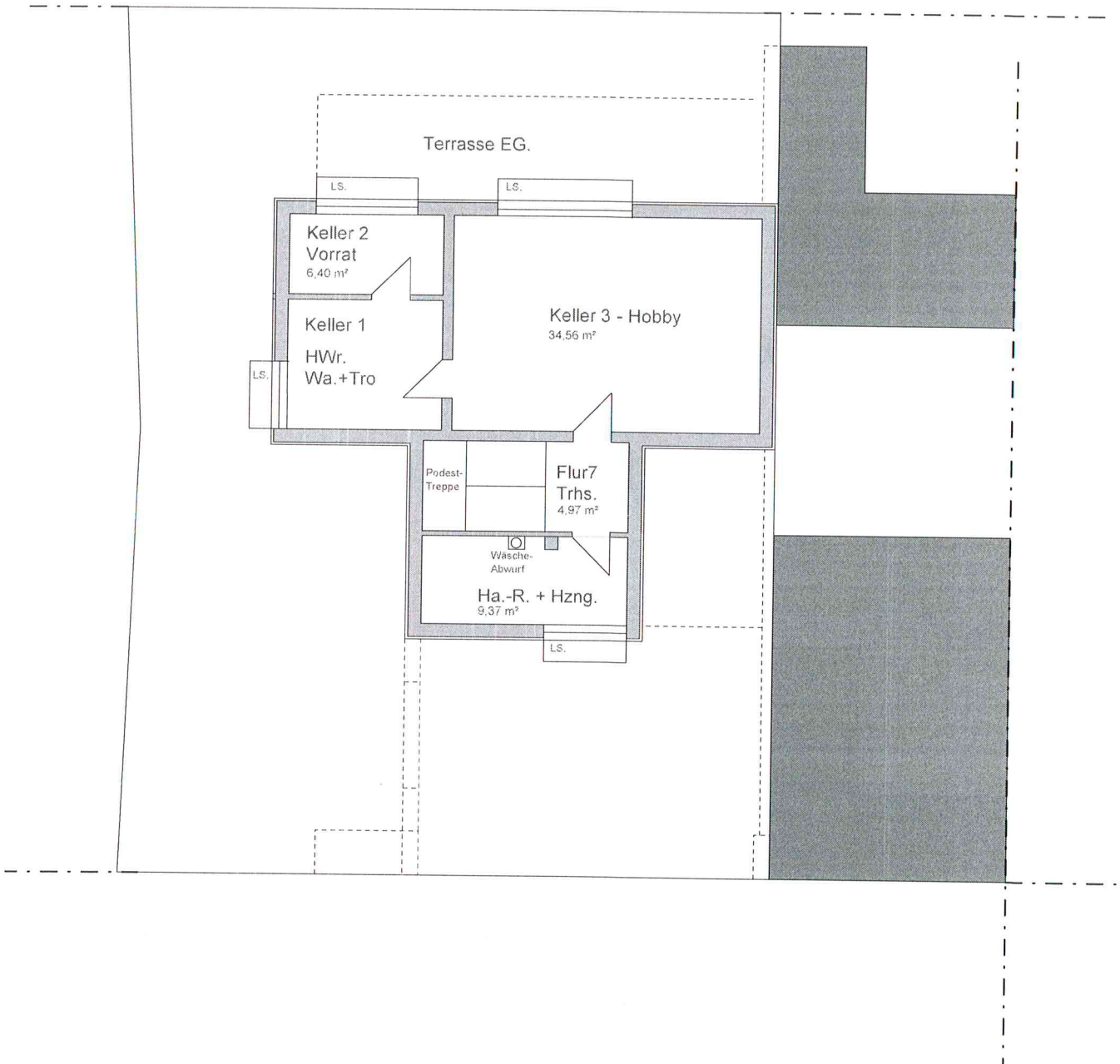

Anlage 6

Bauvoranfrage

Erdgeschoss

71,02 m²

Nachbar

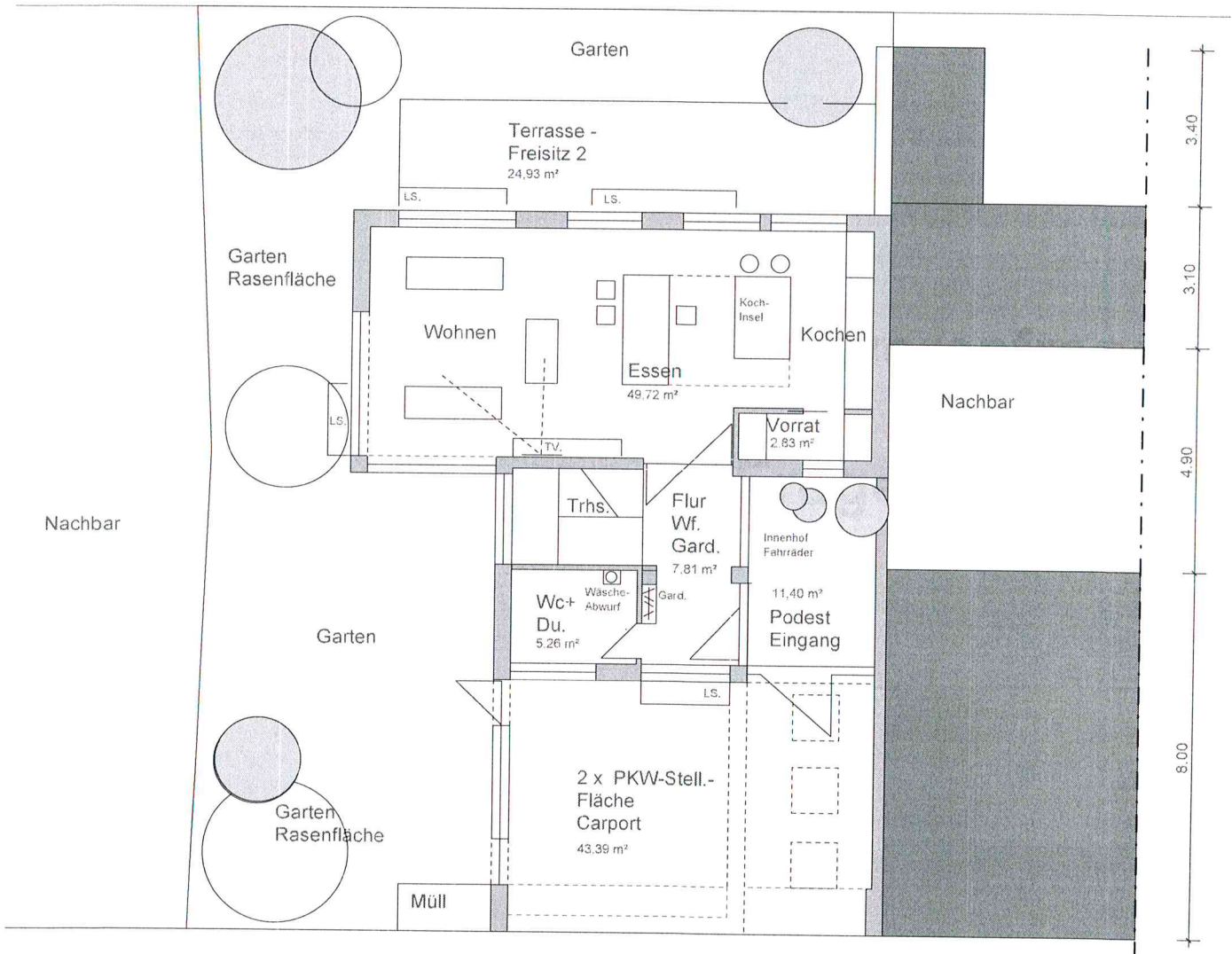

Am Nussbaum

Bauvoranfrage

Obergeschoss

95,80 m²

Nachbar

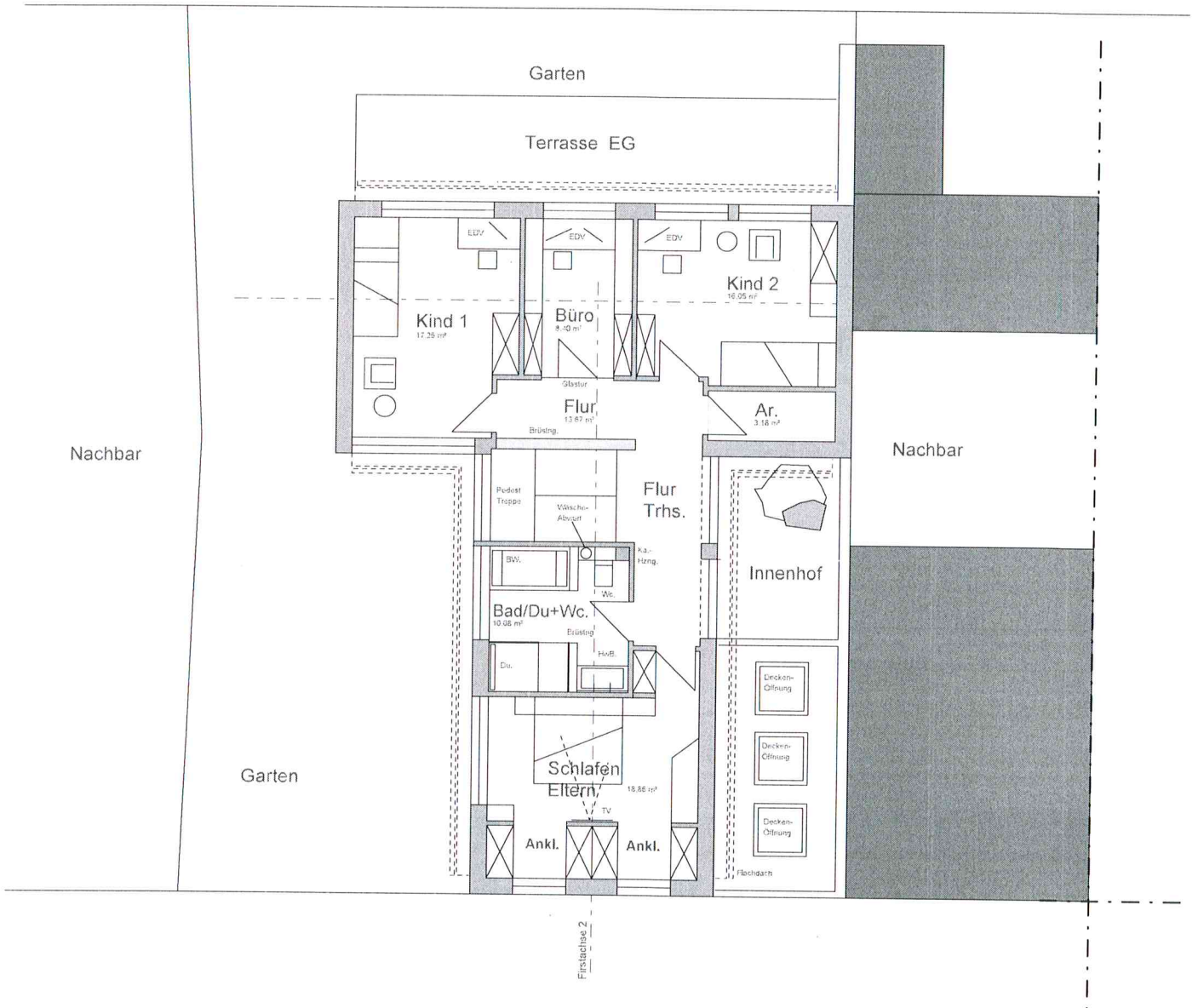

Bauvoranfrage

Ansicht Strasse

Anlage 5

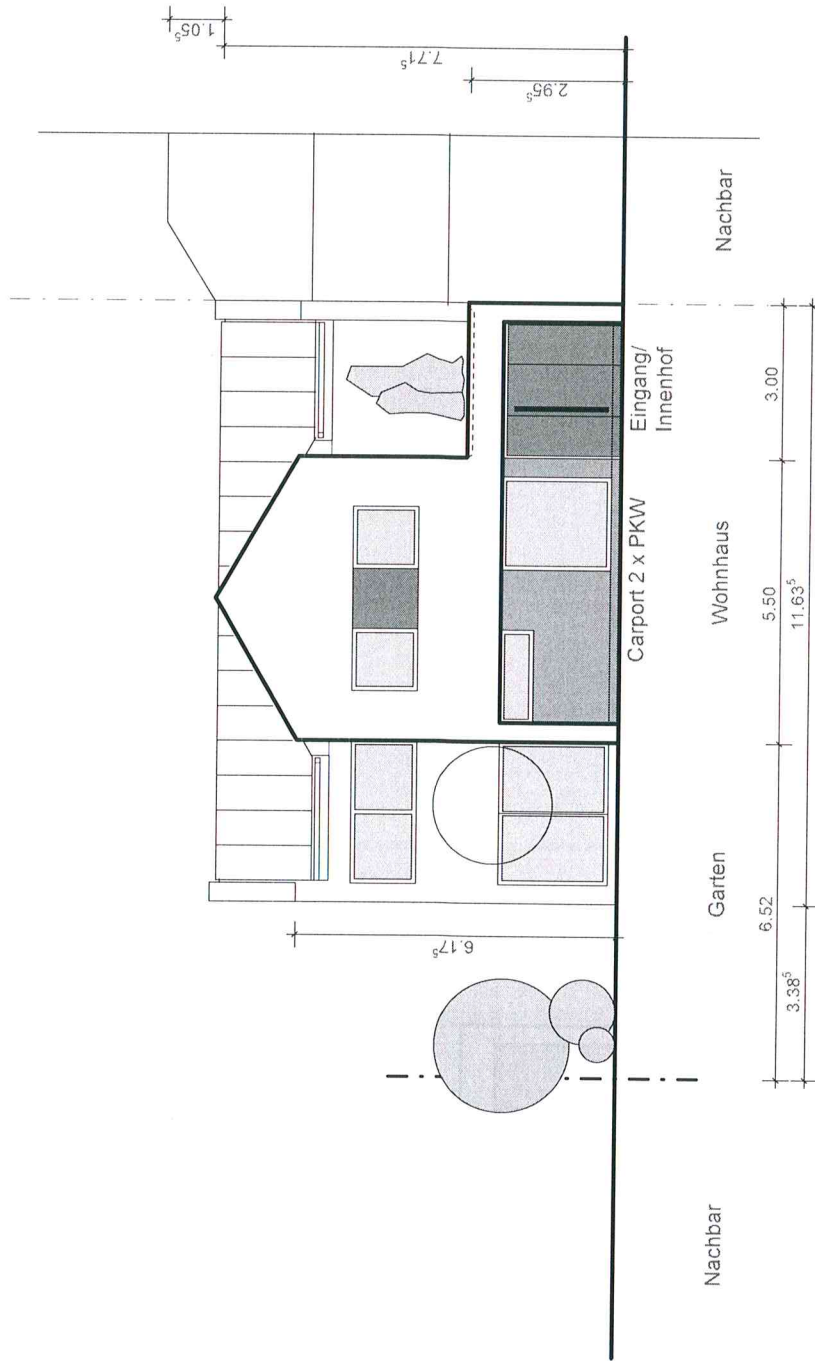

Bauvoranfrage

Ansicht Seite - Eingang

Anlage 4

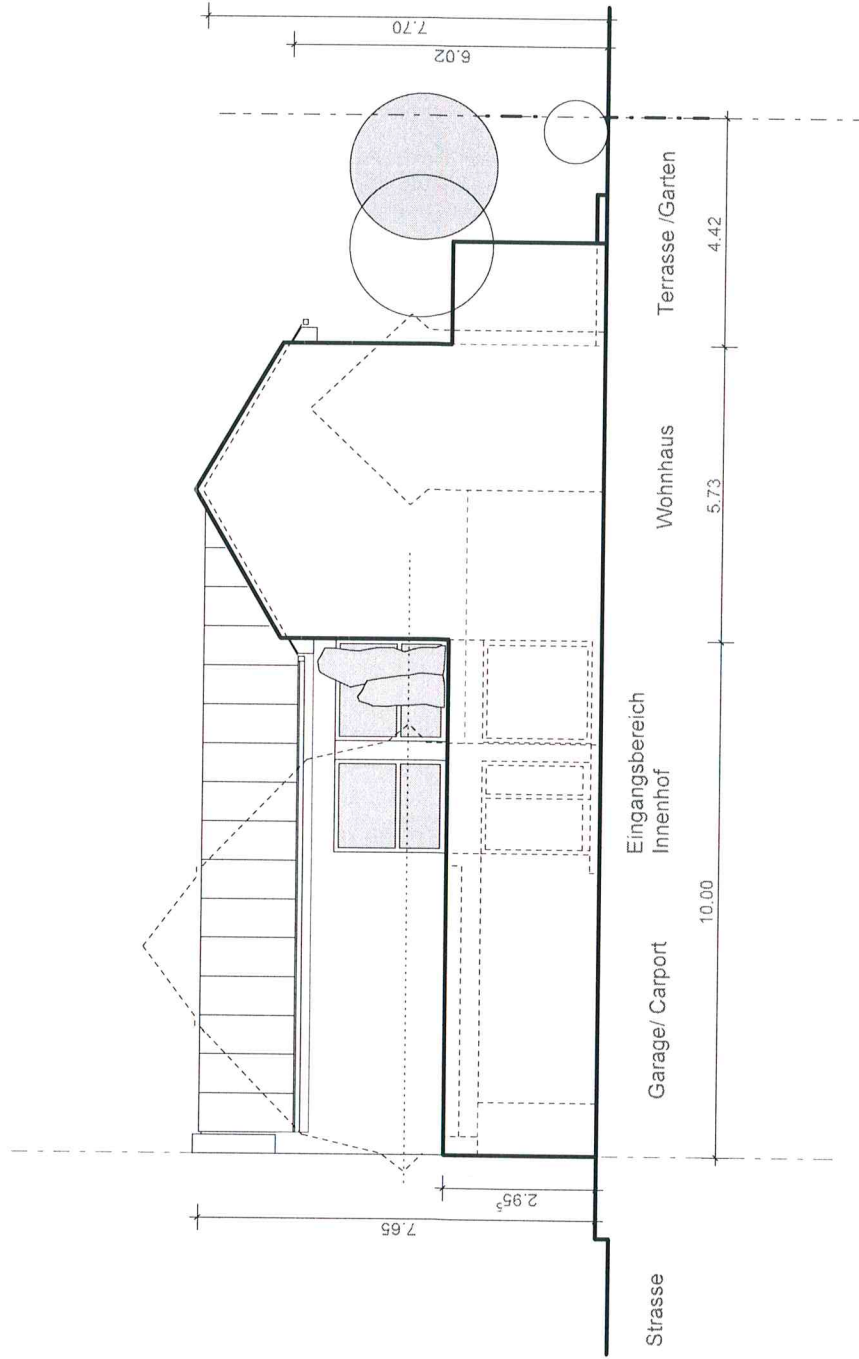

Bauvoranfrage

Ansicht Garten

Anlage 3

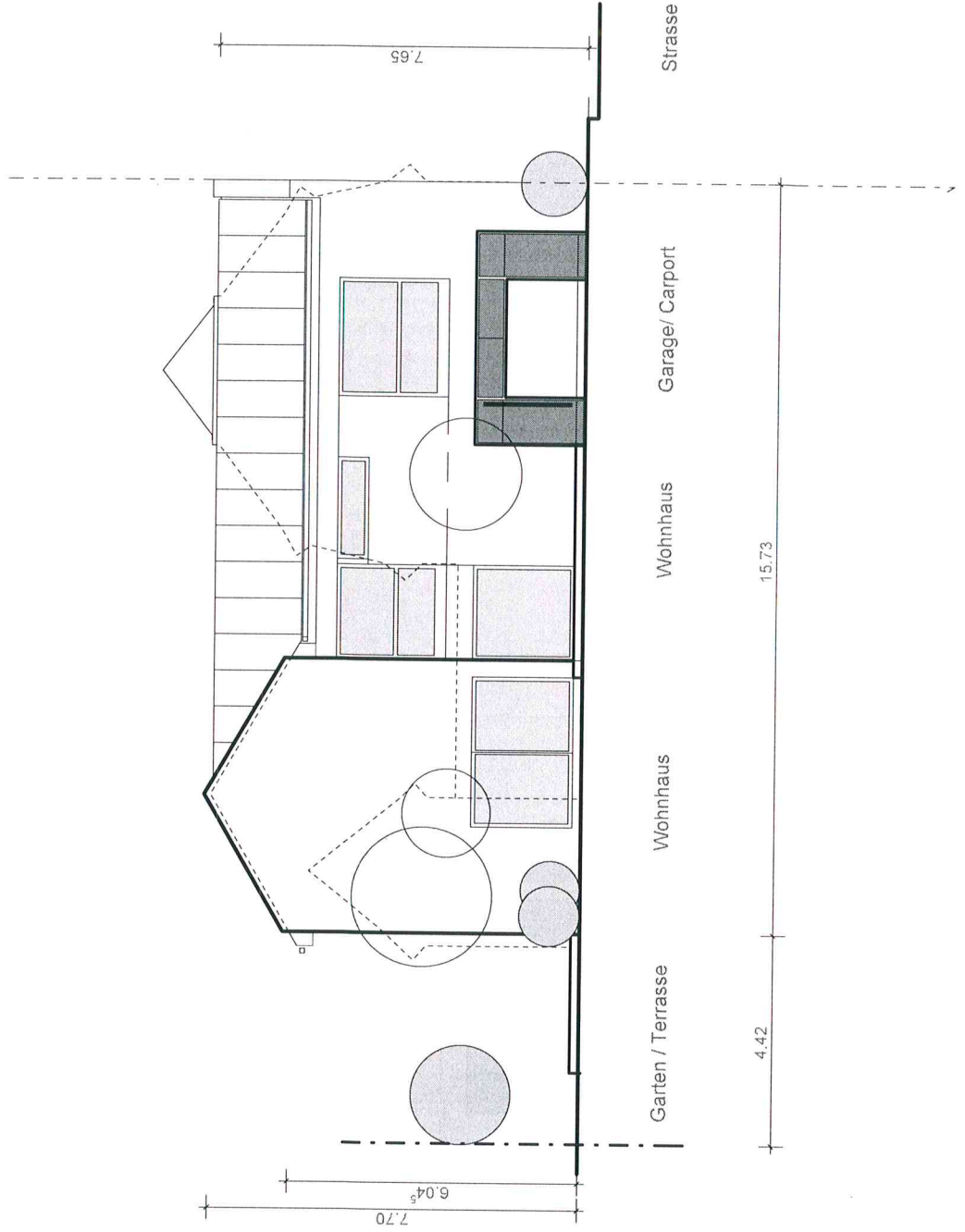

Bauvoranfrage

Ansicht Rückseite

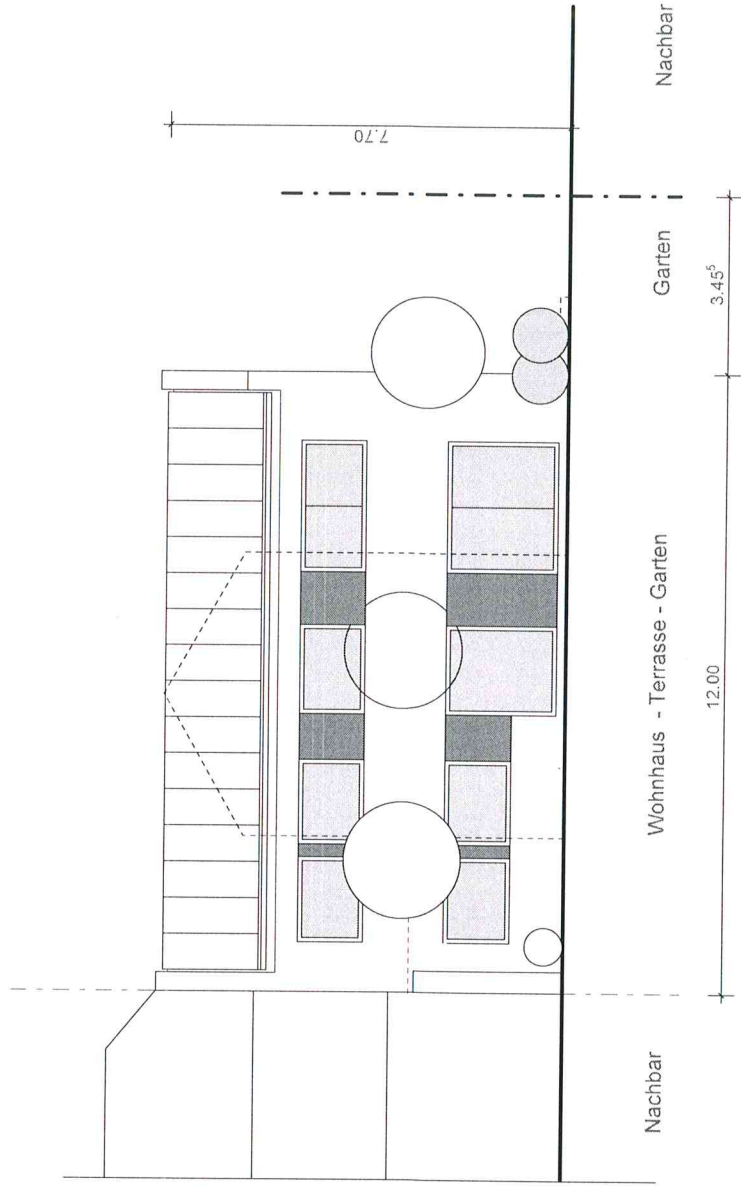

Anlage 2