

Auszug aus den Geobasisinformationen

Liegenschaftskarte



Rheinland-Pfalz

VERMESSUNGS- UND
KATASTERAMT RHEINPFALZ

Hergestellt am 30.11.2018

Flurstück: 136, 137, 138
Flur: 0
Gemarkung: Mörsch

Gemeinde: Frankenthal (Pfalz)
Landkreis: Stadt Frankenthal (Pfalz)

Pestalozzistraße 4
76829 Landau in der Pfalz

5488906

32455185

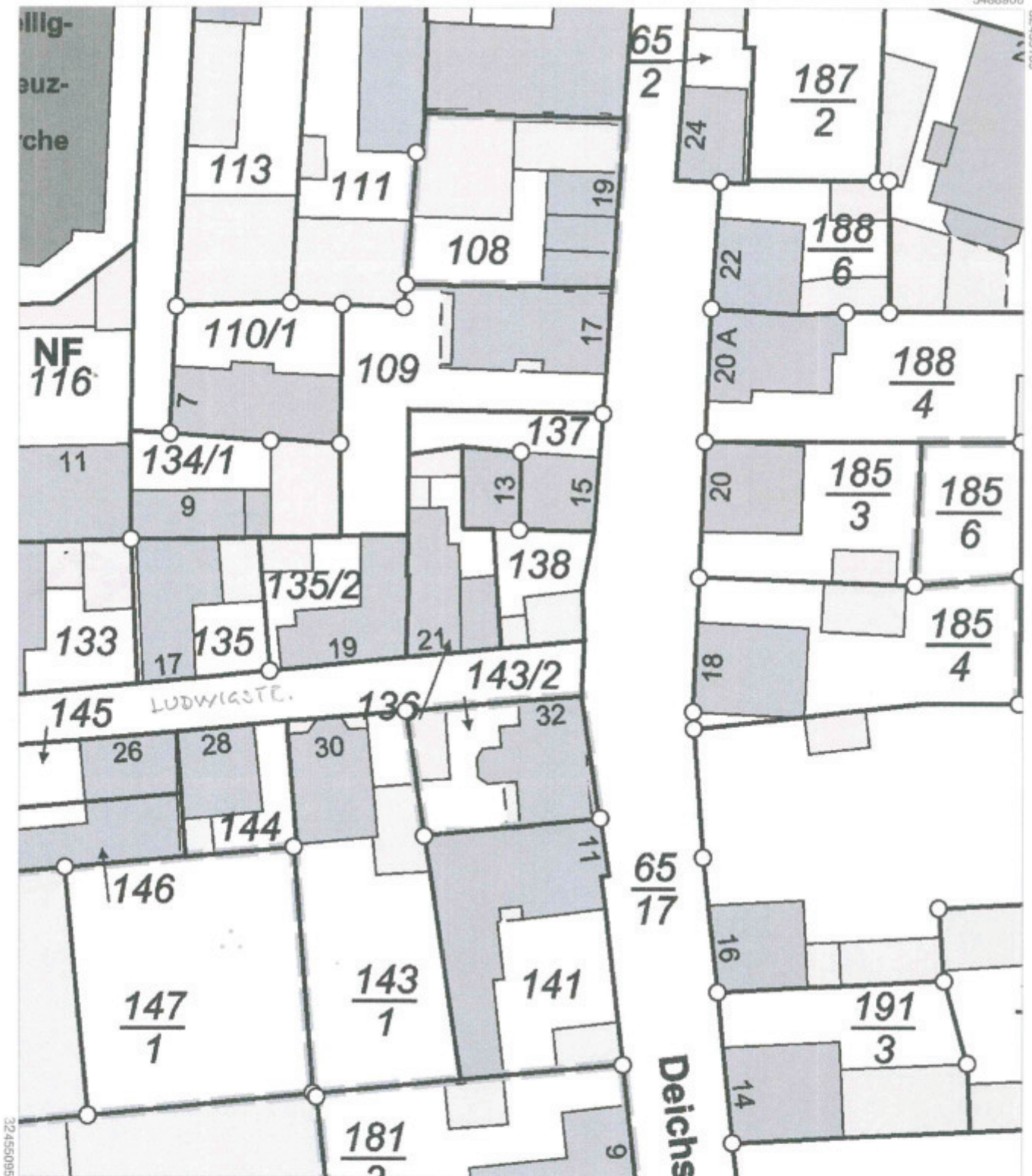

5488801

Maßstab 1 : 500

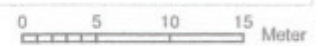

Vervielfältigungen für eigene Zwecke sind zugelassen. Eine unmittelbare oder mittelbare Vermarktung, Umwandlung oder Veröffentlichung der Geobasisinformationen bedarf der Zustimmung der zuständigen Vermessungs- und Katasterbehörde (§12 Landesgesetz über das amtliche Vermessungswesen).

Hergestellt durch das Vermessungs- und Katasteramt Rheinland-Pfalz.

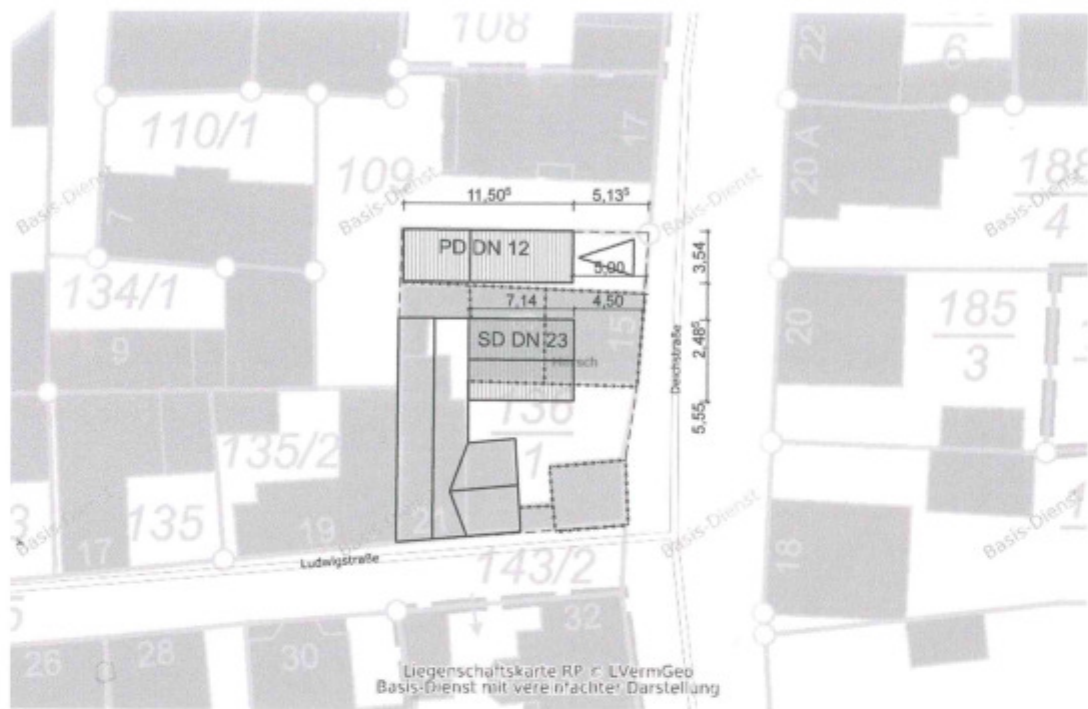

LUDWIGSTRASSE

Grundstücksgrenze

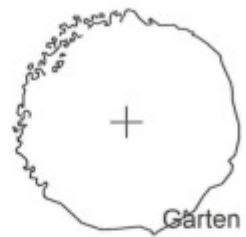

Garten

Flst.136/1

DEICHSTRASSE

Wandhöhe ca. 2m

Garten

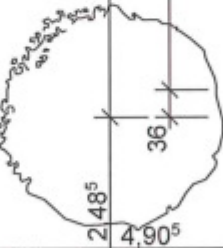

Grundstücksgrenze

Grundstücksgrenze

Grundstücksgrenze



5,57⁵

11,53⁵

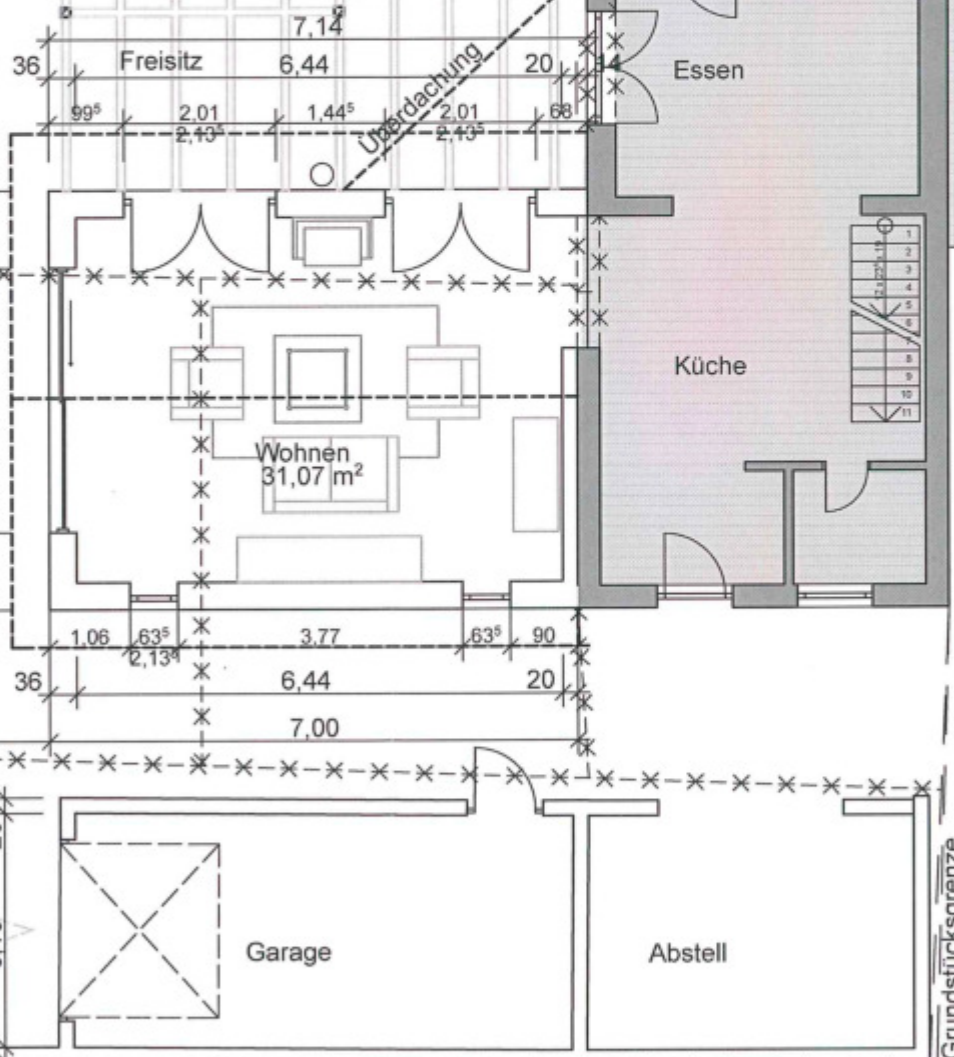

Zimmer

Essen

Küche

Wohnen
31,07 m²

Freisitz
6,44

Garage

Abstell

Ueberdachung

36

99⁵

2,01

2,43⁵

36

1,02⁵

2,13⁵

3,50

1,02⁵

2,48⁵

36

4,90⁵

36

1,06

63⁵

2,13⁴

36

7,00

36

6,44

20

7,14²

20

68

2,01

2,43⁵

20

90

63⁵

36

20



1
2
3
4
5
6
7
8
9
10
11

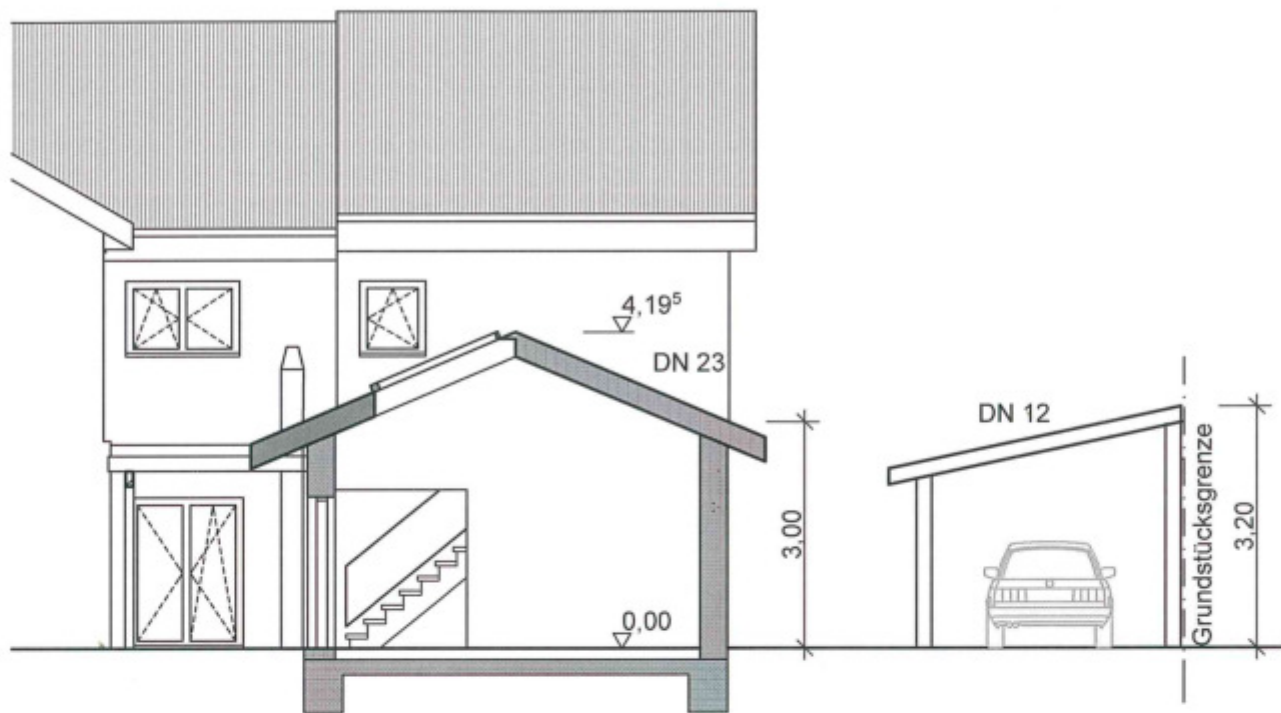

SCHNITT A-A

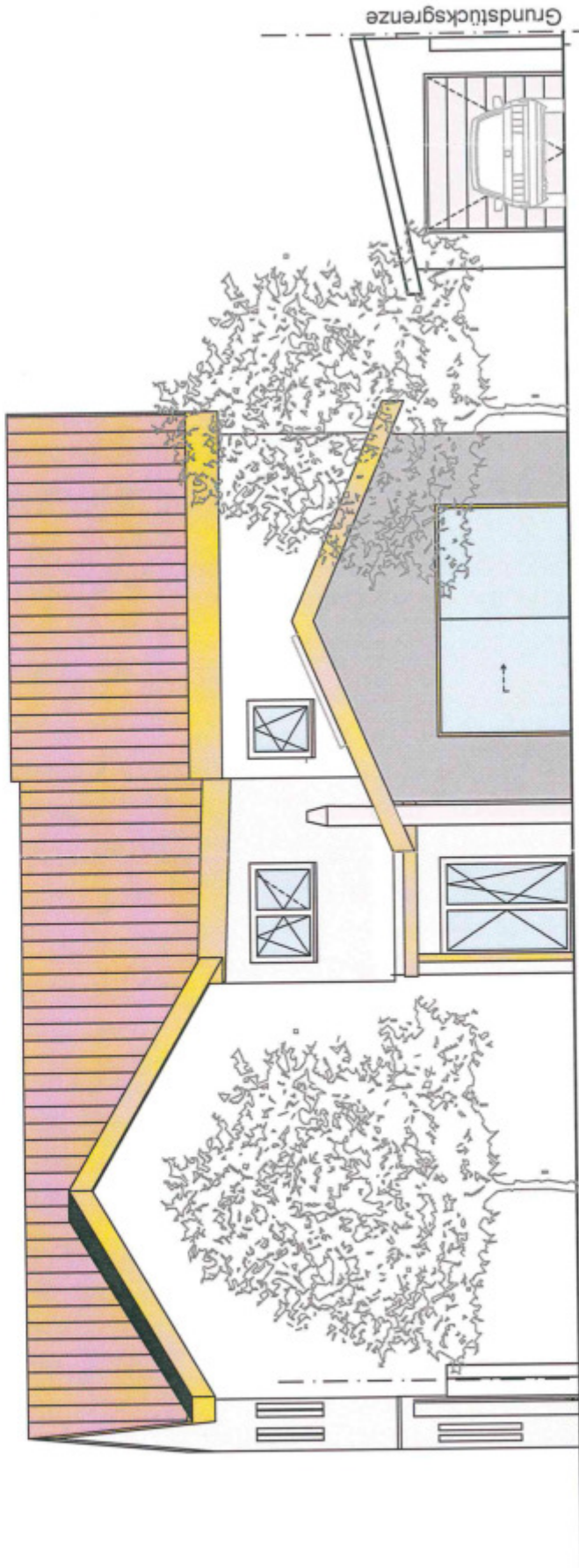

Grundstücksgrenze

ANSICHT OST

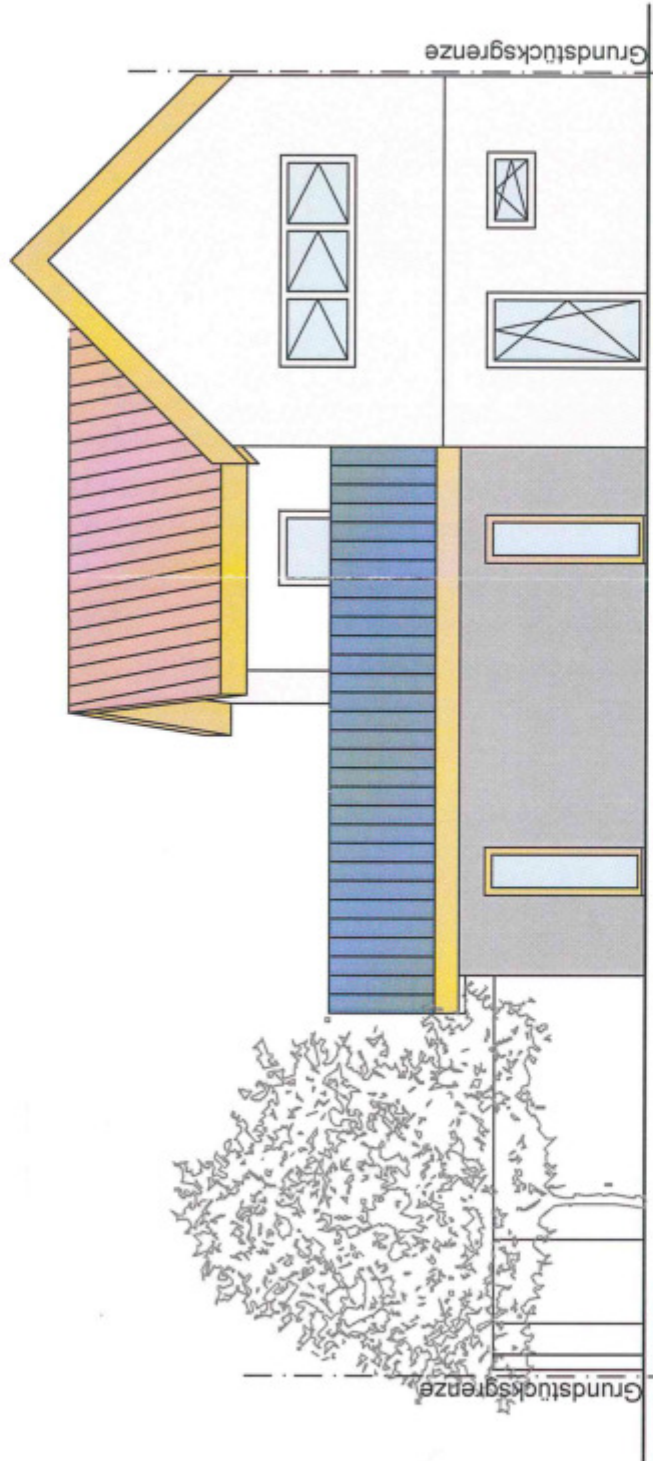

ANSICHT NORD