

# Auszug aus den Geobasisinformationen

Liegenschaftskarte



Rheinland-Pfalz

VERMESSUNGS- UND  
KATASTERAMT RHEINPFALZ

Hergestellt am 15.11.2018

Flurstück: 99  
Gemarkung: Mörsch (4201)

Gemeinde: Frankenthal (Pfalz)  
Landkreis: Stadt Frankenthal (Pfalz)

Pestalozzistraße 4  
76829 Landau in der Pfalz

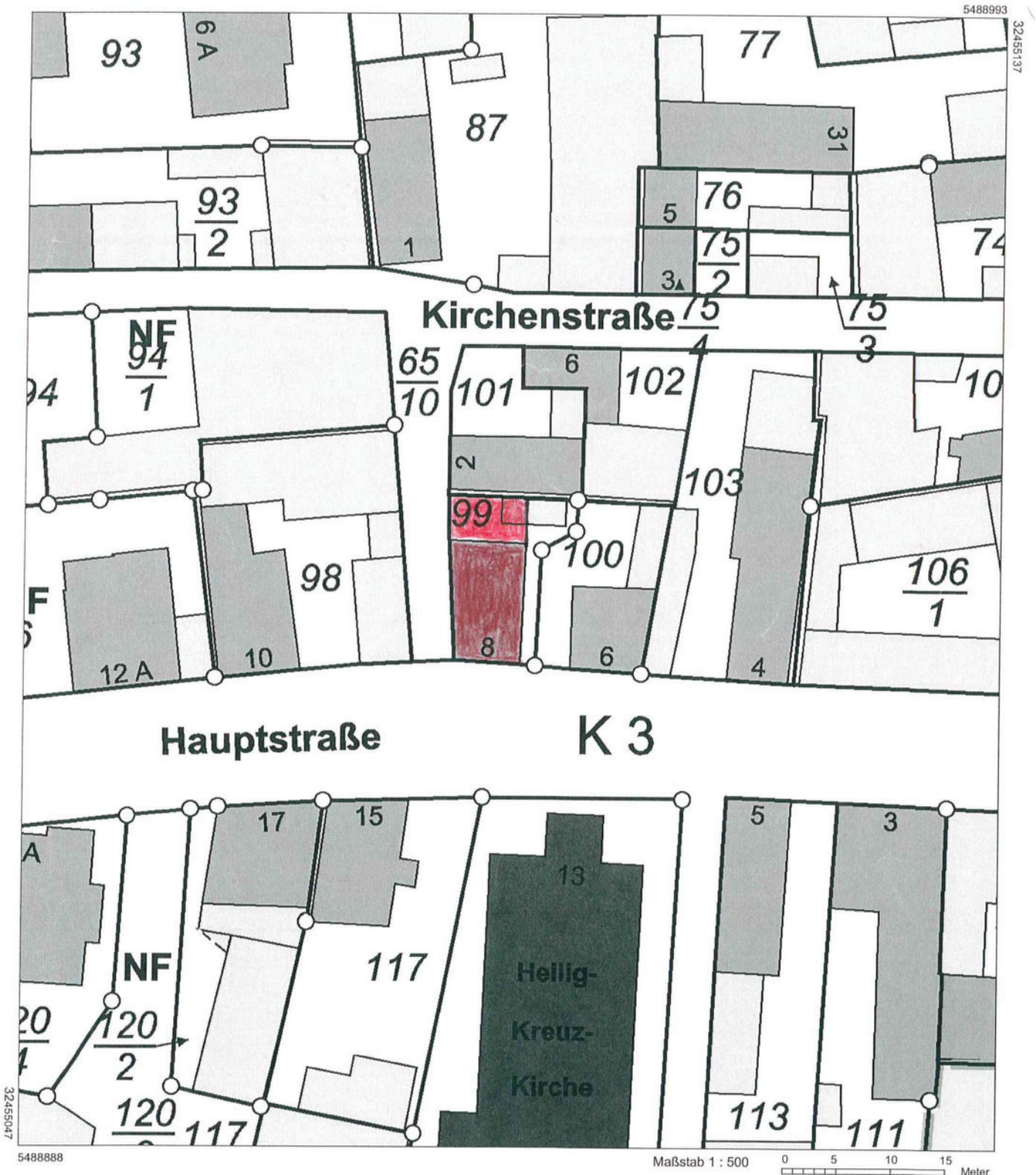

Vervielfältigungen für eigene Zwecke sind zugelassen. Eine unmittelbare oder mittelbare Vermarktung, Umwandlung oder Veröffentlichung der Geobasisinformationen bedarf der Zustimmung der zuständigen Vermessungs- und Katasterbehörde (§ 12 Landesgesetz über das amtliche Vermessungswesen)

Hergestellt durch das Vermessungs- und Katasteramt Rheinland-Pfalz.

HN TAHSİN DEVEÜOĞLU İN FRANKENTAL MÖRSCH  
 HAUPTSTRASSE 8  
 MASSTAB = 1:100

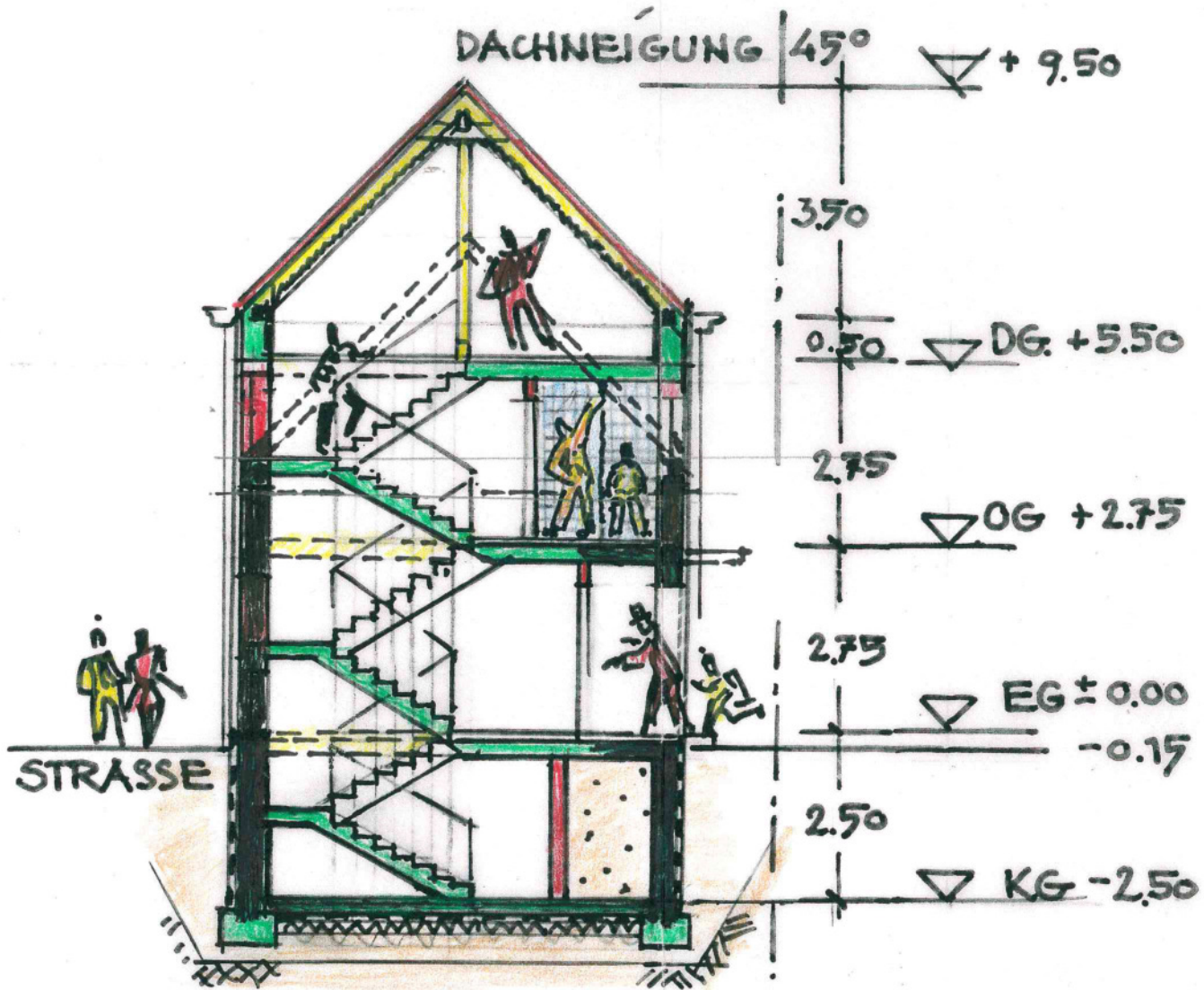

1. OG  
 100

SCHNITT A-B  
 M = 1:100

DER BAUHERR / DIE PLANUNG / DIE BAULEITUNG

*Rainer Kiehl*  
 Architekt Ing. grad.  
 Rainer G. Kiehl  
 Wimpfener Str. 5  
 D-68259 Mannheim  
 Telefon 0621-791467

ERRN „TAHSÍN DEVELIOGLU“ IN FRANKENTAL-MÖRSCH  
HAUPTSTRASSE 8  
MASSTAB 1:100

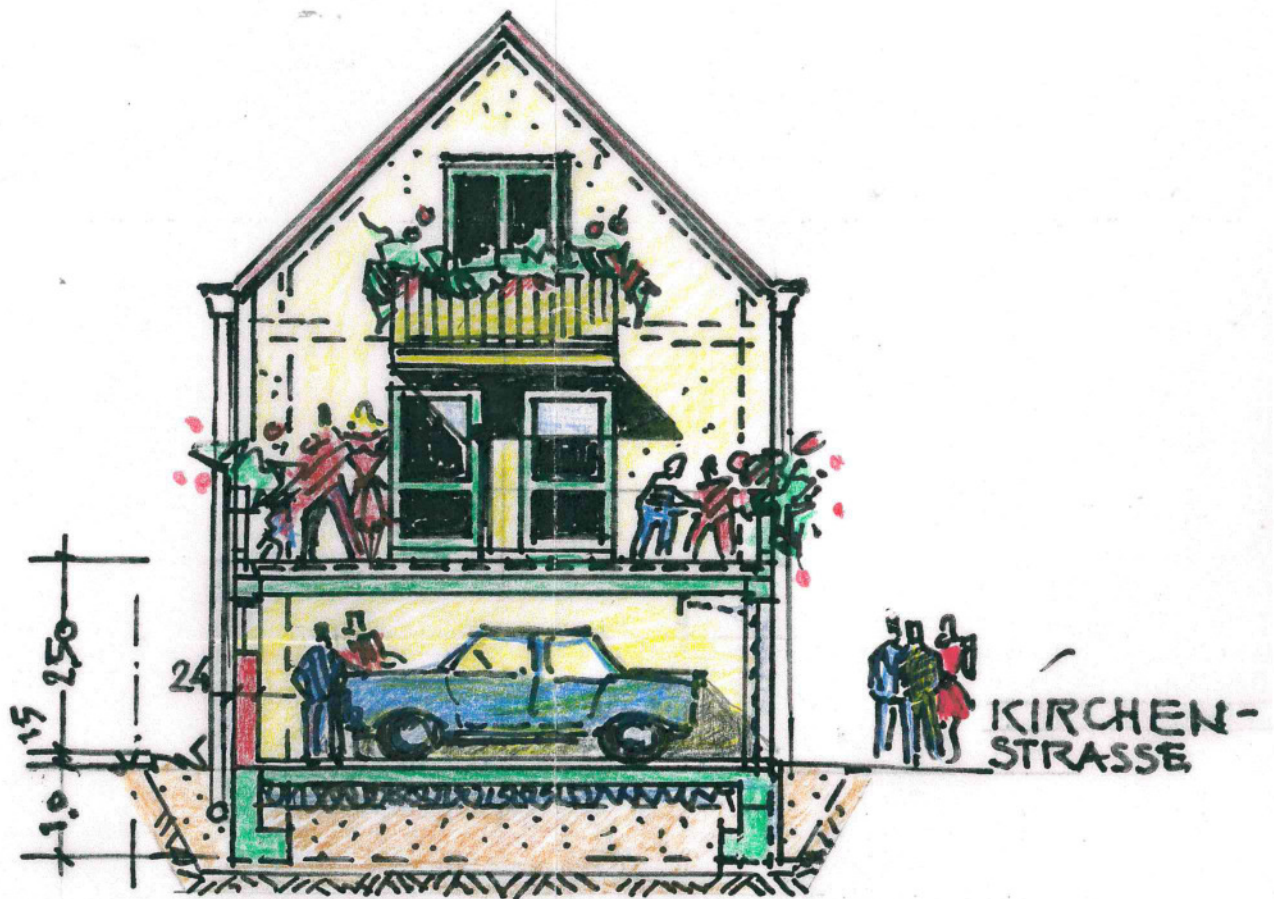

IOSS M:1:100 / ANSICHT + SCHNITT DURCH DIE GARAGE

ERBAUHERR / DIE PLANUNG / DIE BAULEITUNG,

*Rainer Klehr*  
Architekt Ing.grad.  
Rainer G. Klehr  
Wimpfener Str. 5  
D-68259 Mannheim  
Telefon 0621-791467

TAHSİN DEVELİOĞLU'N FRANKENTAL MÖRSCH

HAUPTSTRASSE 8

MASSTAB 1:100



ANSICHT VOM NACHBAREN

HERR / DIE PLANUNG / DIE BAULEITUNG /

*Rainer G. Klehr*  
Architekt Ing. grad.  
Rainer G. Klehr  
Wimpfener Str. 5  
D-68259 Mannheim  
Telefon 0621-791467

SANIERUNGSPLAN FÜR DAS HAUS DES HERR  
NEUBAU + ANBAU EINER GARAGE

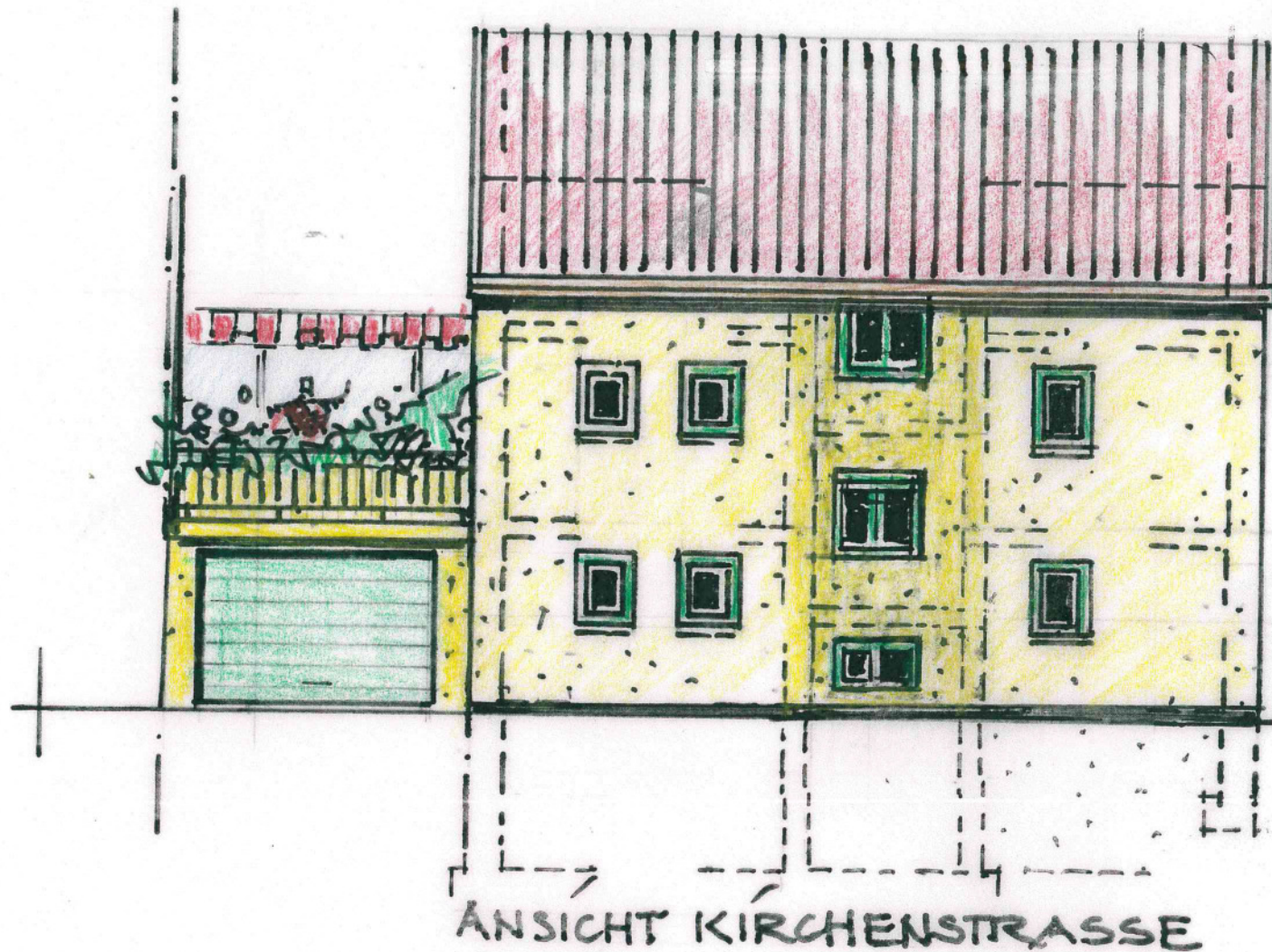

MANNHEIM IM MÄRZ - DIE NACHBARN - DER BA