

Auszug aus den Geobasisinformationen

Liegenschaftskarte



Rheinland-Pfalz

VERMESSUNGS- UND
KATASTERAMT RHEINPFALZ

Hergestellt am 09.04.2018

Flurstück: 3909
Flur: 0
Gemarkung: Frankenthal

Gemeinde: Frankenthal (Pfalz)
Landkreis: Stadt Frankenthal (Pfalz)

Pestalozzistraße 4
76829 Landau in der Pfalz



Vervielfältigungen für eigene Zwecke sind zugelassen. Eine unmittelbare oder mittelbare Vermarktung, Umwandlung oder Veröffentlichung der Geobasisinformationen bedarf der Zustimmung der zuständigen Vermessungs- und Katasterbehörde (§12 Landesgesetz über das amtliche Vermessungswesen).

Hergestellt durch Öffentlich best. Vermessungsingenieur Dipl.-Ing. Peter Schmitt.

Befugnis eingeräumt am 31.10.2006 durch Landesamt für Vermessung und Geobasisinformation Rheinland-Pfalz.

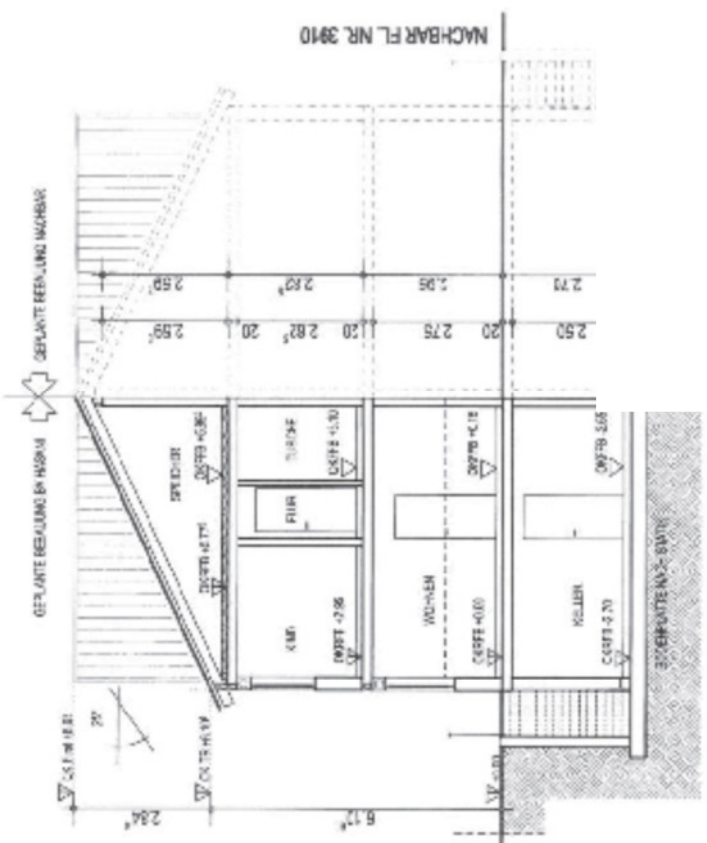

SCHNITT A - A

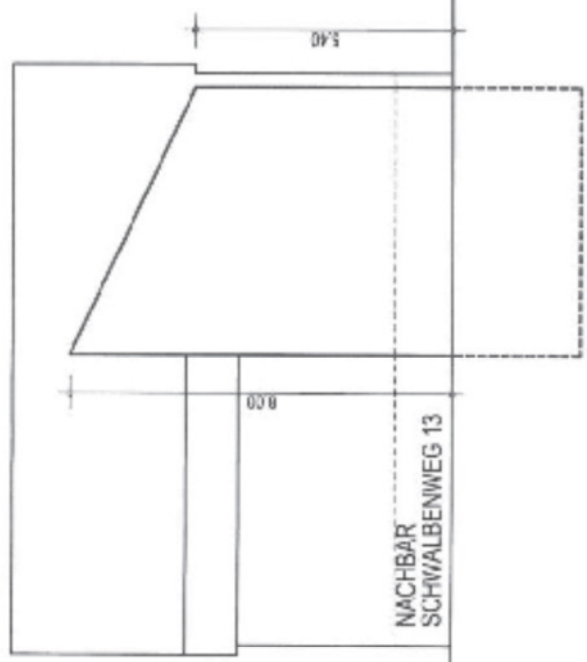

NACHBAR
SCHWALBENWEG 13

NACHBAR FL. NR. 3908

NACHBAR FL. NR. 3910



SCHWALBENWEG

ANSICHT VON NORDEN

NACHBAR FL. NR. 3910

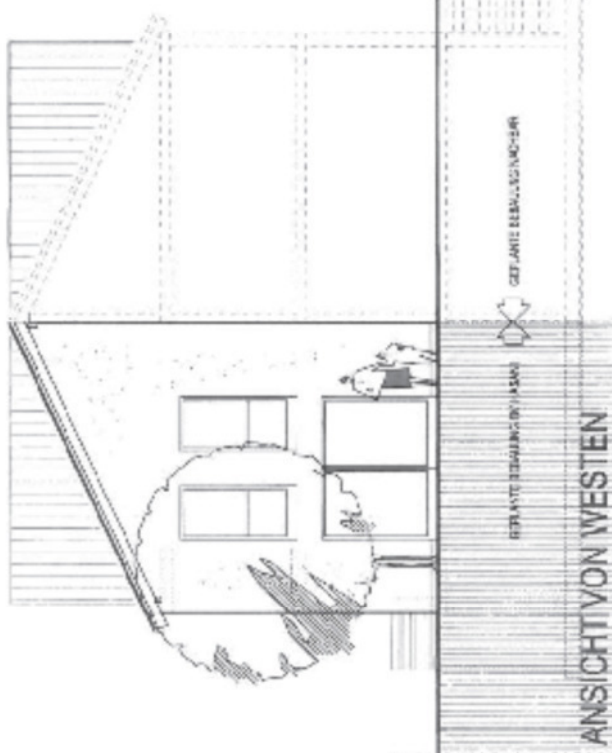

GEPLANTE BEBAUUNG

GEPLANTE BEBAUUNG

ANSICHT VON WESTEN

NACHBAR FL. NR. 3908

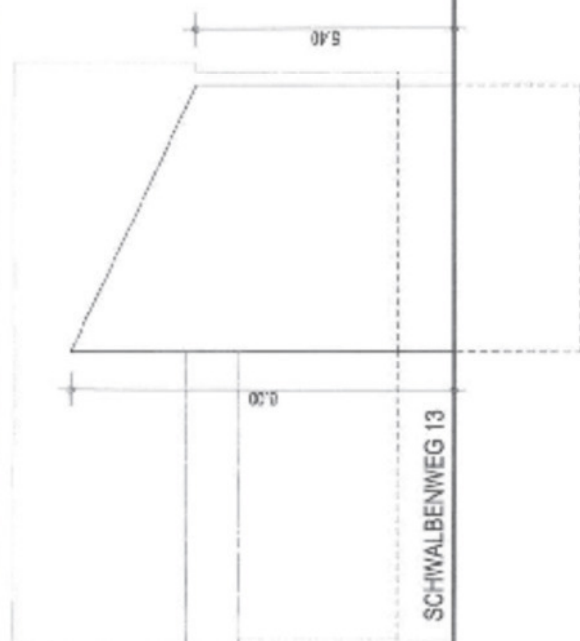

SCHWALBENWEG 13

NACHBAR FL. NR. 3908

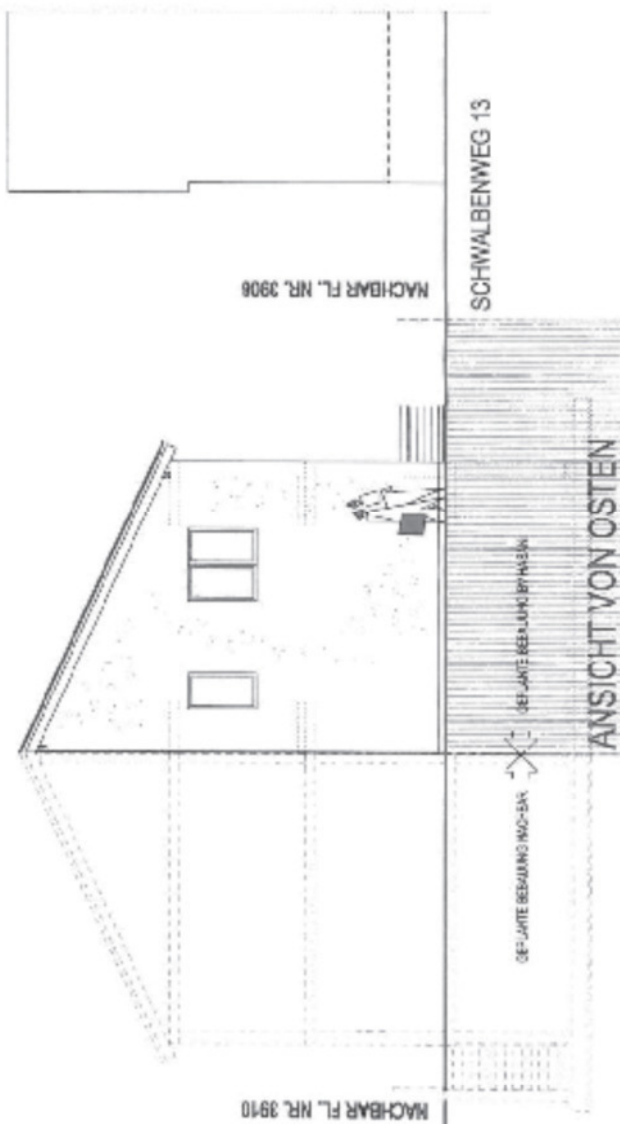

GEPLANTE BEBAUUNG

GEPLANTE BEBAUUNG

ANSICHT VON OSTEN

SCHWALBENWEG 13

NACHBAR FL. NR. 3910