

Auszug aus den Geobasisinformationen

Liegenschaftskarte



Rheinland-Pfalz

ABTEILUNG BAUVERMESSUNG

VERMESSUNGS- UND
KATASTERAMT RHEINPFALZ

Eingang: 08. NOV. 2020

Hergestellt am 30.09.2020

Flurstück: 4538/8
Flur: 0
Gemarkung: Frankenthal

Gemeinde: Frankenthal (Pfalz)
Landkreis: Stadt Frankenthal (Pfalz)

GS	PR	II
614	614/I	614/II

Pestalozzistraße 4
76829 Landau in der Pfalz

5486005

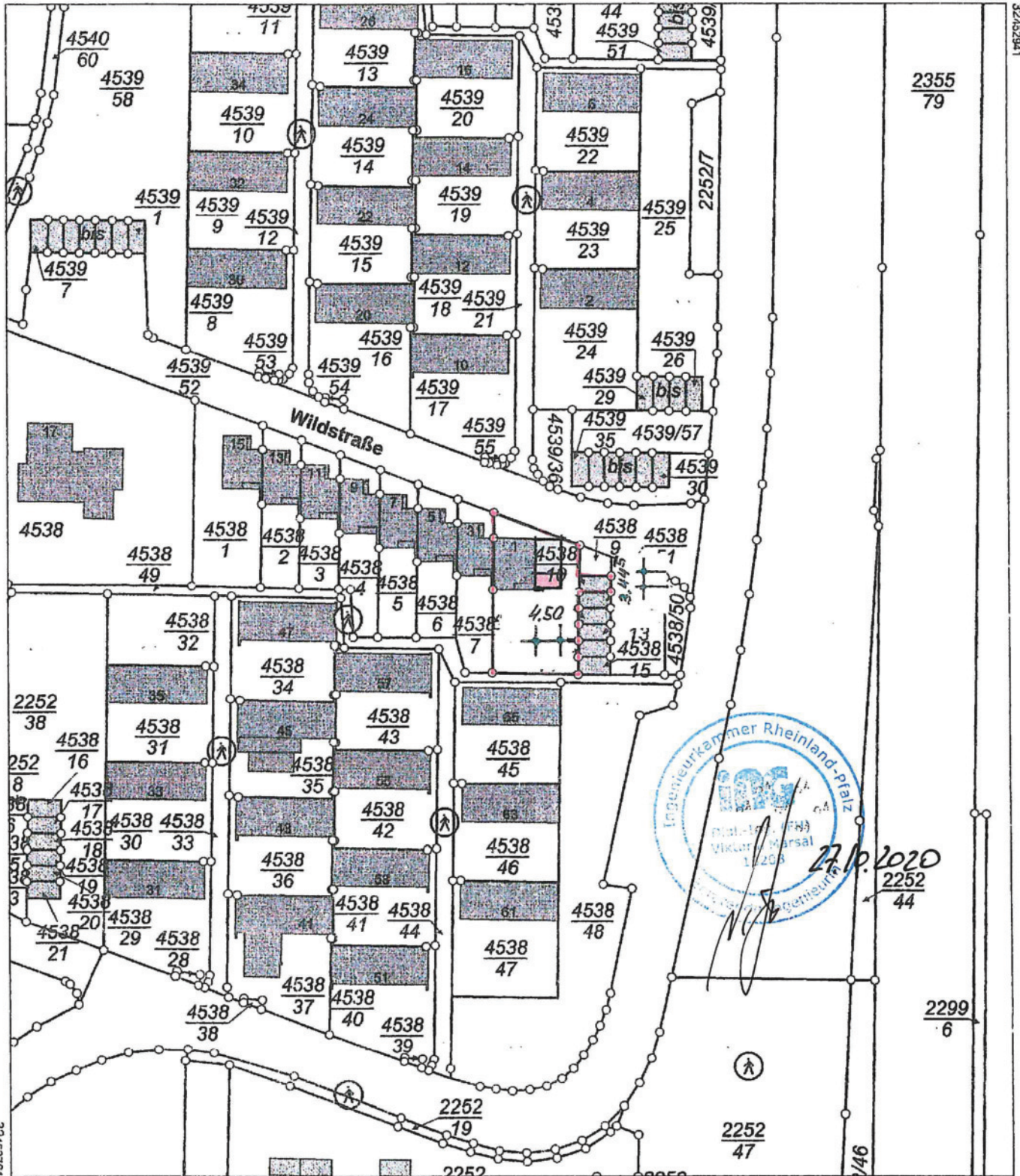

5485795

Maßstab 1 : 1 000 0 10 20 30 Meter

Vervielfältigungen für eigene Zwecke sind zugelassen. Eine unmittelbare oder mittelbare Vermarktung, Umwandlung oder Veröffentlichung der Geobasisinformationen bedarf der Zustimmung der zuständigen Vermessungs- und Katasterbehörde (§12 Landesgesetz über das amtliche Vermessungswesen).

Hergestellt durch das Landesamt für Vermessung und Geobasisinformation Rheinland-Pfalz.



SUDANSICHT

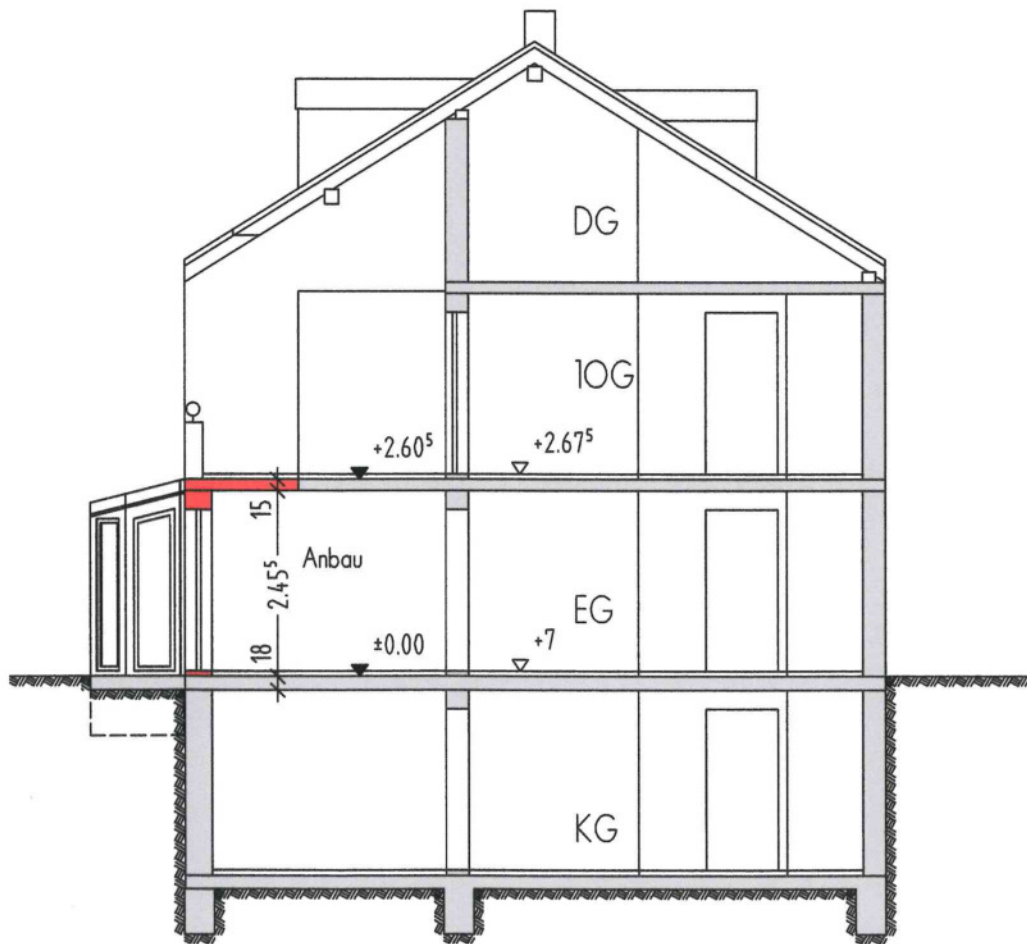

SCHNITT A-A

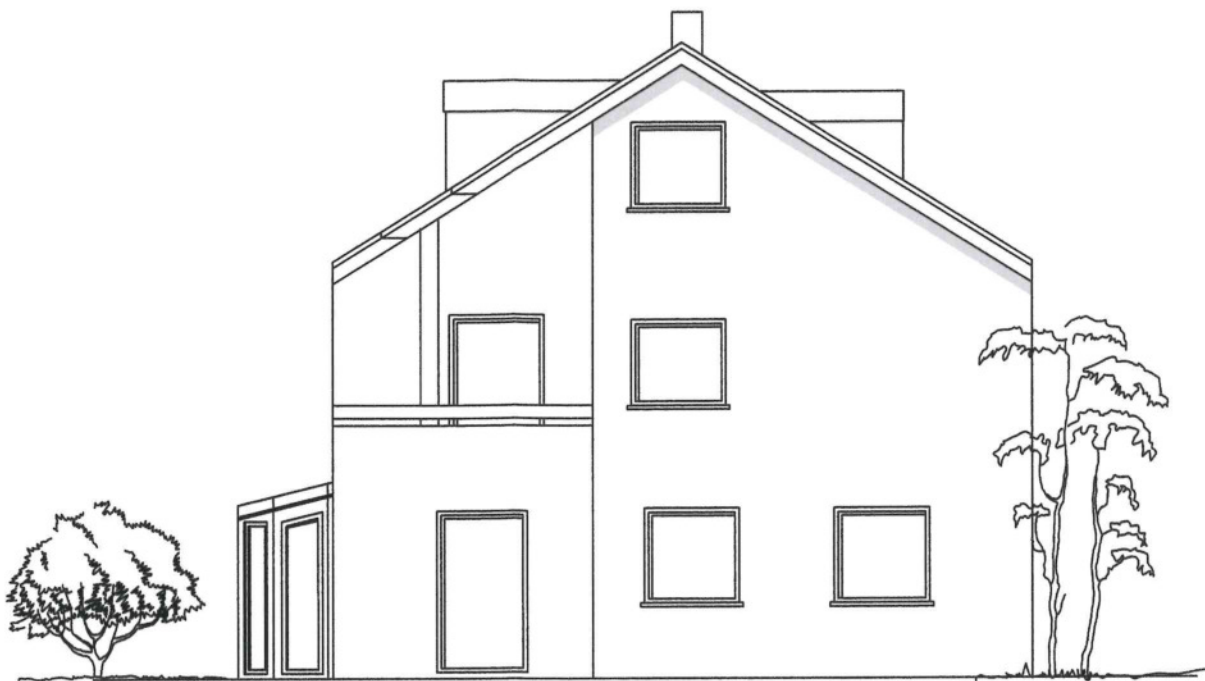

OSTANSICHT

ABTEILUNG BAUORDNUNG
11.07.2020 10.0. NOV. 2020