

Auszug aus den Geobasisinformationen

Liegenschaftskarte



Rheinland-Pfalz

VERMESSUNGS- UND
KATASTERAMT RHEINPFALZ

Hergestellt am 24.05.2019

Flurstück: 257/19
Gemarkung: Flomersheim (4204)

Gemeinde: Frankenthal (Pfalz)
Landkreis: Stadt Frankenthal (Pfalz)

Pestalozzistraße 4
76829 Landau in der Pfalz

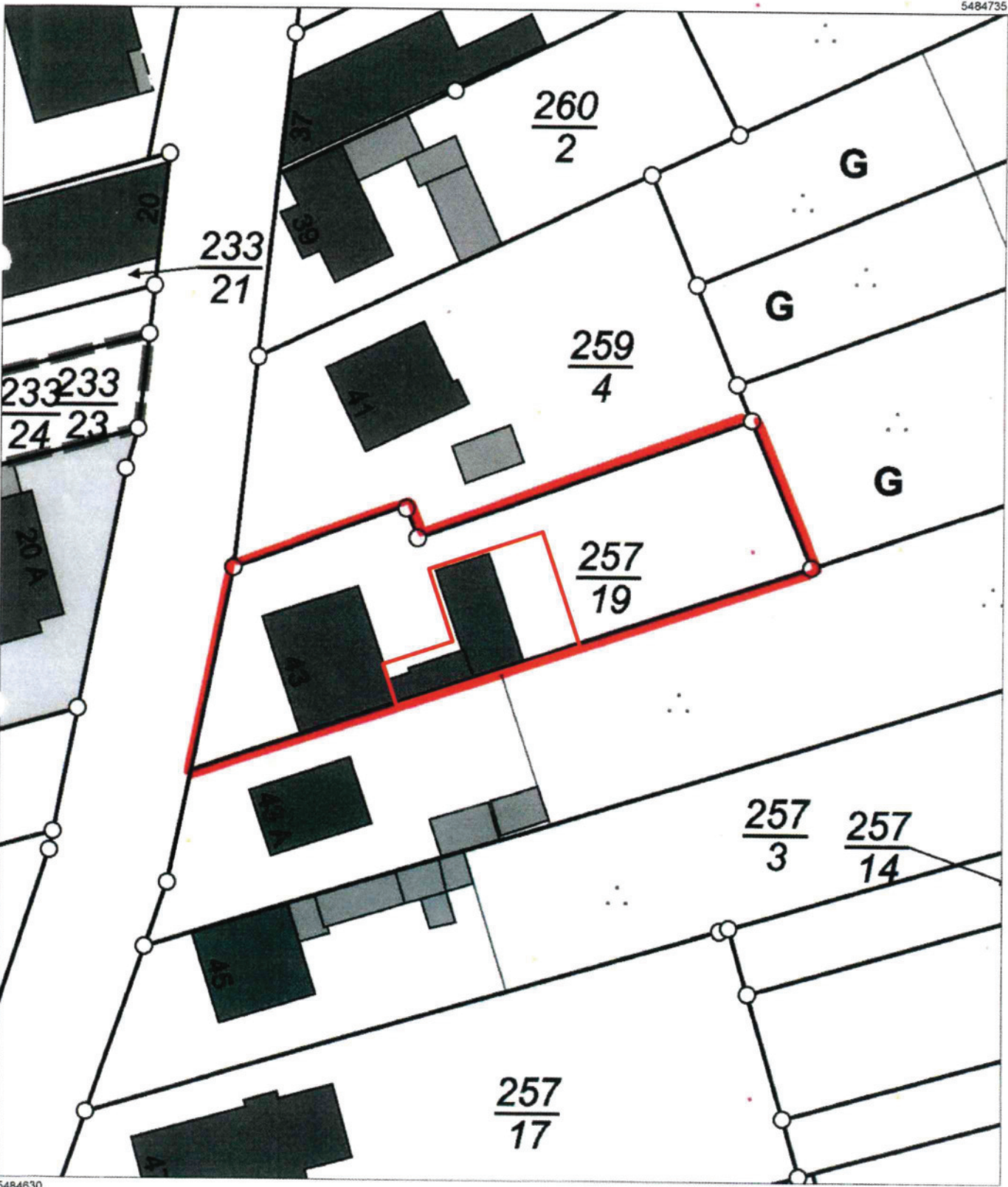

Vervielfältigungen für eigene Zwecke sind zugelassen. Eine unmittelbare oder mittelbare Vermarktung, Umwandlung oder Veröffentlichung der Geobasisinformationen bedarf der Zustimmung der zuständigen Vermessungs- und Katasterbehörde (§ 12 Landesgesetz über das amtliche Vermessungswesen)

Hergestellt durch das Vermessungs- und Katasteramt Rheinland-Pfalz.

ANSICHT NORD

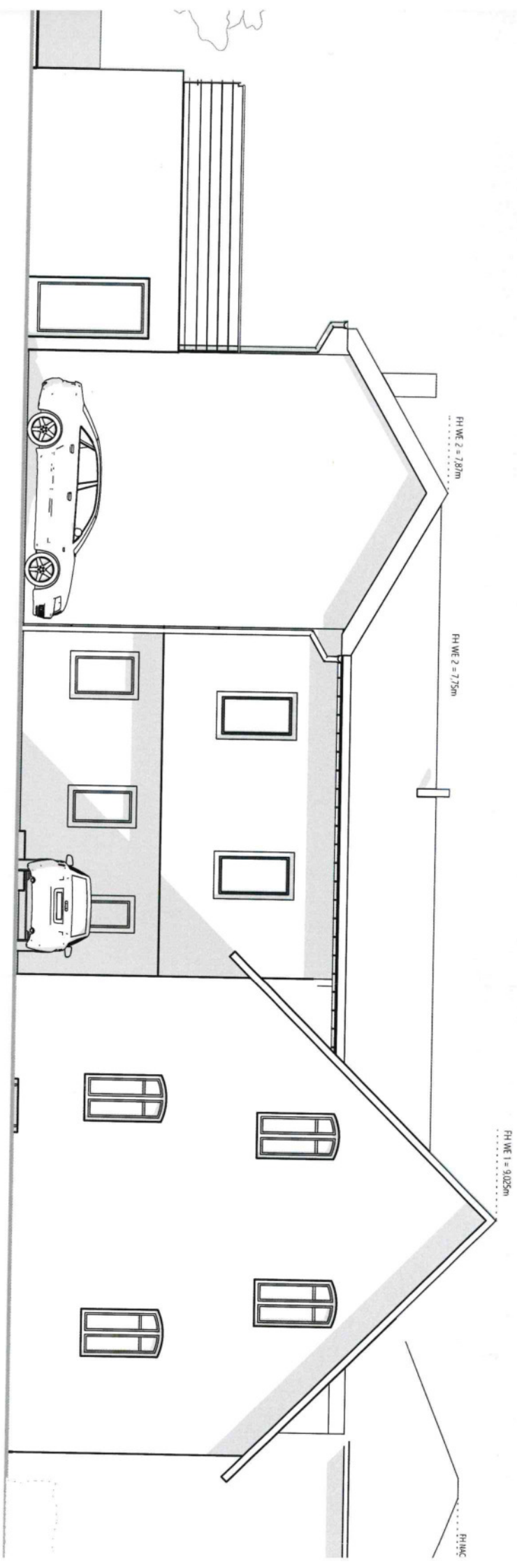

PH WE 2 = 6,25m

GRUNDSTÜCKSGRENZE

PH WE 2 = 7,87m

PH WE 1 = 9,025m

GRUNDSTÜCKSGRENZE

ANSICHT OST

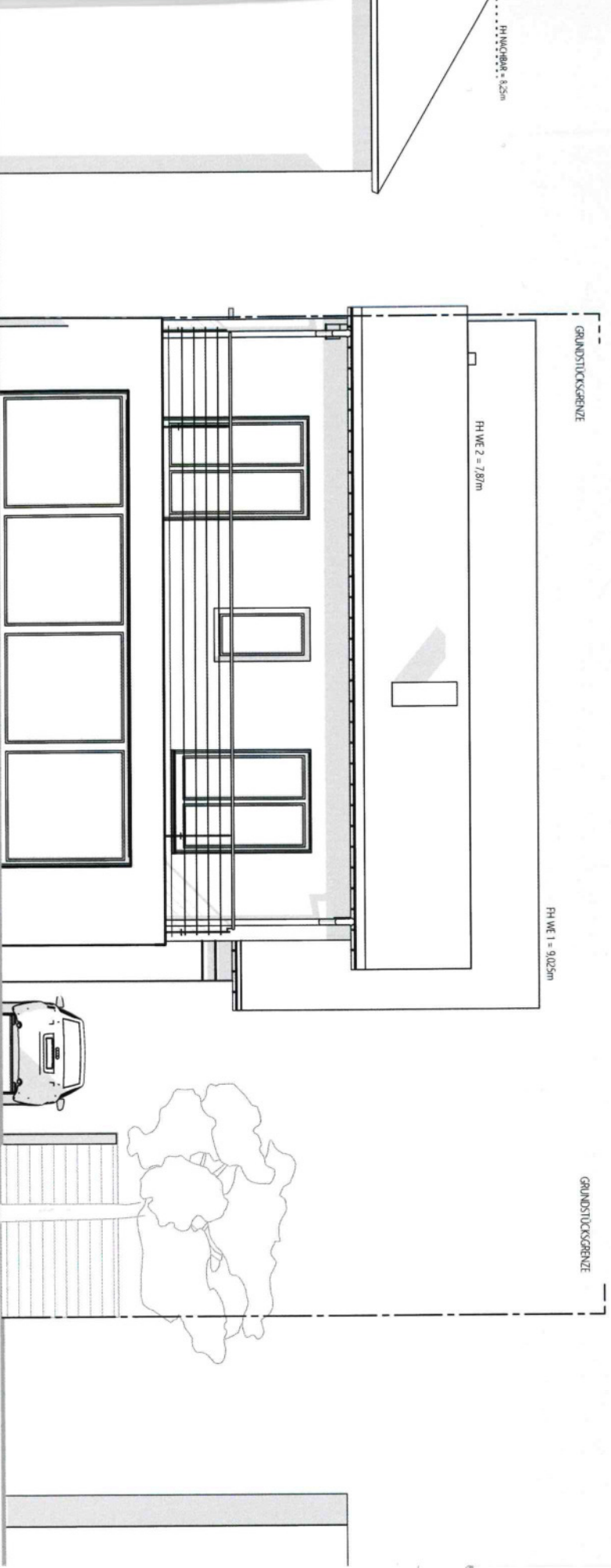

ANSICHT SÜD

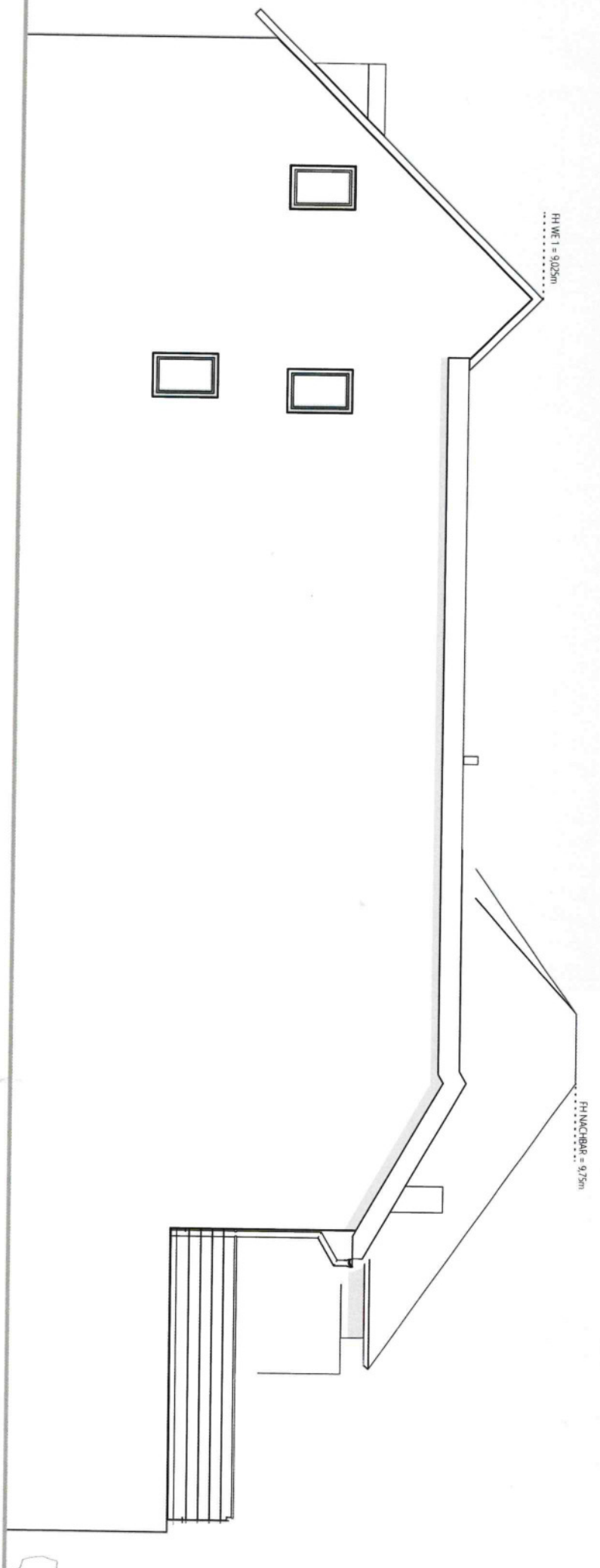

HH WE 1 = 9,025m

HH NACHBAR = 9,75m

PH NACHBAR = 9,7m

GRUNDSTÜCKSGRENZE

GRUNDSTÜCKSGRENZE

ANSICHT WEST

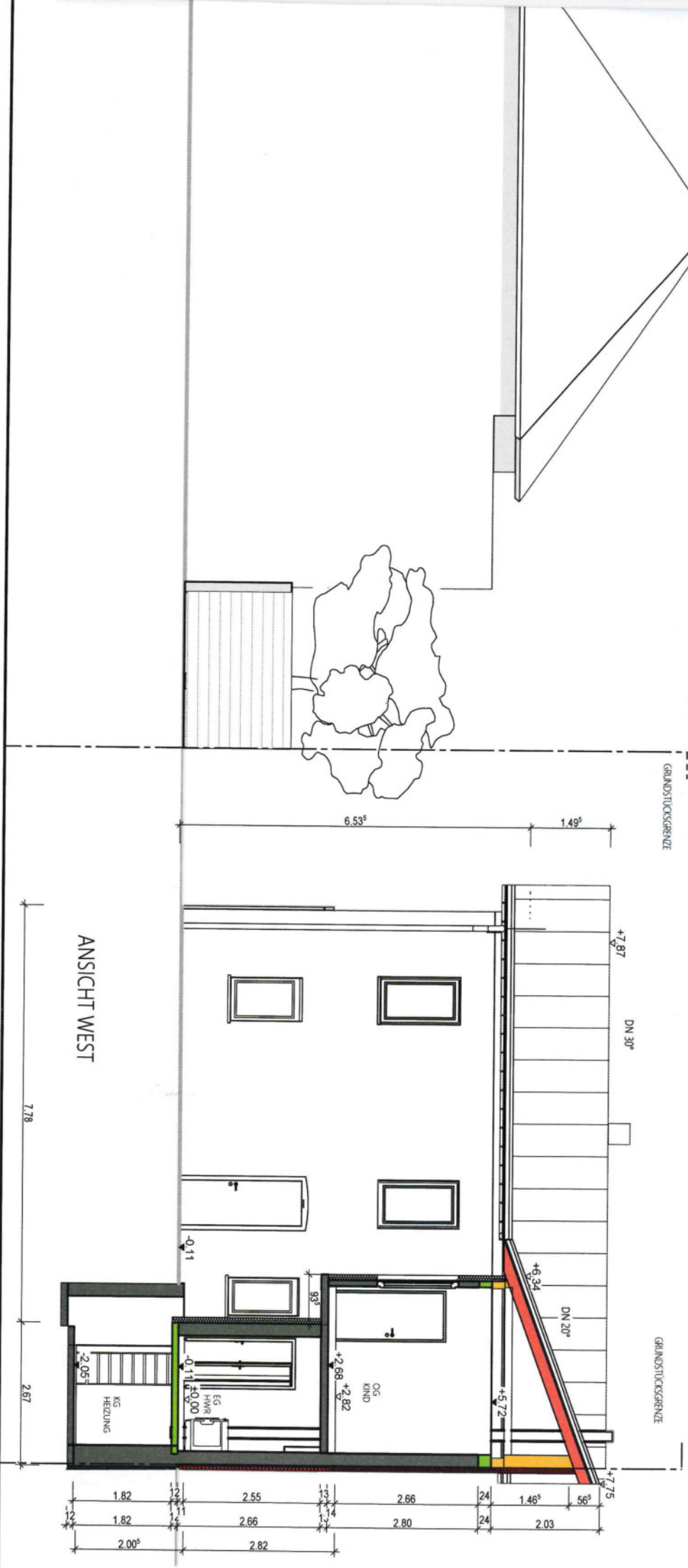

6.53^s

1.49^s

7.78

2.67

+7.87

DN 30°

+5.34

DN 20°

+5.72

+7.75

1.82

12

2.55

13

2.66

24

1.46^s

56^s

1.82

12

2.66

14

2.80

24

2.03

2.00^s

2.82

-0.11

-0.11

EG HWR

+0.00

93°

+2.68

+2.82

OG KIND