

Turnhalle

Fährschächelstele, übersichtl. Artillerie Regenwasser WF auf dem Grundriss dreifach zur Verlebung gebracht.



Bild Bestand



Gehweg Pflaster

Haupteingang - Grundschule -

Sammelrohr mit Abgänger Blocksteine

Pflaster

Gehweg Pflaster

Anschluss an Bestandsleitung

30.04

30.04

41

42

43

44

45

46

47

48

49

50

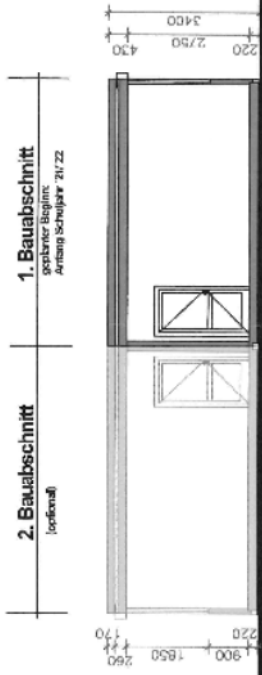

SCHNITT



ANSICHT OST

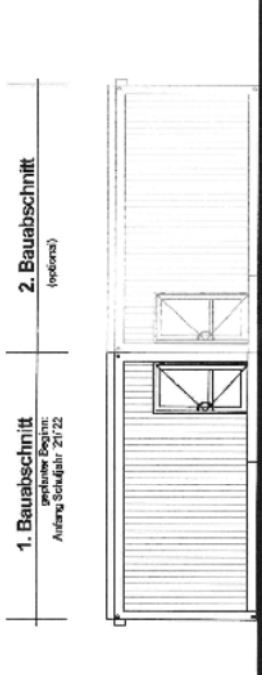

ANSICHT NORD

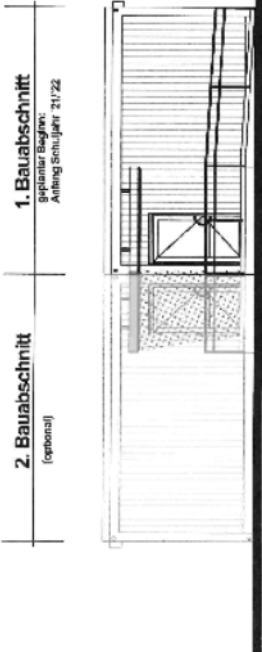

ANSICHT SÜD

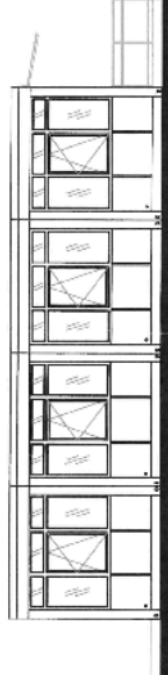

ANSICHT WEST, nach 2. Bauabschnitt

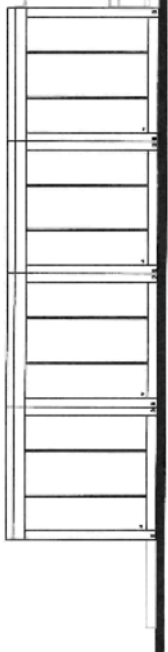

ANSICHT WEST, nach 1. Bauabschnitt