

# Auszug aus den Geobasisinformationen

Liegenschaftskarte



Rheinland-Pfalz

VERMESSUNGS- UND  
KATASTERAMT RHEINPFALZ

Hergestellt am 24.08.2020

Flurstück: 81  
Flur: 0  
Gemarkung: Eppstein

Gemeinde: Frankenthal (Pfalz)  
Landkreis: Stadt Frankenthal (Pfalz)

Pestalozzistraße 4  
76829 Landau in der Pfalz



5483967

Maßstab 1 : 1 000 0 10 20 30 Meter

Vervielfältigungen für eigene Zwecke sind zugelassen. Eine unmittelbare oder mittelbare Vermarktung, Umwandlung oder Veröffentlichung der Geobasisinformationen bedarf der Zustimmung der zuständigen Vermessungs- und Katasterbehörde (§12 Landesgesetz über das amtliche Vermessungswesen).

Hergestellt durch Öffentlich best. Vermessungsingenieur Dipl.-Ing. Olav Werny.

Befugnis eingeräumt am 28.07.2009 durch Landesamt für Vermessung und Geobasisinformation Rheinland-Pfalz.

NF

$\frac{125}{1}$

$\frac{306}{2}$

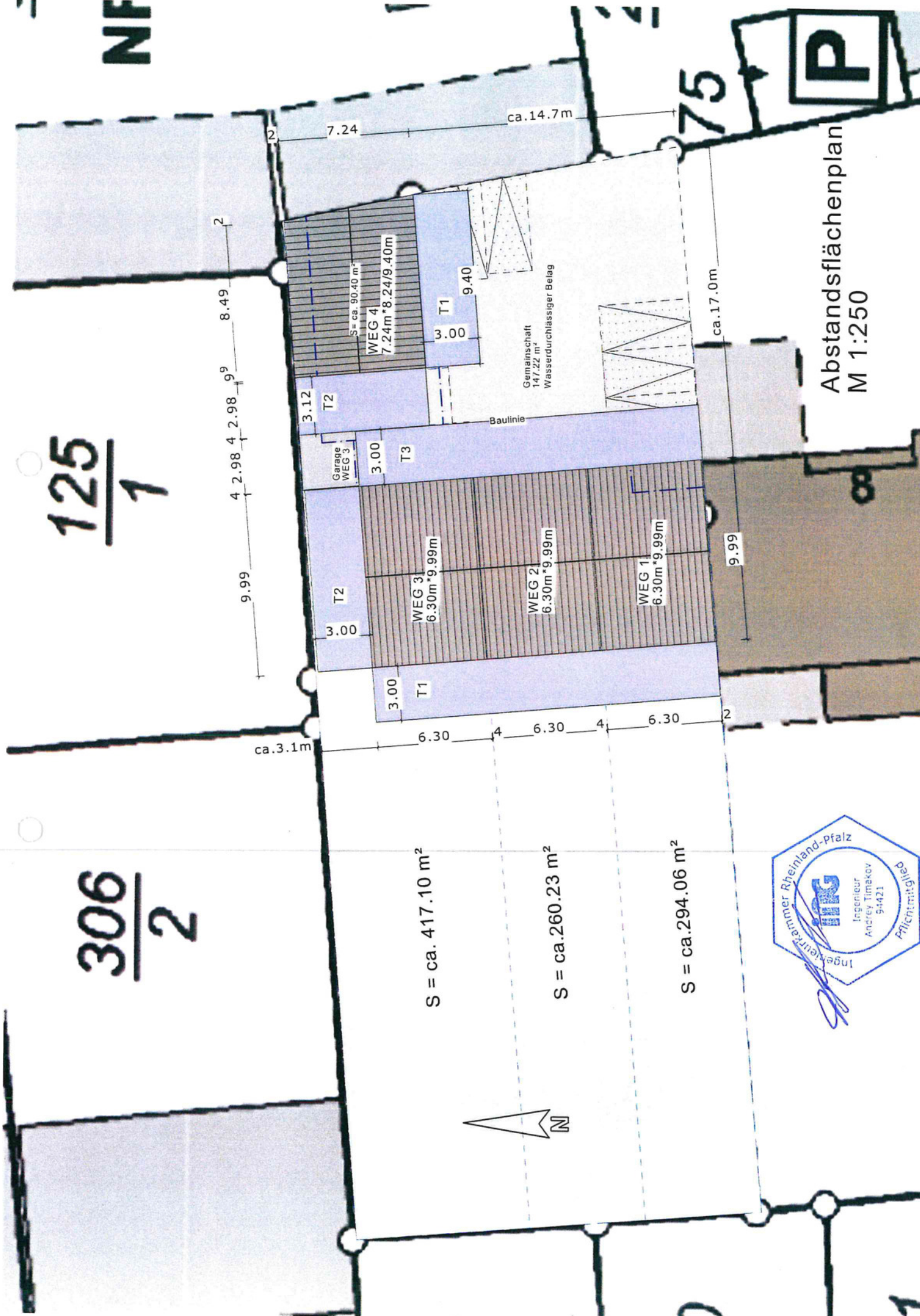

Abstandsflächenplan  
M 1:250

S = ca. 417.10 m<sup>2</sup>

S = ca. 260.23 m<sup>2</sup>

S = ca. 294.06 m<sup>2</sup>

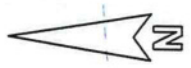

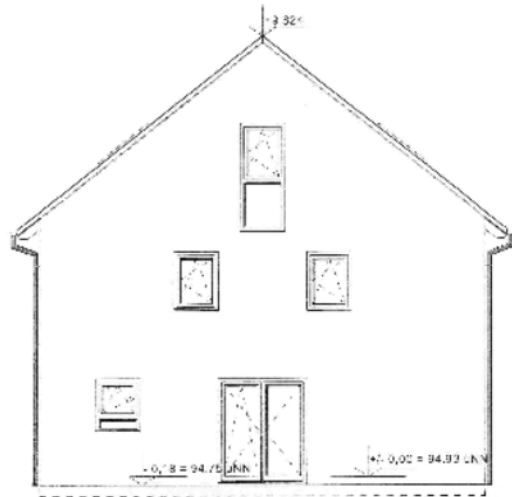

ANSICHT NORD

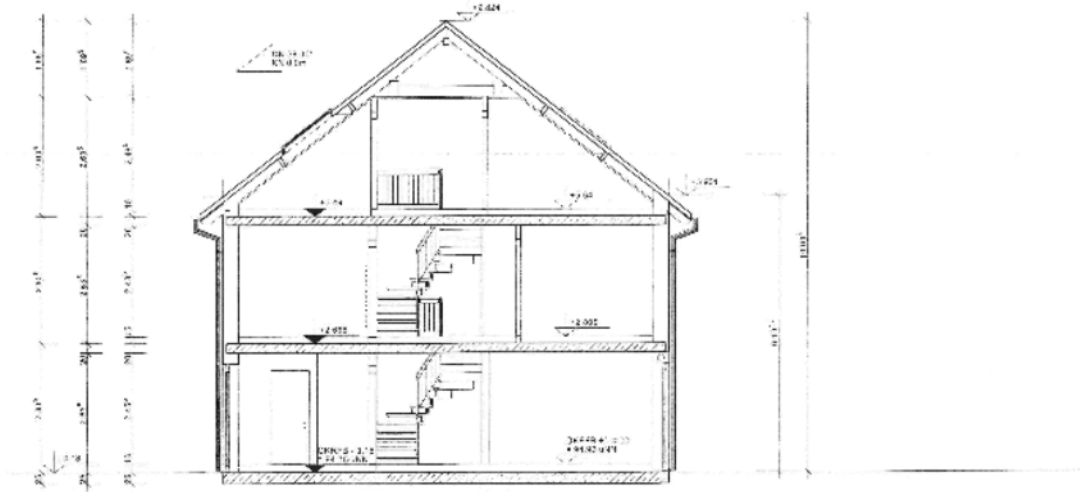

SCHNITT A-A

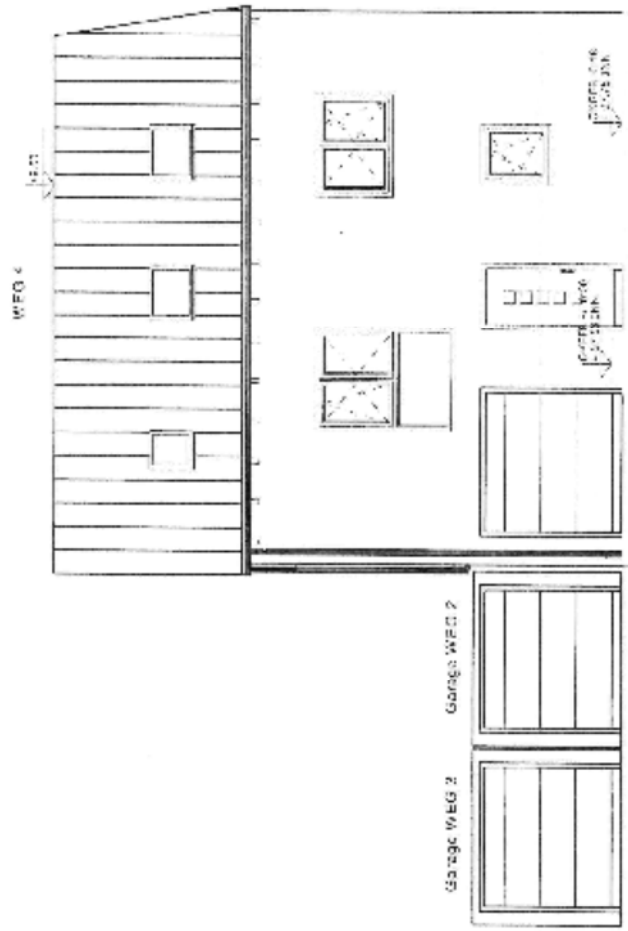

Ansicht Süd WEG 4

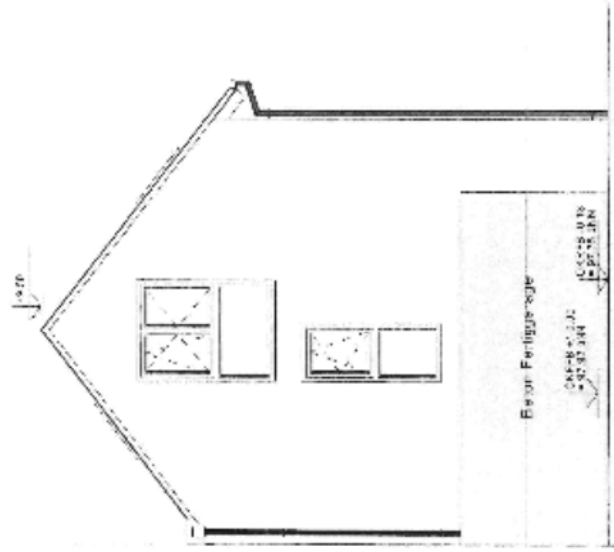

Ansicht West WEG 4

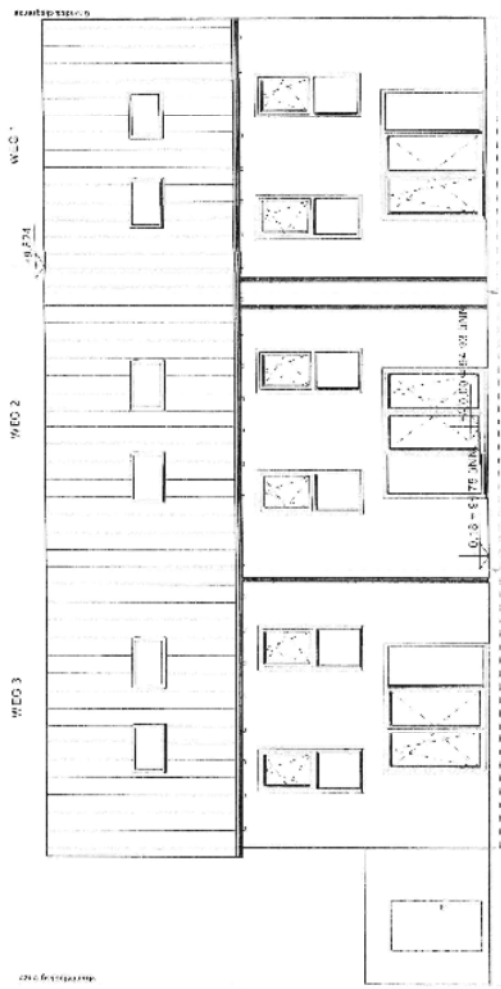

ANSICHT WEST

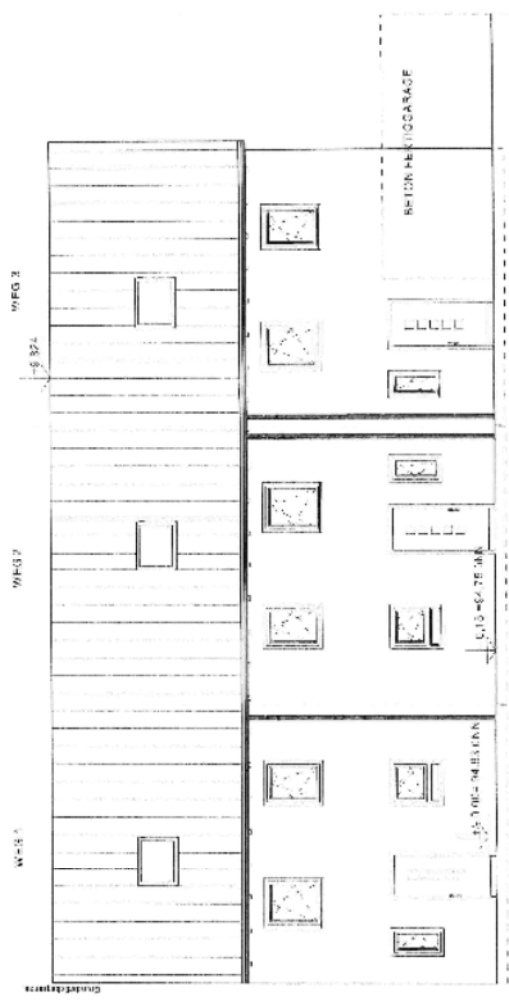

ANSICHT OST