



Aktenzeichen: AfD

Datum: 13.07.2021

Hinweis:

Beratungsfolge: Krankenhausausschuss

**Situation Intensivbetten in der Stadtklinik
hier: Anfrage der AfD-Stadtratsfraktion**

Sehr geehrter Herr Oberbürgermeister Hebich,

gemäß der „DIVI Intensiv Register-Verordnung“ sind Kliniken, mithin auch die Stadtklinik Frankenthal, verpflichtet, täglich Angaben zur Anzahl der verfügbaren intensivmedizinischen Behandlungskapazitäten an das DIVI Intensivregister ^[1] zu übermitteln. Auf Grundlage der seitens des Robert-Koch-Instituts (RKI) und des DIVI veröffentlichten Daten wurde auf der Webseite *intensivstationen.net* ^[2] die Entwicklung der für die Stadtklinik Frankenthal gemeldeten Intensivbetten in einem Diagramm veranschaulicht, das dem vorliegenden Schreiben beigelegt ist. Das jeweils aktuelle Diagramm mit den entsprechenden Rohdaten ist über die genannte Webseite ^[2] u. a. für die Stadt Frankenthal abrufbar.

Wir gehen dabei davon aus, daß die Stadtklinik Frankenthal die einzige Institution ist, in der Intensivbetten in bzw. für Frankenthal bereitgestellt werden.

Wir bitten um Beantwortung folgender Fragen:

1. Wie viele Betten (inkl. Intensivbetten) hatte die Stadtklinik Frankenthal am 1. März 2020 insgesamt?
2. Wie viele Betten (inkl. Intensivbetten) hat die Stadtklinik Frankenthal heute insgesamt?
3. Für wie viele Betten gab es einen Bonus in Höhe von 50.000 EUR?
4. Wie viele der Betten mit maschineller Beatmungsmöglichkeit, für die es einen Bonus von 50.000 EUR gab, wurden komplett neu geschaffen, waren also vorher nicht im Bestand der Klinikbetten?
5. Bei wie vielen der Betten, für die es einen Bonus von 50.000 EUR gab, waren die maschinellen Sauerstoffanschlüsse bereits vorhanden?
6. Wieviel Geld mußte seitens der Stadtklinik aufgebracht werden, um die Anzahl derjenigen Betten zur Verfügung zu stellen, für die es einen Bonus von 50.000 EUR gab?
7. Waren alle Betten, für die es einen Bonus von 50.000 EUR gab, immer sofort einsetzbar?

Beratungsergebnis:

Gremium	Sitzung am	Top	Öffentlich:	<input type="checkbox"/>	Einstimmig:	<input type="checkbox"/>	Ja-Stimmen:	<input type="text"/>
			Nichtöffentlich:	<input type="checkbox"/>	Mit	<input type="checkbox"/>	Nein-Stimmen:	<input type="text"/>
					Stimmenmehrheit:	<input type="checkbox"/>	Enthaltungen:	<input type="text"/>
Laut Beschlussvorschlag:	Protokollanmerkungen und Änderungen		Kenntnisnahme:	Stellungnahme der Verwaltung ist beigelegt:		Unterschrift:		
<input type="checkbox"/>	<input type="checkbox"/> siehe Rückseite:		<input type="checkbox"/>	<input type="checkbox"/>		<input type="text"/>		

8. Hatten alle Intensivbetten, für die es einen Bonus von 50.000 EUR gab, immer das notwendige Personal, um diese auch nach dem 1. August 2020, also nach Wiedereinführung der Personaluntergrenze von einer Pflegekraft für 2,5 Intensivbetten, sofort einsatzbereit betreiben zu können?
9. Zu welchen Zeitpunkten (Datumsangaben erbeten) hat die Stadtklinik Frankenthal Ausgleichszahlungen nach §21 KHG ^[3] erhalten?
10. Wie viele der Betten, für die es einen Bonus von 50.000 EUR gab, sind noch heute in der Meldung der sofort betriebsbereiten Betten im DIVI Intensivregister enthalten?

Mit bestem Dank vorab



Verweise

- [1] <https://www.intensivregister.de>
- [2] <https://intensivstationen.net/intensivstationsauslastung/rheinland-pfalz/>
- [3] https://www.gesetze-im-internet.de/khg/_21.html

Anlage(n)

Diagramm

Rheinland-Pfalz Stand: 12.07.2021

Frankenthal (Pfalz)

Pandemiedauer: Einwohnerzahl Kreis/Stadt | gestorben an/mitt SARS-COV-2

498 Tage | 48.762

Alter 15-34 : 0

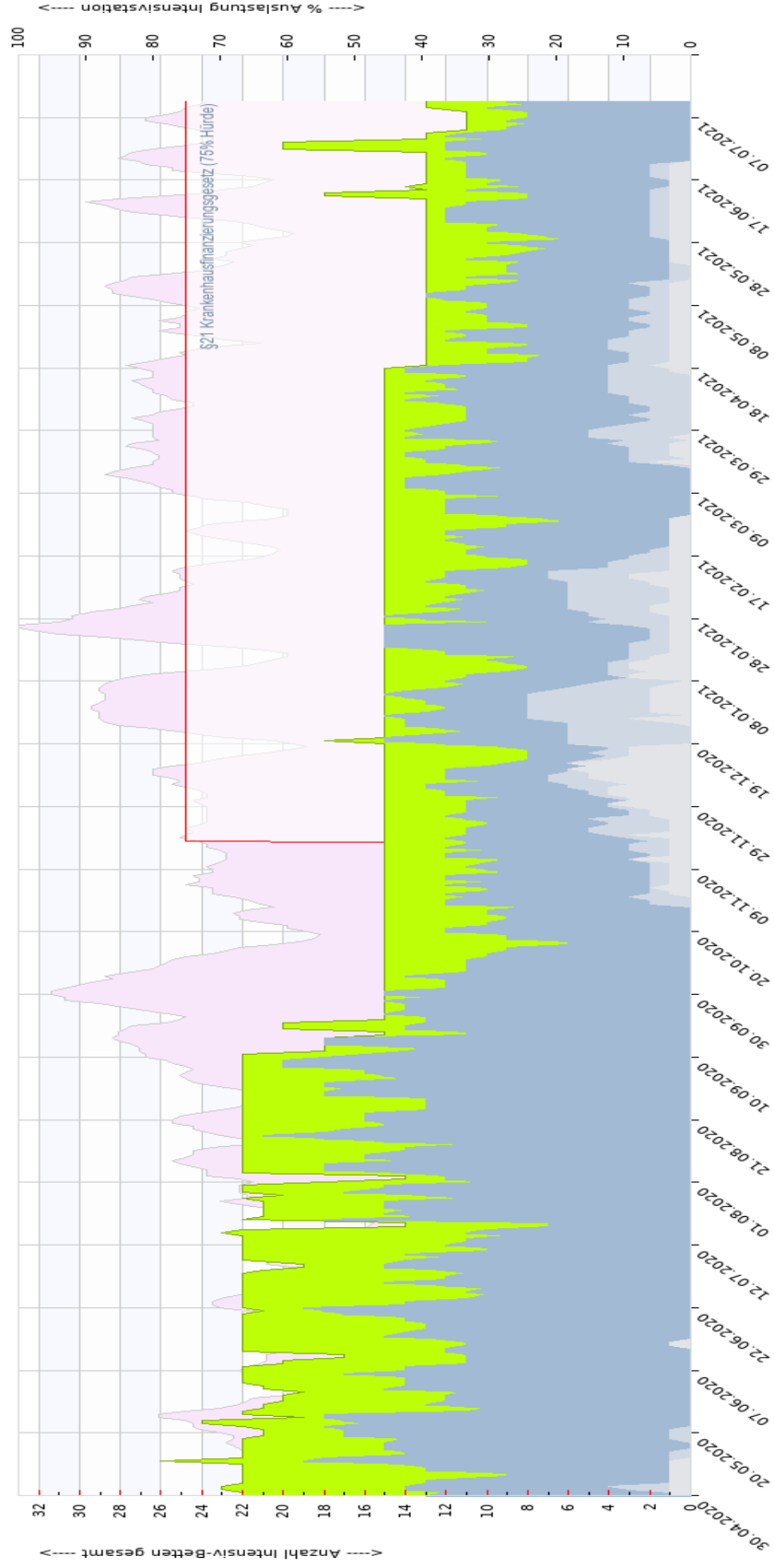
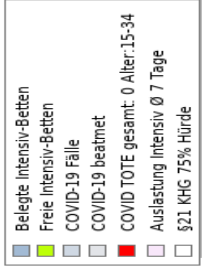

Intensivgeschehen 30.04.2020 - 12.07.2021
Quellen: nk.de | dltv.de | statista.de