Gebäude A_Ebene +1

Gebäude A_Ebene 0

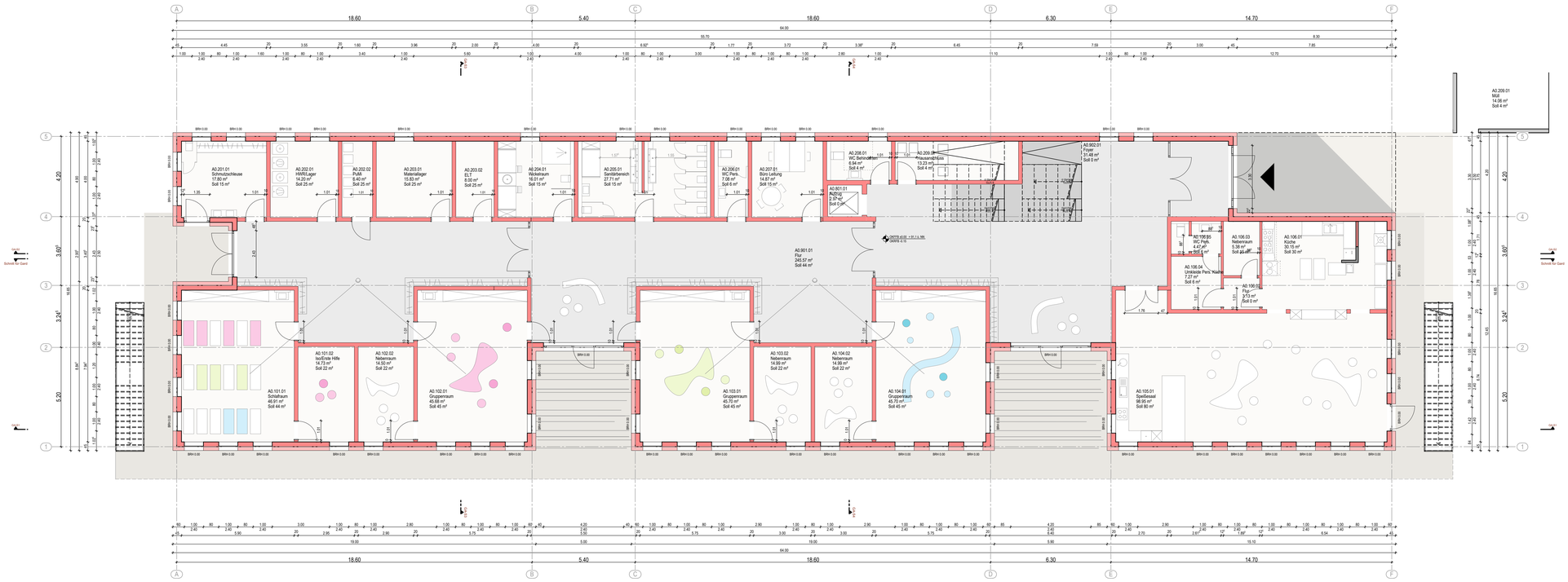

Bauteile

- bestehende Bauteile
- neue Bauteile
- abzubrechende Bauteile

LEGENDE
PICTO

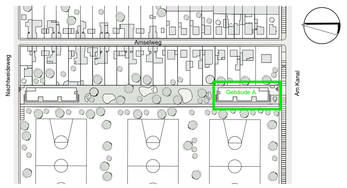

PHASE **BAUANTRAGSPLANUNG** 20104-01

Kitas am Ostparkstadion Frankenthal
Gebäude A- Am Kanal
Gebäude B- Nachtbeleuchtung
67227 Frankenthal (Pfalz)

PROJEKT

Stadt Frankenthal
Rathausplatz 2-7
67227 Frankenthal (Pfalz)

BAUHERR | FREIGABE

Stadt Frankenthal
Rathausplatz 2-7
67227 Frankenthal (Pfalz)

NUTZER

Gebäude A

PL / PLA / BZ: HAR / VBO / DM
ALLPLAN NR / alsh: 9902156
ERSTELLT: xx.xx.xxxx | PLOT-DATUM: 23.08.2021

BAUTEIL

Ebene ±0
Ebene +1

1:100 | MASSTAB
G1010 | PLAN NR / alsh

PLAN

a|sh

sander.hofrichter architekten GmbH | Gesellschaft für Architektur und Generalplanung
Amtsgericht Ludwigshafen HRB 60101 | Geschäftsführer: Prof. Dipl.-Ing. Architekt BDA Ralf T. Lilie, Uhr: DE299975724
Postfach 200201, 67004 Ludwigshafen | info@ash-ab.| www.ash-ab

Büro Ludwigshafen | Kaiserlberggasse 11, 67071 Ludwigshafen | T. 0621 58502-0 | F. 0621 58502-4001
Büro Frankfurt | Mainzer Landstraße 46, 60329 Frankfurt / Main | T. 069 27139-0 | F. 069 27139-4001
Büro Dresden | Lennéstraße 37, 01309 Dresden | T. 0351 25 00 27-0 | F. 0351 25 00 27-4001
Büro Nürnberg | Bildnerstraße 38, 51582 Nürnberg / Wesel | T. 0621 58502-0 | F. 0621 58502-4001
Büro Ingolstadt | Theodor-Heuss-Straße 2, 85055 Ingolstadt | T. 0621 58502-0 | F. 0621 58502-25
Büro München | Angerstraße 8, 80538 München | T. 089 41910253-0 | F. 089 41910253-99
Büro Aalen | Weiße Steige 10, 73431 Aalen | T. 0621 58502-4780 | F. 0621 58502-4001
Büro Bad Kissingen | Bismarckstraße 2, 97688 Bad Kissingen | T. 0621 58502-0 | F. 0621 58502-4001
Büro Hannover | Schiffgraben 36, 30175 Hannover | T. 0621 58502-0 | F. 0621 58502-4001
Büro Zürich | Badenerstrasse 171, CH-8003 Zürich | T. +41 445 080707 | F. +49 621 58502-4001

PLANUNG

VORABZUG

FREIGABE

H/B = 800 / 1100 (0.88m²)

Allplan 2021