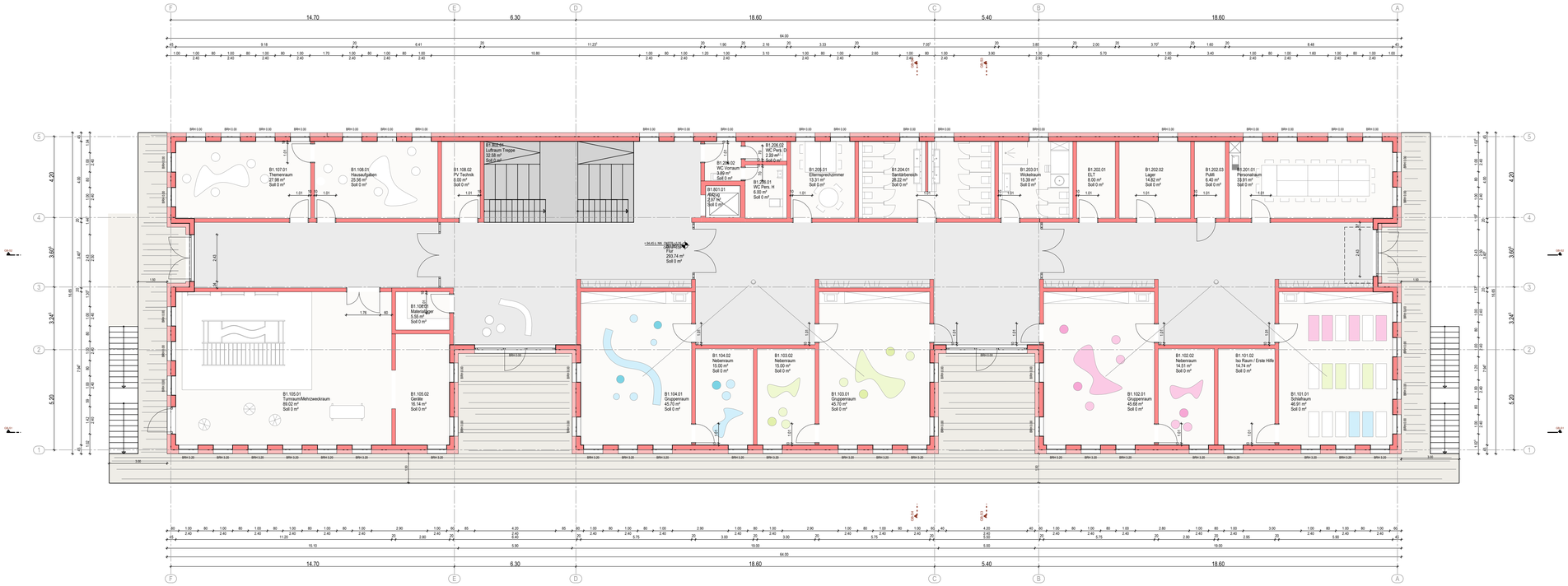

Gebäude B_Ebene +1

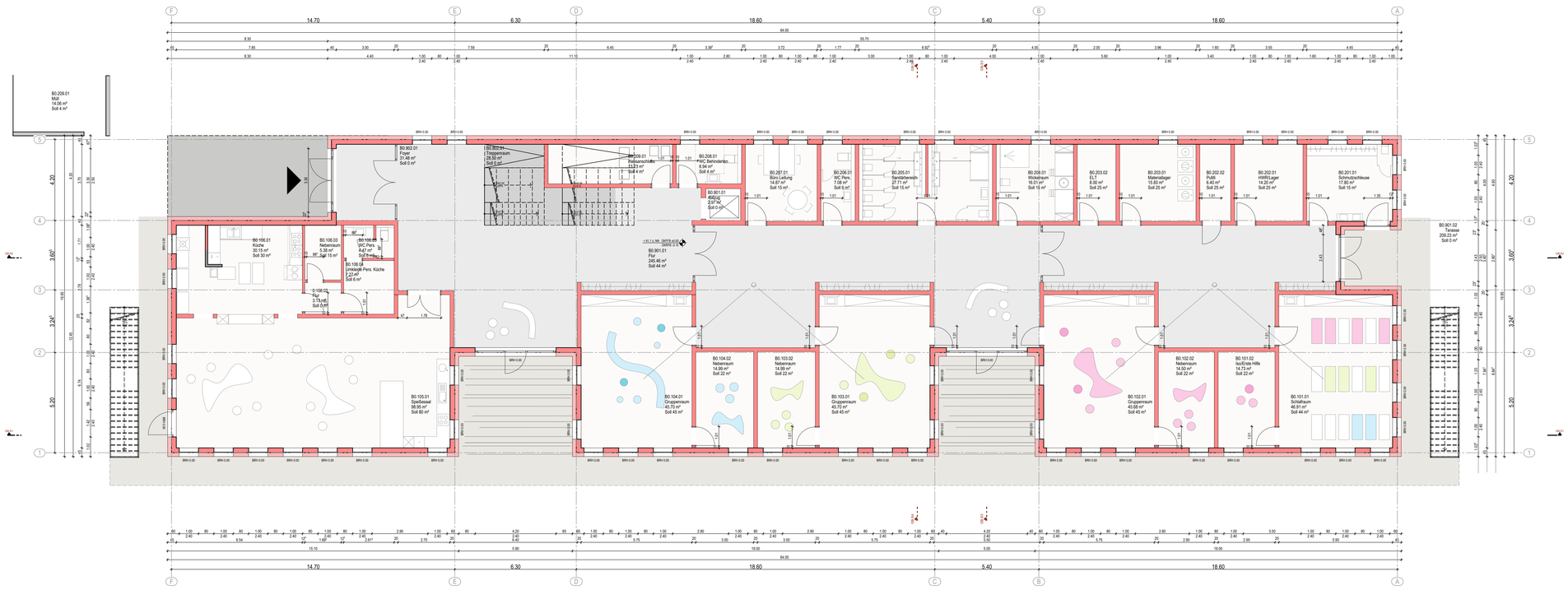

Gebäude B_Ebene 0

Bauteile

bestehende Bauteile

neue Bauteile

abzubrechende Bauteile

LEGENDE

PICTO

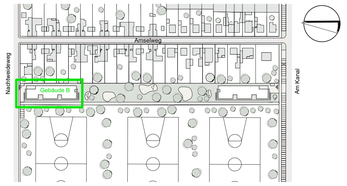

PHASE **BAUANTRAGSPLANUNG** 20104-01

Kitas am Ostparkstadion Frankenthal
Gebäude A- Am Kanal
Gebäude B- Nachtweideweg
67227 Frankenthal (Pfalz)

PROJEKT

Stadt Frankenthal
Rathausplatz 2-7
67227 Frankenthal (Pfalz)

BAUHERR | FREIGABE

Stadt Frankenthal
Rathausplatz 2-7
67227 Frankenthal (Pfalz)

NUTZER

Gebäude B

PL / PLA / BZ: HAR / VBO / DM

ALLPLAN NR / a|sh: 9902156

BAUTEIL | ERSTELLT: xx.xx.xxxx | PLOT-DATUM: 23.08.2021

Ebene ±0
Ebene +1

PLAN | MASSTAB: 1:100 | PLAN NR / a|sh: G1020

a|sh

sander.hofrichter architekten GmbH | Gesellschaft für Architektur und Generalplanung
Amtsgericht Ludwigshafen HRB 60127 | Geschäftsführer: Prof. Dipl.-Ing. Jochen Sander | USt-IdNr.: DE290975724
Postfach 200201, 67004 Ludwigshafen | info@ash.de | www.ash.de

Büro Ludwigshafen | Kaiserlberganlage 11, 67071 Ludwigshafen | T.: 0621 58502-0 | F.: 0621 58502-4001
Büro Frankfurt | Lange Straße 40, 60306 Frankfurt/M. | Mobil: +49 (0) 171 1 24 - 24 | T.: 0621 58502-4001
Büro Darmstadt | Hermann-Ehlers-Straße 10, 64295 Darmstadt | Mobil: +49 (0) 171 1 24 - 24 | T.: 0621 58502-4001
Büro Nentwig | Wilhelmstraße 38, 51582 Nentwig | Mobil: T.: 0621 58502-4400 | F.: 0621 58502-4001
Büro Mannheim | Augustaanlage 6, 68165 Mannheim | T.: 0621 58502-4000 | F.: 0621 58502-25
Büro München | Angerstraße 8, 80538 München | T.: 089 419 0253-0 | F.: 089 419 0253-99
Büro Aalen | Weiße Steige 10, 73431 Aalen | T.: 0621 58502-4780 | F.: 0621 58502-4001
Büro Hamburg | Schöne Aussicht 1, 22765 Hamburg | T.: 0621 58502-4000 | F.: 0621 58502-4001
Büro Hannover | Schiffgraben 35, 30175 Hannover | T.: 0621 58502-0 | F.: 0621 58502-4001
Büro Zürich | Badenerstrasse 171, CH-8003 Zürich | T.: +41 445 085737 | F.: +49 621 58502-4001

PLANUNG | FREIGABE

VORABZUG

H/B = 800 / 1100 (0.88m²)

Allplan 2020