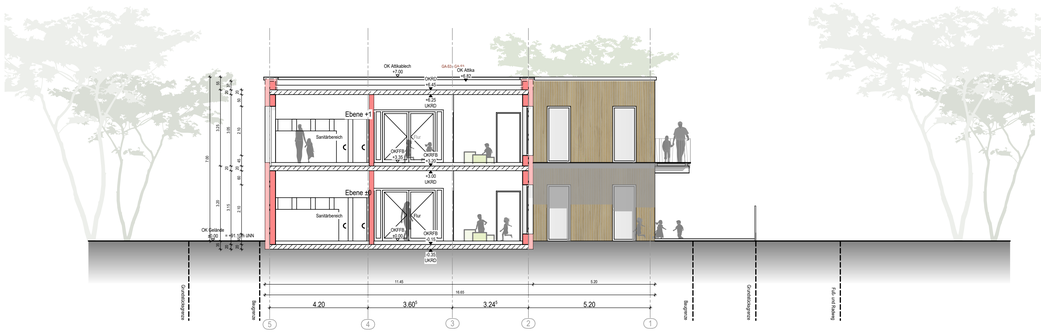

Gebäude A_Schnitt C

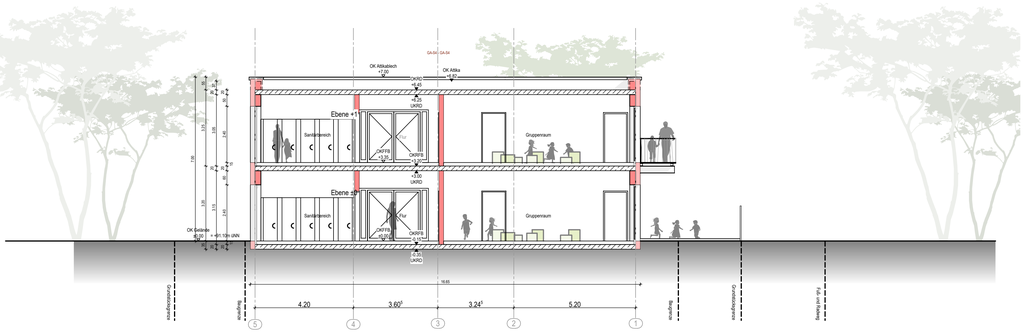

Gebäude A_Schnitt D

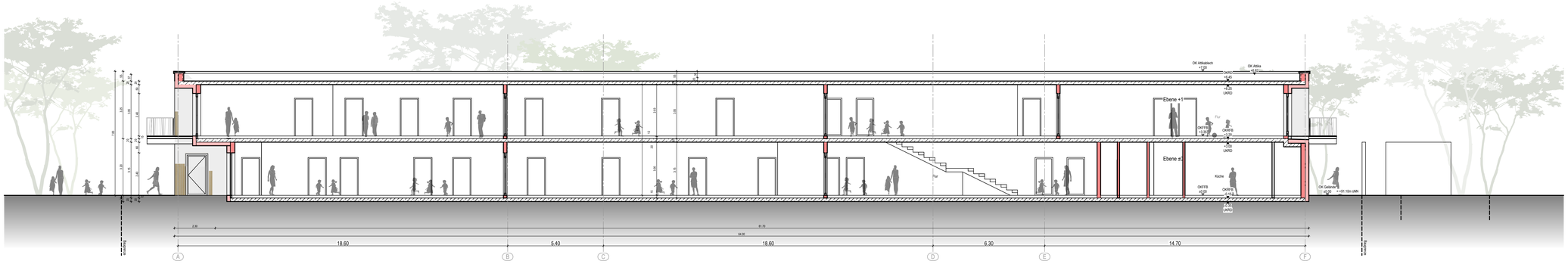

Gebäude A_Schnitt B

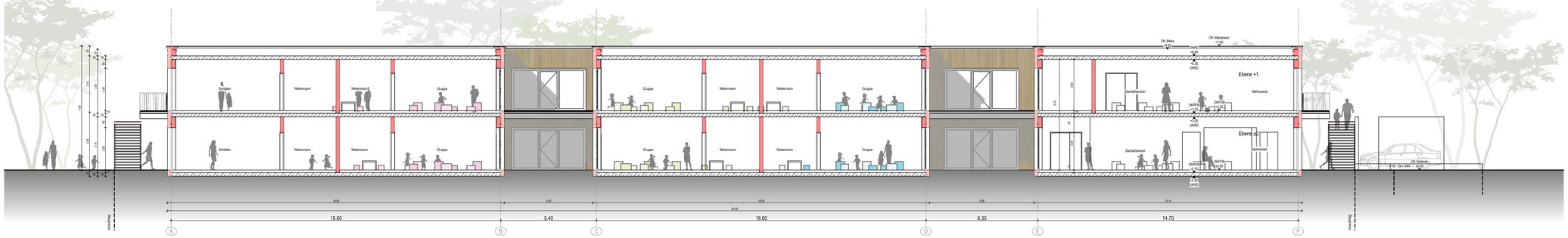

Gebäude A_Schnitt A

Bauteile

bestehende Bauteile	abzubrechende Bauteile
neue Bauteile	

LEGENDE
PICTO

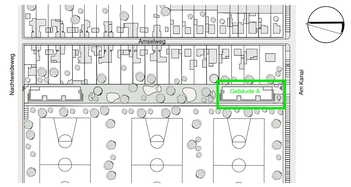

PHASE **BAUANTRAGSPLANUNG** 20104-01

PROJEKT
Kitas am Ostparkstadion Frankenthal
Gebäude A- Am Kanal
Gebäude B- Nachtweideweg
67227 Frankenthal (Pfalz)

BAUHERR
Stadt Frankenthal
Rathausplatz 2-7
67227 Frankenthal (Pfalz)

FREIGABE

NUTZER
Stadt Frankenthal
Rathausplatz 2-7
67227 Frankenthal (Pfalz)

BAUTEIL **Gebäude A**

PL / PLA / BZ: HAR / VBO / DM
ALLPLAN NR / a|sh: 9902156
ERSTELLT: xx.xx.xxxx | PLOT-DATUM: 23.08.2021

PLAN **Schnitte A/ B/ C/ D**

MASSTAB: 1:100

PLAN NR / a|sh: G1030

a|sh

sander.hofrichter architekten GmbH | Gesellschaft für Architektur und Generalplanung
Prof. Dr. Günter Hofrichter | Ludwigshafen | Amtsgericht Ludwigshafen HRB 50877 | Ust.-IdNr. DE306097072
Prof. Jörg Sander | Freier Architekt | Eingetragen in der Architektenliste Rheinland-Pfalz

Büro Ludwigshafen | Kaiserlautern 11, 67071 Ludwigshafen | T. 0621 596523-0 | F. 0621 596523-4001
Büro Frankfurt | Louis-Aporta-Passage 9, 60314 Frankfurt / Main | T. 0621 596523-4500 | F. 0621 596523-4001
Büro Düsseldorf | Berliner Allee 29, 40212 Düsseldorf | T. 0621-596523-4400 | F. 0621 596523-4001
Büro Karlsruhe | Karlstraße 67, 76137 Karlsruhe | T. 0621 596523-4700 | F. 0621 596523-4001
Büro Kaiserslautern | Buchmühlenpark 3, 66538 Kaiserslautern | T. 06323 949230-24 | F. 06323 949230-29
Büro München | Augustenstraße 7, 80336 München | T. 089 414182610-0 | F. 089 414182610-99
Büro Stuttgart | Hauptstätter Straße 57, 70178 Stuttgart | T. 0621 596523-4800 | F. 0621 596523-4001
Büro Karlsruhe | Karlstraße 67, 76137 Karlsruhe | T. 0621 596523-4700 | F. 0621 596523-4001
Büro Hannover | Schiffgraben 46, 30175 Hannover | T. 0621 596523-0 | F. 0621 596523-4001
Büro Zürich | Badenerstrasse 171, CH-8003 Zürich | T. +41 443 0607372 | F. +41 521 596523-4001

PLANUNG

FREIGABE

VORABZUG

H/B = 800 / 1100 (0.88m²)

Allplan 2019