Gebäude A_Ansicht Nord

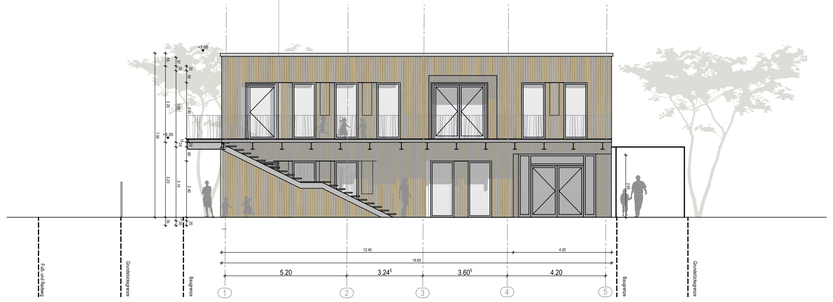

Gebäude A_Ansicht Süd

Gebäude A_Ansicht Ost

Gebäude A_Ansicht West

Bauteile

bestehende Bauteile

neue Bauteile

abzubrechende Bauteile

LEGENDE

PICTO

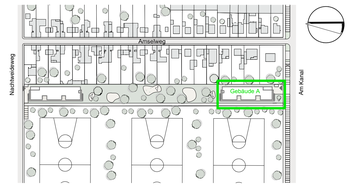

PHASE BAUANTRAGSPLANUNG 20104-01

Kitas am Ostparkstadion Frankenthal
Gebäude A- Am Kanal
Gebäude B- Nachtweideweg
67227 Frankenthal (Pfalz)

PROJEKT

Stadt Frankenthal
Rathausplatz 2-7
67227 Frankenthal (Pfalz)

BAUHERR | FREIGABE

Stadt Frankenthal
Rathausplatz 2-7
67227 Frankenthal (Pfalz)

NUTZER

Gebäude A

PL / PLA / BZ HAR / VBO / DM

ALLPLAN NR / ash 9902156

BAUTEIL | ERSTELLT xx.xx.xxxx | PLOT-DATUM 23.08.2021

Ansichten
N/ O/ S/ W

1:100

G1050

PLAN | MASSTAB | PLAN NR / ash

a|sh

sander hofrichter architekten GmbH | Gesellschaft für Architektur und Generalplanung
Amt der Gesellschaft: Ludwigshafen | Amtsgericht Ludwigshafen HRB 63677 | USt.-IdNr. DE129970724
Geschäftsführer: Prof. Dipl.-Ing. Architekt Jürgen Sander

Büro Ludwigshafen | Kaiserlauter 11, 67071 Ludwigshafen | T. 0621 58620-0 | F. 0621 58620-4001
Büro Frankfurt | Louis-Aupre-Passage 3, 60314 Frankfurt | Main | T. 0621 58620-4000 | F. 0621 58620-4001
Büro Mannheim | Friedrichsplatz 9, 68165 Mannheim | T. 0621 58620-4000 | F. 0621 58620-4001
Büro Nürnberg | Wilhelmstraße 38, 91052 Nürnberg | Erlangen | T. 0621 58620-4000 | F. 0621 58620-4001
Büro Kulmbach | Buchhändlergasse 5, 95326 Kulmbach | T. 09221 69029-20 | F. 09221 69029-29
Büro Bonn | Friedrichstraße 18, 53111 Bonn | T. 0621 58620-4000 | F. 0621 58620-4001
Büro Aalen | Weidle Design 10, 73431 Aalen | T. 0621 58620-4700 | F. 0621 58620-4001
Büro Karlsruhe | Karlstraße 87, 76137 Karlsruhe | T. 0621 58620-4700 | F. 0621 58620-4001
Büro Zürich | Badenerstrasse 171, CH-8003 Zürich | T. +41 445 080707 | F. +49 621 58620-4001
Büro Zürich | Badenerstrasse 171, CH-8003 Zürich | T. +41 445 080707 | F. +49 621 58620-4001

VORABZUG

PLANUNG | FREIGABE