

Auszug aus den Geobasisinformationen Liegenschaftskarte



Hergestellt am 26.05.2021

Flurstück:
Grenzangabe: BÜ 1/1
Frankenthal (4202)

Gemeinde:
Landkreis: Frankenthal (Pflz)
Stadt Frankenthal (Pflz)

Postfachstraße 4
76923 Landau in der Pfalz

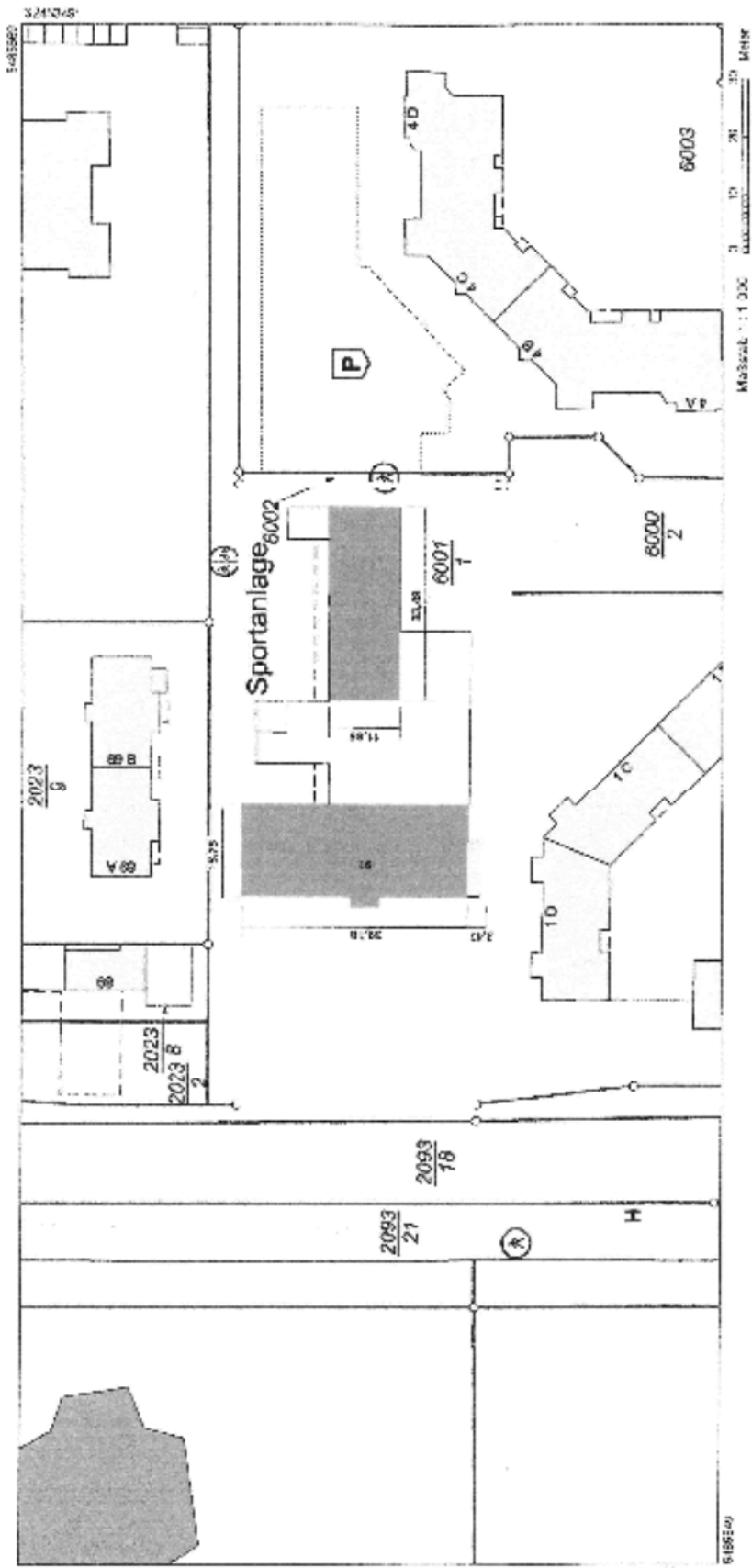

Verwertigungen für eigene Zwecke sind zugelassen. Eine unrichtige Darstellung oder mangelnde Genauigkeit, Ummantelung oder Verfälschung der Daten ist formal ohne
bedarf der Zustimmung der zuständigen Vermessungs- und Katasterbehörde (§ 12 Landesgesetz über das Amtliche Vermessungswesen)
Hergestellt durch das Landesamt für Vermessung und Geodäsie Rheinland-Pfalz.

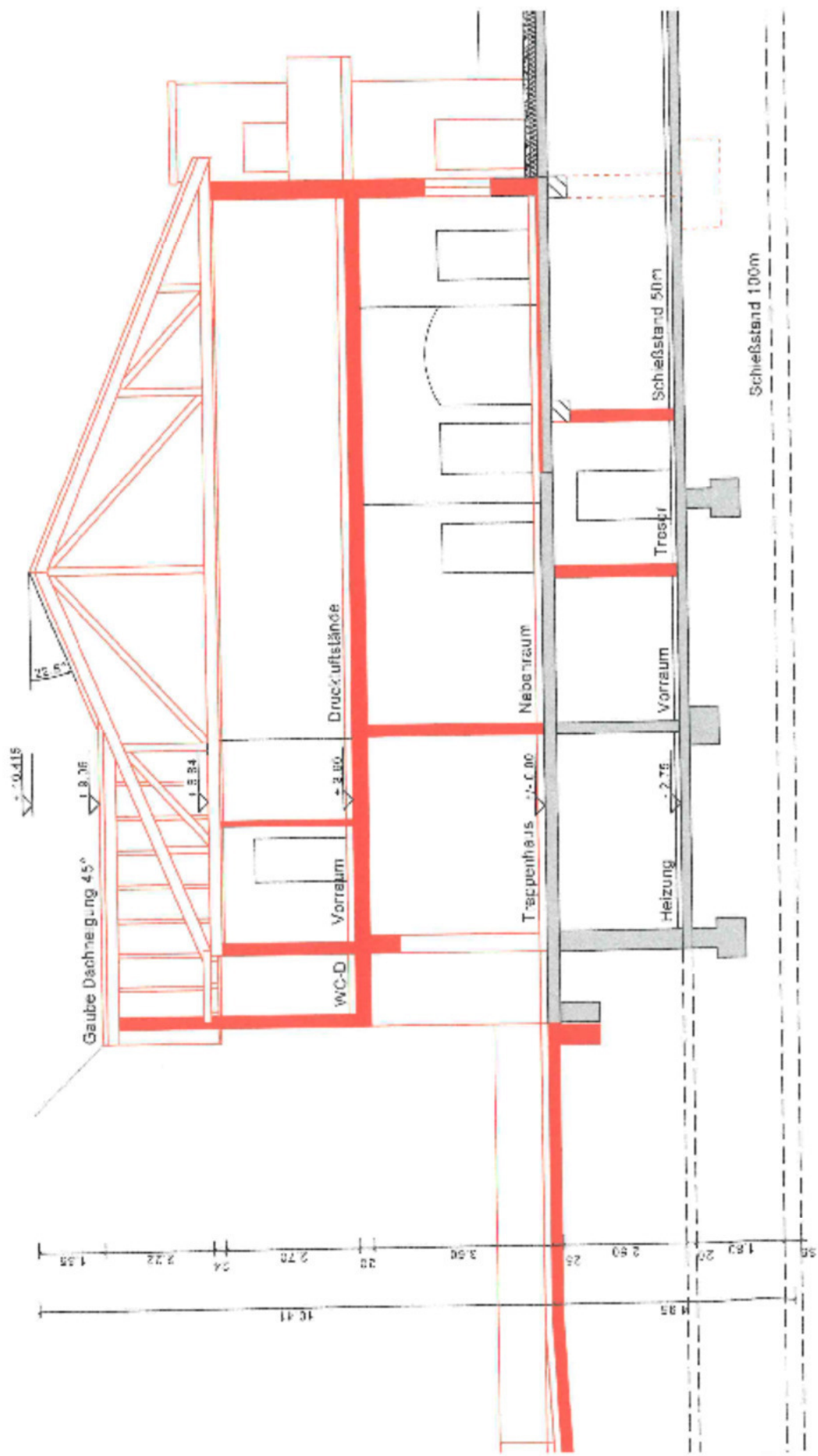

Schnitt A - A

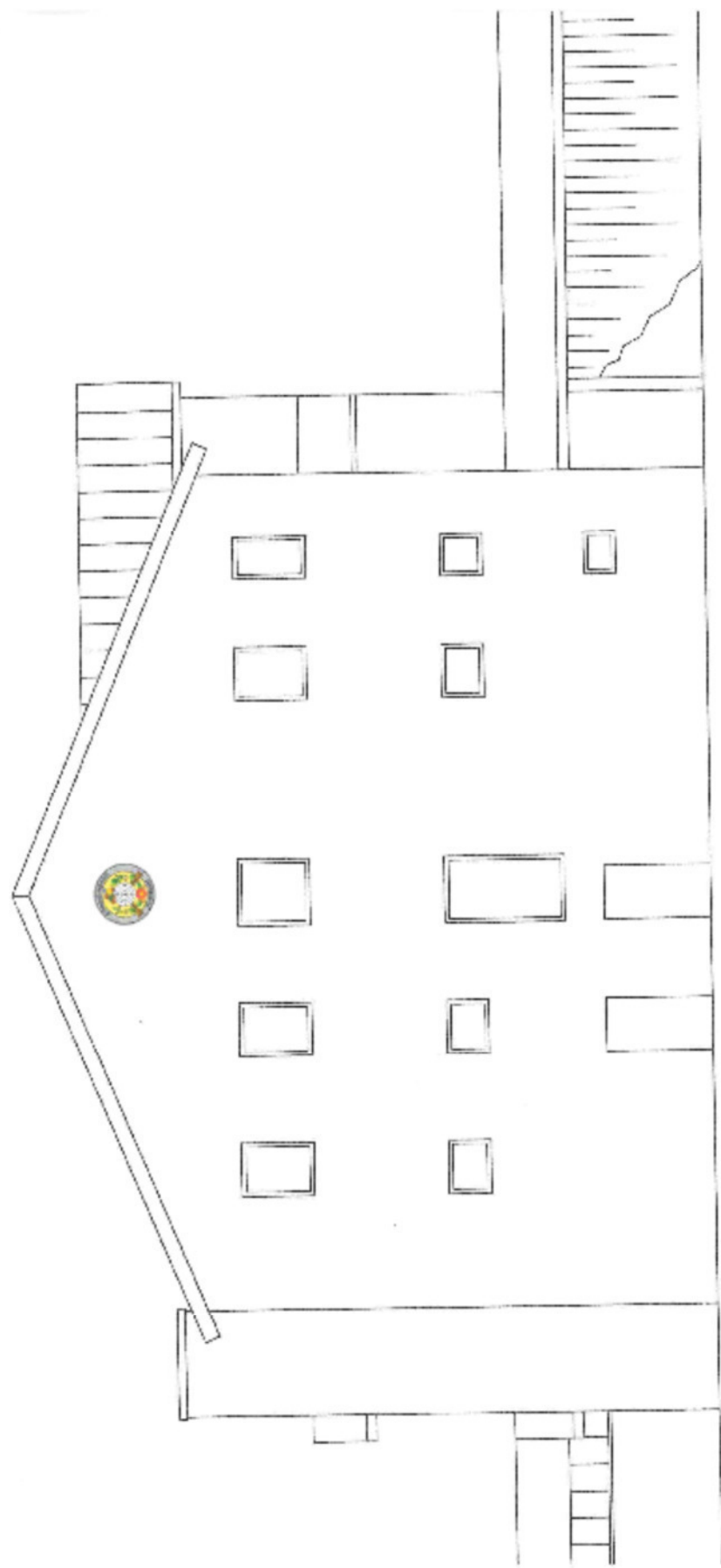

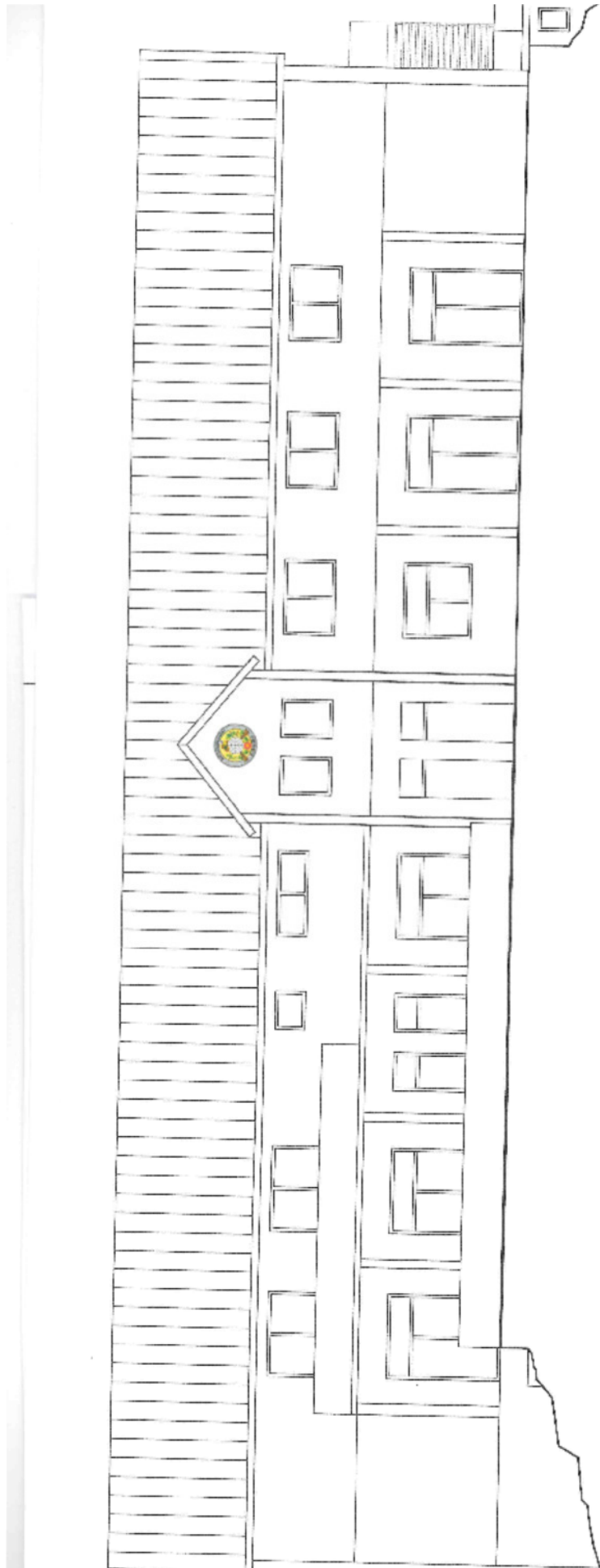

Ansicht Ost

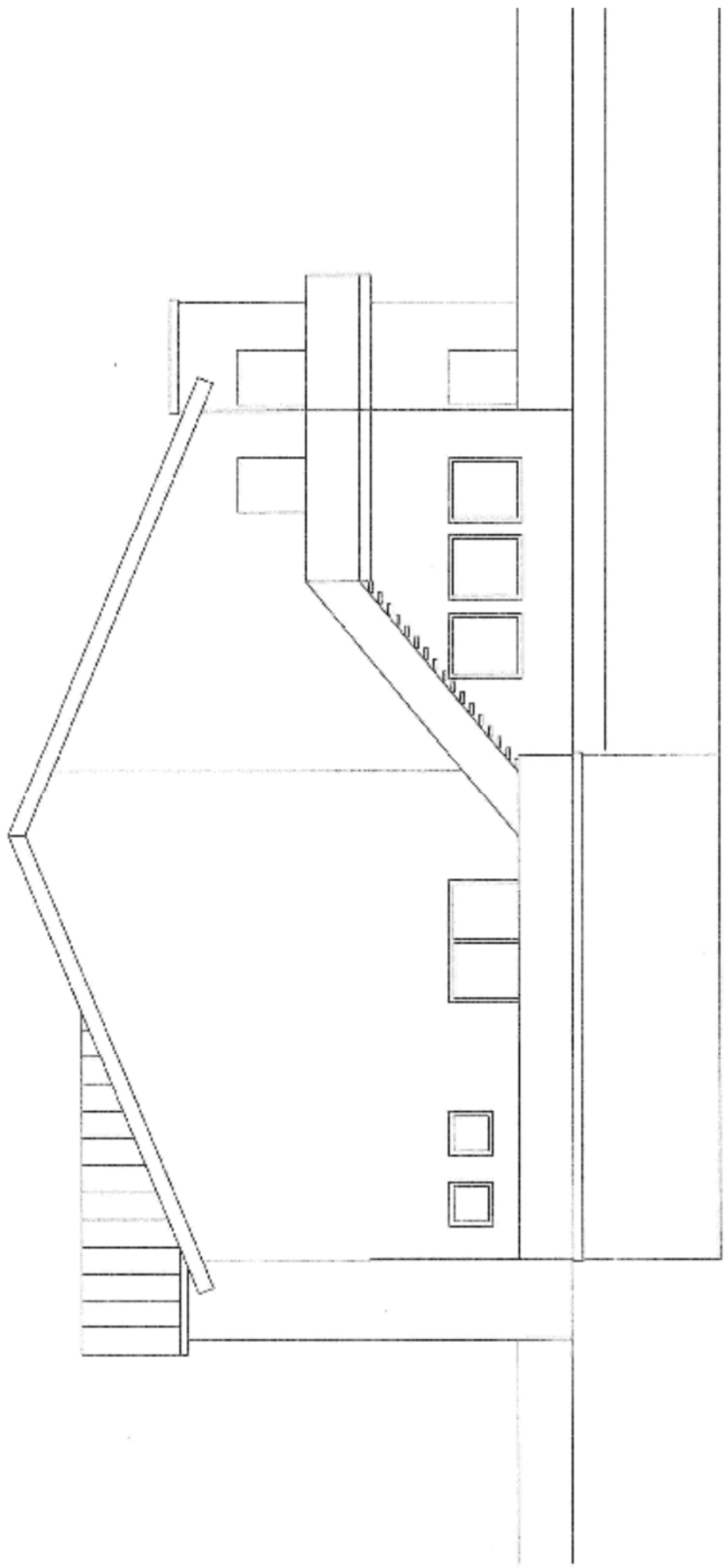

Ansicht Nord