

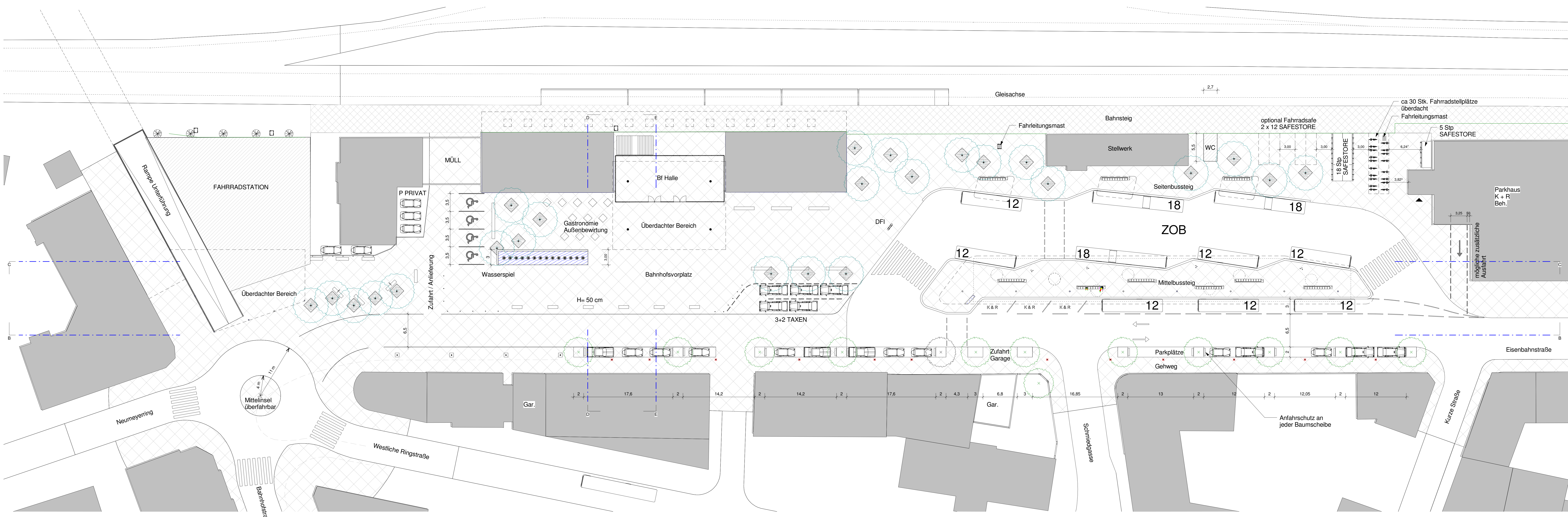

Schnitt B - B  
Blick Richtung Westen

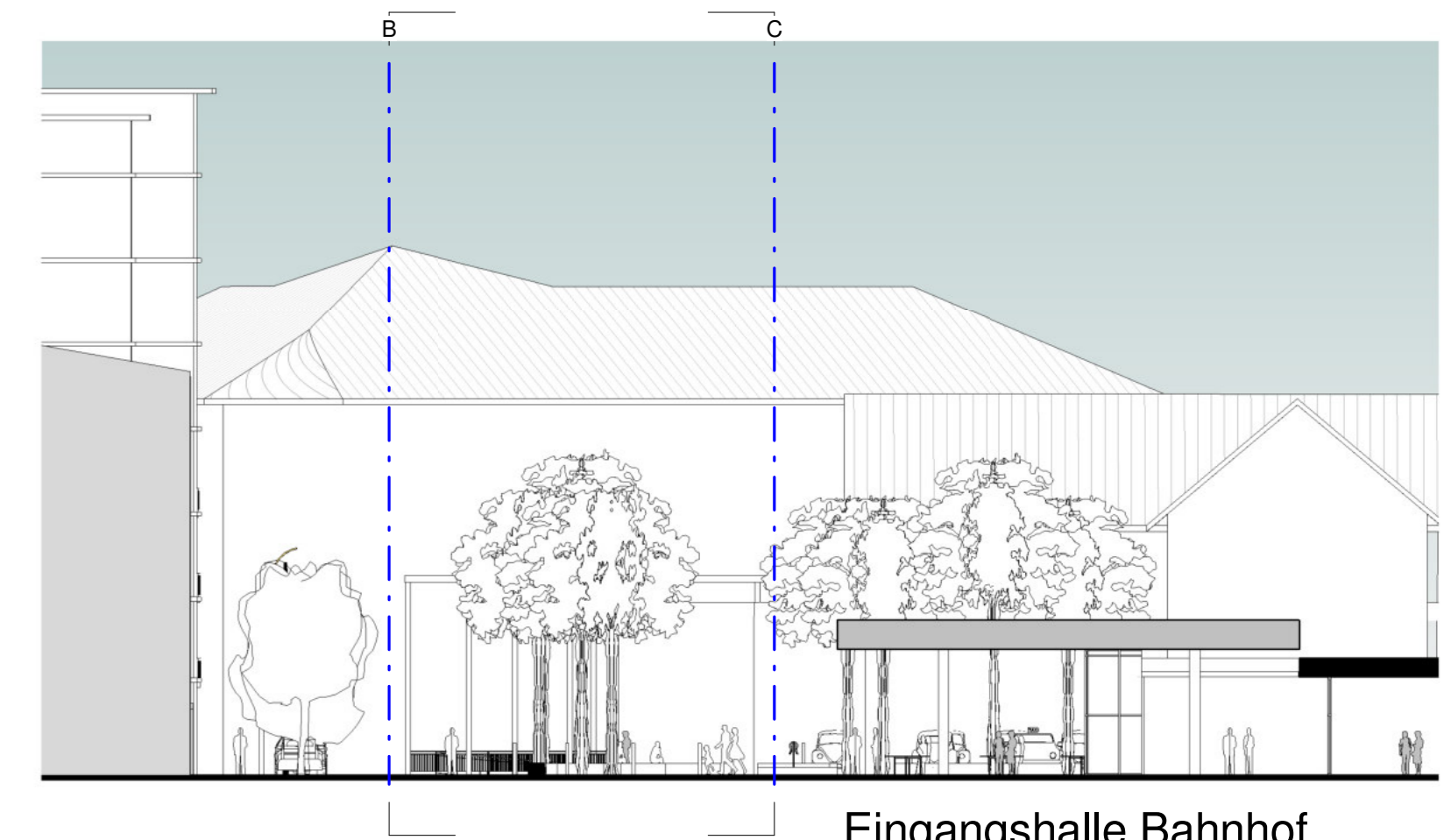

Grundriss EG



Schnitt E - E  
Blick Richtung Süden

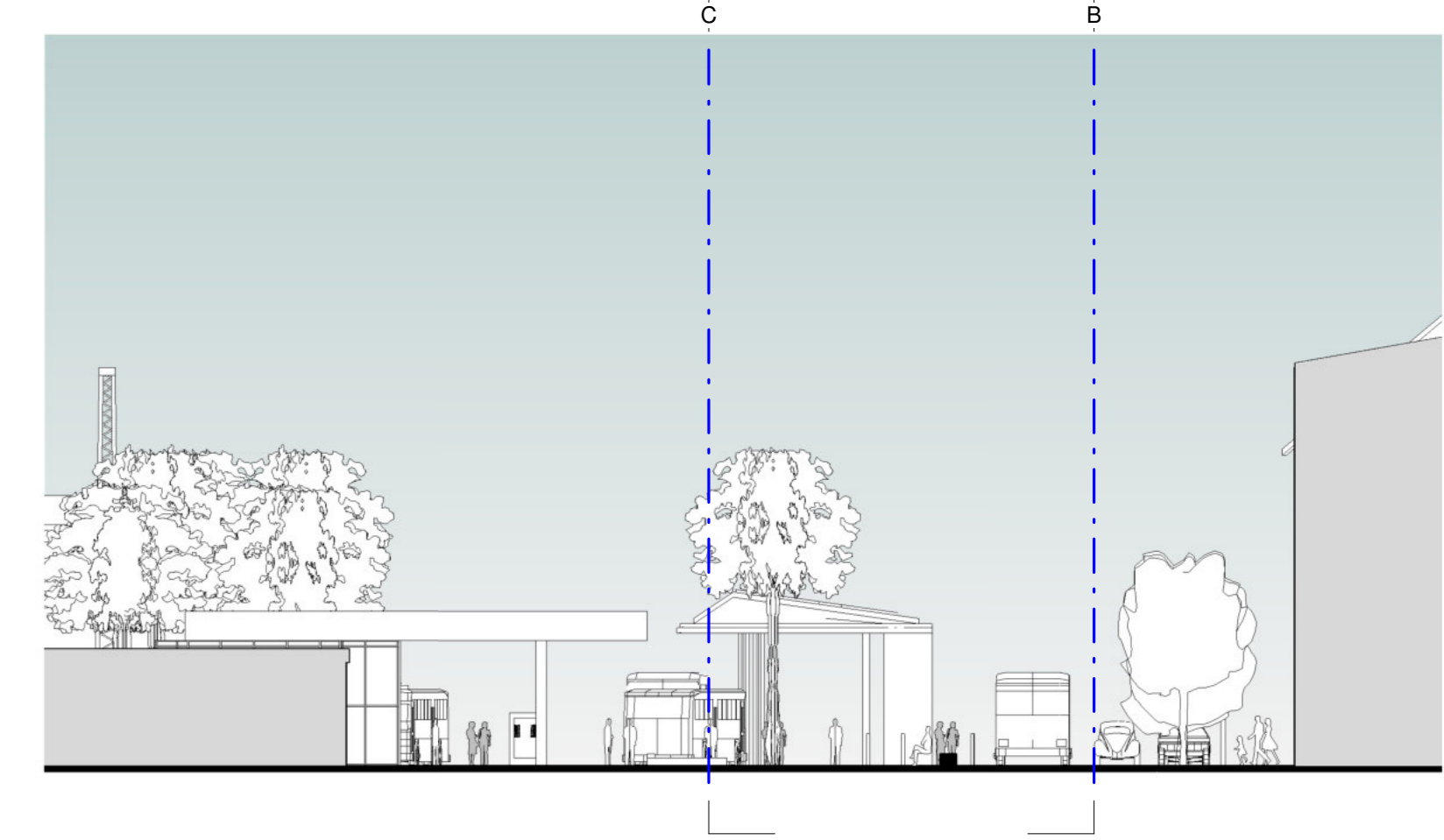

Schnitt D - D  
Blick Richtung Norden

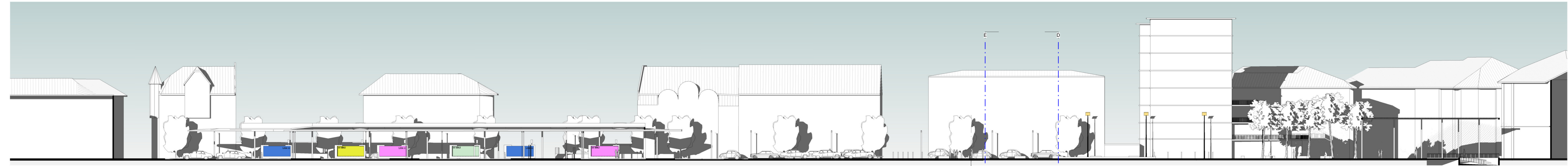

Schnitt C - C  
Blick Richtung Osten

**VORPLANUNG**

Projekthöhe ±0,00 m =

Der Plan ist nur gültig in Verbindung mit den dazugehörigen Statikplänen. Alle Maße sind vor Baubeginn richtig und nachträglich zu prüfen. Für die Richtigkeit haften der Auftraggeber.

Die Grundrisszeichnungen der Gebäude sind den Statik- bzw. Grundrisszeichnungen zu entnehmen. Alle Schütz- und Durchbruchangaben siehe Schütz- und Bewehrungspläne, sowie Schütz- und Durchbruchpläne der Fachgenosse.

Alle Maße sind verantwortlich zu prüfen bzw. am Bau zu nehmen! Fachplanungen (z.B. Statik, Elektrik, HL/S) sind zu berücksichtigen! Details und Hinweise sind zu berücksichtigen! Plan- und Maßdifferenzen sind vor Ausführung mit dem Architekten und der Bauleitung zu klären!

Index	Art der Änderung	Datum	Name

Index: Art der Änderung  
 Bearbeiter: auftrag der Stadt Frankenthal  
 Plan-Nr.: MIC\_K918\_2\_AYY\_XX\_250\_aa\_0  
 Maßstab: 1:250  
 Plandatum: 30.09.2014  
 Bearbeiter: gschwendl gschwendl  
 gezeichnet: gschwendl gezeichnet: gschwendl  
 gezeichnet: gschwendl gezeichnet: gschwendl

Auftraggeber:  
 Stadt Frankenthal  
 Neumeyerring 72  
 67227 Frankenthal

Stadt FRANKENTHAL (Platz)

Bahnsumfeld Frankenthal  
 Grundriss und Schnitte

G:\HOCHBAU\STAEDTEBAU\16\_Bahnsumfeld\_Frankenthal\12\_Plane\01\_Revi\K918\_Frankenthal\_140924.rvt