

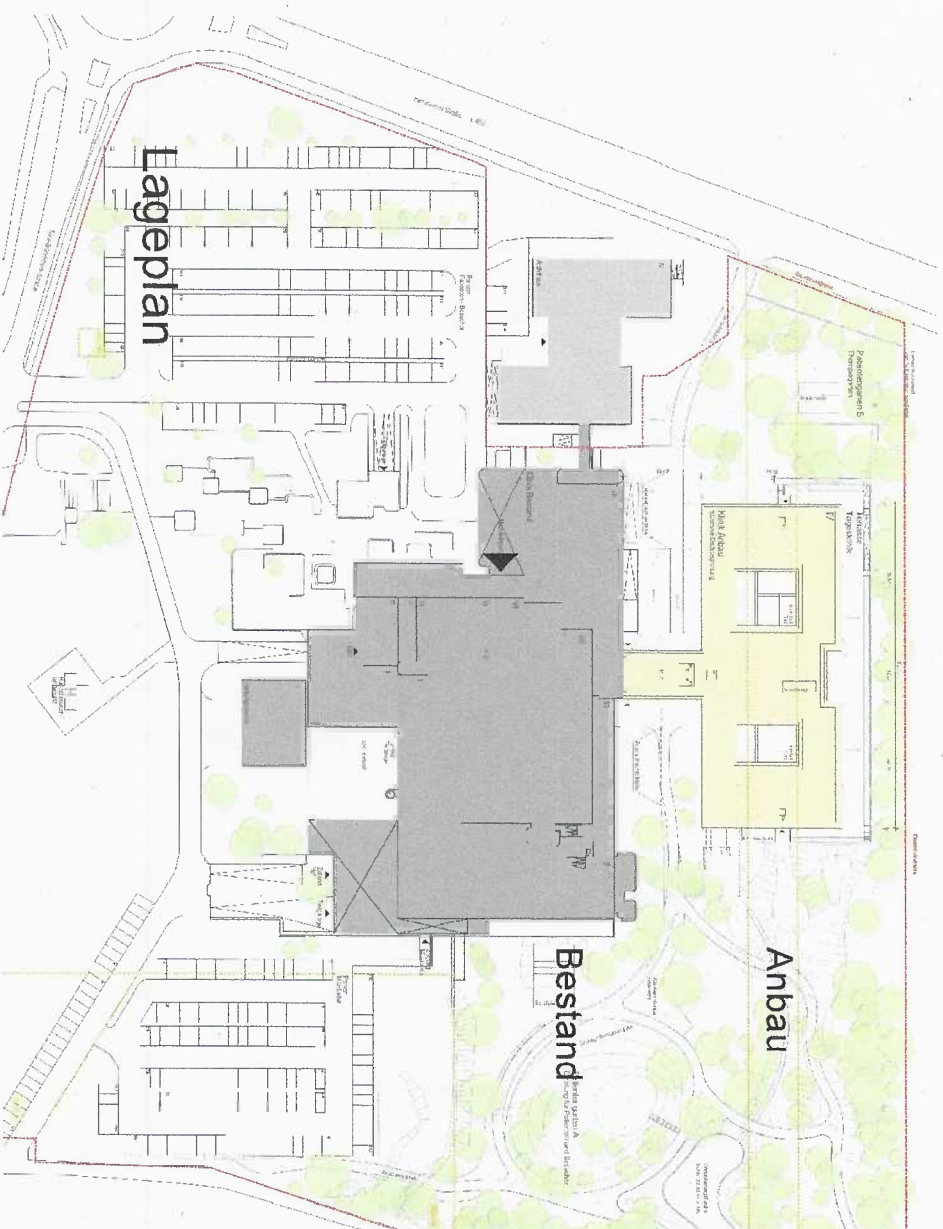

# Stadtklinik Frankenthal

## Anbau und Modernisierung



### Abgeschlossene Förderprojekte

#### im Bestand seit 2005

- Apotheke - Servicecenter Pharma/Medical
- Zentrale Notaufnahme
- Intensivstation
- OP-Abteilung
- Fassade Bettenhaus Bestand

### Aktuelles Projekt Anbau

- Psychiatrie Tagesklinik 20 Plätze
- Psychiatrie 81 Betten
- Geriatric 24 Betten
- Mütter-Kind Zentrum

Vorbereitende Maßnahmen ab Sommer 2022

Baubeginn Herbst 2022

Fertigstellung Sommer 2025

ANSICHT WEST NEUBAU



ANSICHT OST NEUBAU

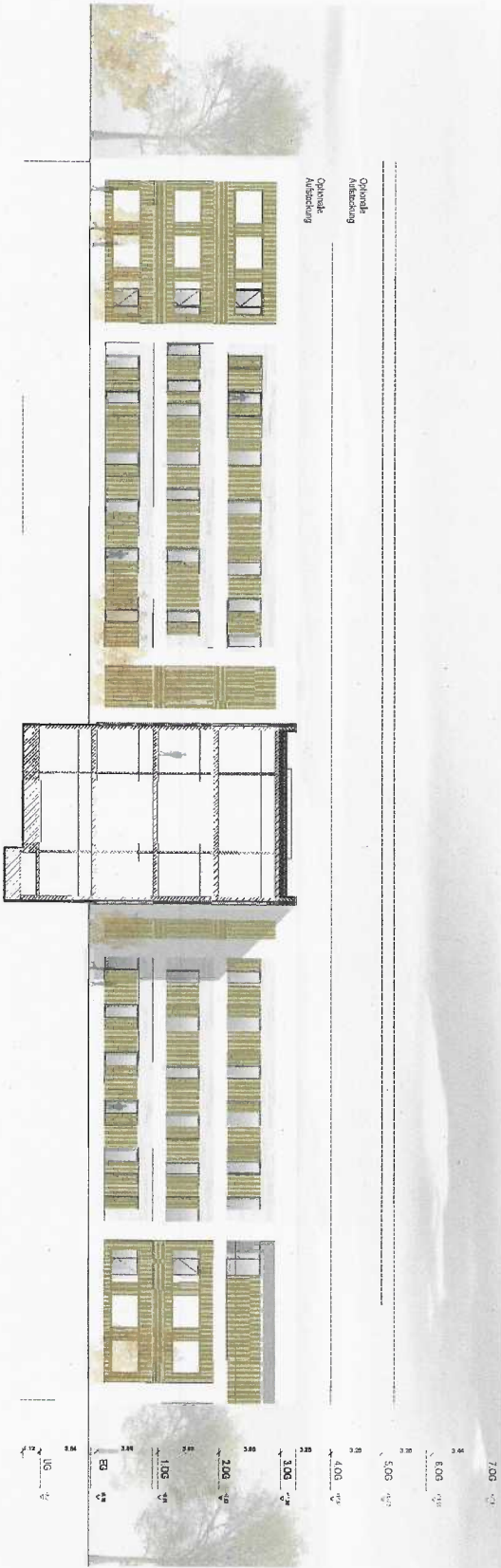

Verbindungsang

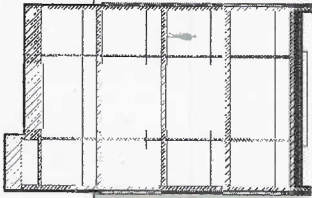

7.000  
6.000  
5.000  
4.000  
3.000  
2.000  
1.000  
EG  
UG

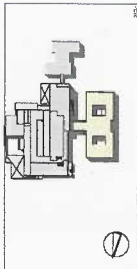

HU-BAU 40/25-25

Architectural details and specifications including scale (1:100), drawing number (E037), and author information (a|sh).



ANSICHT NORD NEUBAU

Verbindungsgang

Anbau Psychiatrie

Gartenanlage

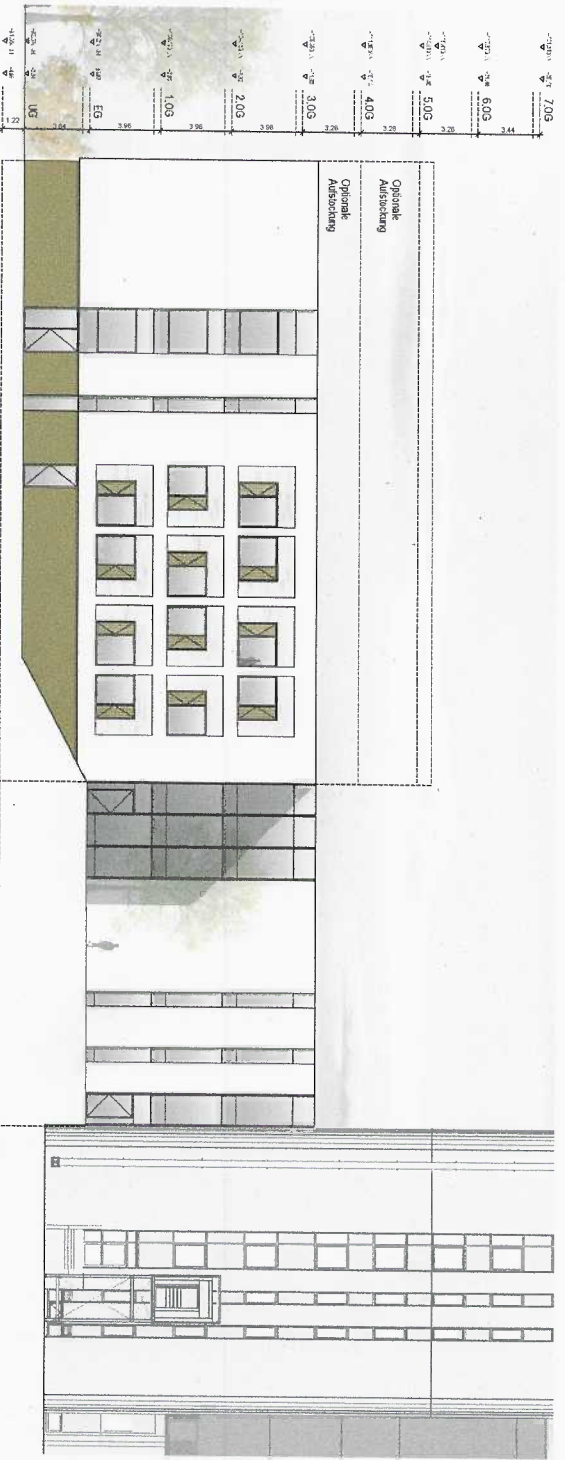

ANSICHT SÜD NEUBAU

Anbau Psychiatrie

Verbindungsgang

Bestand / Haupthau

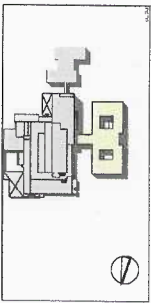

NEUBAU 40025-25

**HILFBAU**  
 2008er Erweiterung des Städtischen  
 Krankenhauses  
 Stadt Friedberg  
 97271 Friedberg  
 11/2019 Projekt Nr. 1

VERBAUT  
 20.10.2025  
 1:100  
 E037

a sh



**Ebene 0**

**Gerontopsychiatrie**

**Allgemeinpsychiatrie**

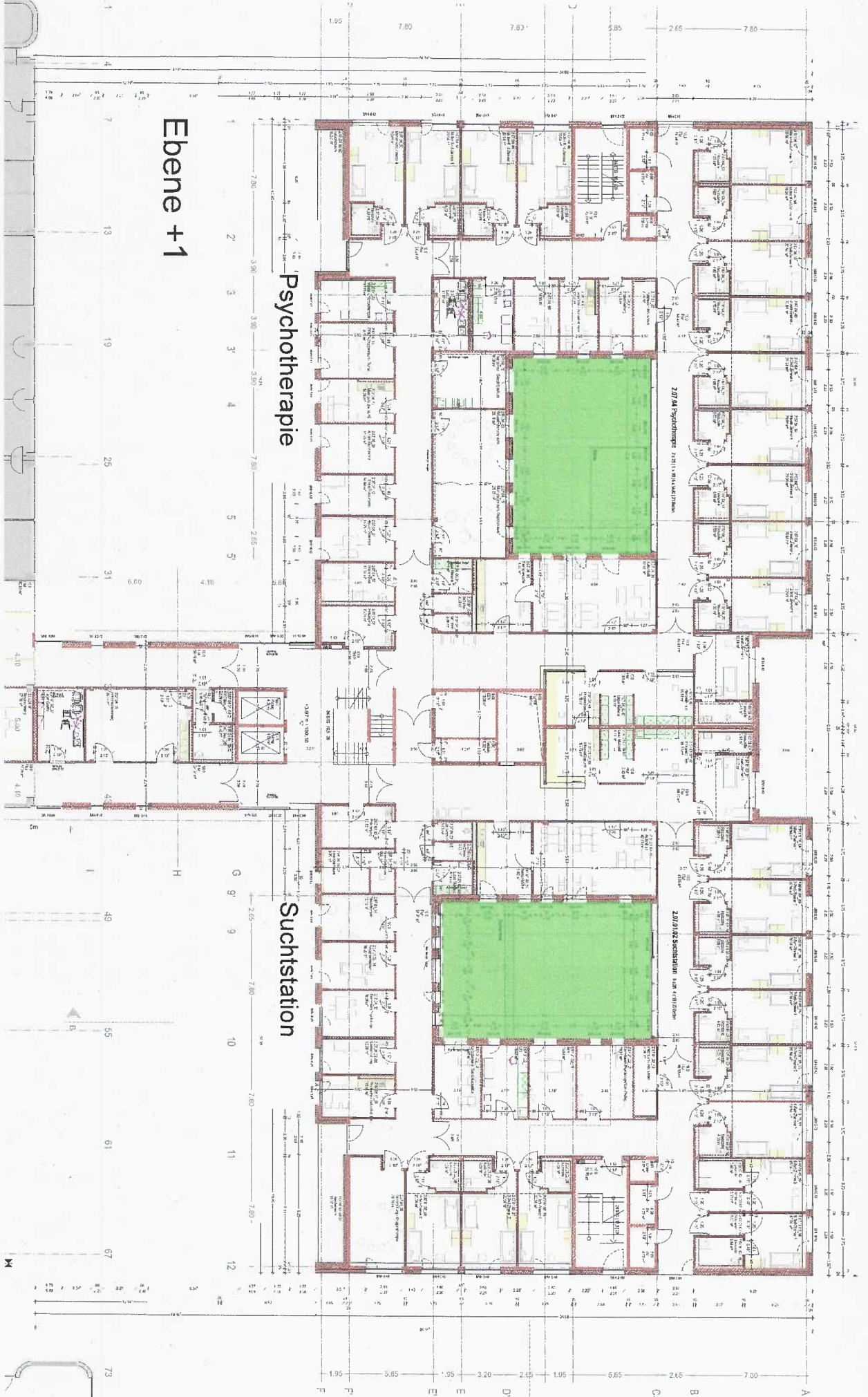

**Ebene +1**

**Psychotherapie**

**Suchtstation**



**Ebene +2**

7 Anbau und Modernisierung der Stadtklinik Frankenthal | www.a-sh.de | 07.02.2022



STEINPARTNER  
PROJEKTMANAGEMENT

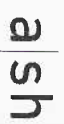

## Flächenzusammenstellung

Soll-Ist-Vergleich Raum- und Funktionsprogramm nach DIN 13080

### Einzelraumprogramm

Proj.Nr. 40025-25

Stadtklinik Frankenthal - Anbau und Modernisierung des Krankenhauses

Soll RFP neu (2020)							Anmerkungen
DIN 13080 / Bestand	Bereich / Raumbezeichnung	Soll-Raumgröße	förderfähig %	förderfähig m <sup>2</sup>	nicht förderfähig %	nicht förderfähig m <sup>2</sup>	
<b>1.00</b>	<b>Diagnostik und Therapie</b>	<b>4.701,83</b>		<b>4.583,88</b>		<b>117,95</b>	
<b>1.01</b>	<b>Notfallaufnahme</b>	<b>347,50</b>		<b>347,50</b>		<b>0,00</b>	
1.01_01	Stützpunkt	14,80	100,00	14,80		0,00	
1.01_02	Warten	20,20	100,00	20,20		0,00	
1.01_03	Chefarzt Aufnahme	20,00	100,00	20,00		0,00	
1.01_04	Sekretariat CA Aufnahme	14,00	100,00	14,00		0,00	TZ
1.01_05	Stationsleitung	12,00	100,00	12,00		0,00	
1.01_06	Ultraschall 2/Chirurgie/Gyn.	15,70	100,00	15,70		0,00	Ultraschall
1.01_07	Untersuchung Aufnahme Gyn.	20,80	100,00	20,80		0,00	Gynäkologie
1.01_08	Untersuchung Aufnahme 1	14,10	100,00	14,10		0,00	
1.01_09	Untersuchung Aufnahme 2	12,50	100,00	12,50		0,00	
1.01_10	Untersuchung Aufnahme 3	15,00	100,00	15,00		0,00	
1.01_11	Untersuchung/Fußambulanz	23,20	100,00	23,20		0,00	
1.01_12	Gipsraum Bestand	16,70	100,00	16,70		0,00	Gipsraum
1.01_13	Untersuchung 1	14,00	100,00	14,00		0,00	zusätzliche Räume
1.01_14	Untersuchung 2	14,00	100,00	14,00		0,00	aufgrund
1.01_15	Untersuchung 3	14,00	100,00	14,00		0,00	erhöhter Fallzahlen
1.01_16	Eingriffsraum	34,70	100,00	34,70		0,00	
1.01_17	Schockraum	35,10	100,00	35,10		0,00	
1.01_18	Waschen	6,20	100,00	6,20		0,00	
1.01_19	Schleuse	3,50	100,00	3,50		0,00	
1.01_20	Lager Geräte Notaufnahme	27,00	100,00	27,00		0,00	
<b>1.03</b>	<b>Arztdienst</b>	<b>1.064,00</b>		<b>1.064,00</b>		<b>0,00</b>	
<b>1.03.02</b>	<b>Anästhesiologie</b>	<b>106,00</b>		<b>106,00</b>		<b>0,00</b>	
1.03.02_01	Chefarzt Anästhesie	20,00	100,00	20,00		0,00	



1.03.02_02	Leitender Oberarzt	14,00	100,00	14,00		0,00	
1.03.02_03	Oberarzt 1	14,00	100,00	14,00		0,00	
1.03.02_04	Oberarzt 2	14,00	100,00	14,00		0,00	
1.03.02_05	Oberarzt 3	14,00	100,00	14,00		0,00	
1.03.02_06	Sekretariat Chefarzt	14,00	100,00	14,00		0,00	TZ
1.03.02_07	Untersuchung	16,00	100,00	16,00		0,00	Schmerzmedikation und Aufklärung
<b>1.03.05</b>	<b>Chirurgie</b>	<b>148,00</b>		<b>148,00</b>		<b>0,00</b>	
1.03.05_01	Chefarzt Chirurgie (Allg. / Visz.)	20,00	100,00	20,00		0,00	
1.03.05_02	Chefarzt Chirurgie (Unfall / Ortho.)	20,00	100,00	20,00		0,00	
1.03.05_03	Leitender Oberarzt	16,00	100,00	16,00		0,00	
1.03.05_04	Oberarzt 1	16,00	100,00	16,00		0,00	
1.03.05_05	Oberarzt 2	16,00	100,00	16,00		0,00	
1.03.05_06	Oberarzt 3	16,00	100,00	16,00		0,00	
1.03.05_07	Sekretariat Chefarzt 1	14,00	100,00	14,00		0,00	TZ
1.03.05_08	Sekretariat Chefarzt 2	14,00	100,00	14,00		0,00	TZ
1.03.05_09	Untersuchung	16,00	100,00	16,00		0,00	
<b>1.03.06</b>	<b>Frauenheilkunde</b>	<b>122,00</b>		<b>122,00</b>		<b>0,00</b>	
1.03.06_01	Chefarzt Gynäkologie	20,00	100,00	20,00		0,00	
1.03.06_02	Stellv. Chefarzt	16,00	100,00	16,00		0,00	
1.03.06_03	Oberarzt 1	14,00	100,00	14,00		0,00	
1.03.06_04	Oberarzt 2	14,00	100,00	14,00		0,00	
1.03.06_05	Aufnahme / Untersuchung	12,00	100,00	12,00		0,00	
1.03.06_06	Sekretariat Chefarzt	14,00	100,00	14,00		0,00	TZ
1.03.06_07	Untersuchung 1	16,00	100,00	16,00		0,00	
1.03.06_08	Untersuchung 2	16,00	100,00	16,00		0,00	
1.03.06_09	Umkleide						
<b>1.03.08</b>	<b>HNO</b>	<b>16,00</b>		<b>16,00</b>		<b>0,00</b>	
1.03.08_01	Untersuchung / Behandlung Belegarzt	16,00	100,00	16,00		0,00	
<b>1.03.10</b>	<b>Innere Medizin</b>	<b>190,00</b>		<b>190,00</b>		<b>0,00</b>	
1.03.10_01	Chefarzt Innere Medizin	20,00	100,00	20,00		0,00	
1.03.10_02	Chefarzt Kardio/Pulm	20,00	100,00	20,00		0,00	
1.03.10_03	Chefarzt Neurologie	20,00	100,00	20,00		0,00	
1.03.10_04	Leitung Geriatrie	14,00	100,00	14,00		0,00	
1.03.10_05	Oberarzt 1	14,00	100,00	14,00		0,00	
1.03.10_06	Oberarzt 2	14,00	100,00	14,00		0,00	
1.03.10_07	Oberarzt 3	14,00	100,00	14,00		0,00	
1.03.10_08	Oberarzt 4	14,00	100,00	14,00		0,00	
1.03.10_09	Sekretariat Chefarzt 1	14,00	100,00	14,00		0,00	TZ

1.03.10_10	Sekretariat Chefarzt 2	14,00	100,00	14,00		0,00	2 AP Synergie, TZ
1.03.10_11	Untersuchung 1	16,00	100,00	16,00		0,00	
1.03.10_12	Untersuchung 2	16,00	100,00	16,00		0,00	
<b>1.03.20</b>	<b>Psychiatrie</b>	<b>236,00</b>		<b>236,00</b>		<b>0,00</b>	
1.03.20_01	Chefarzt Psychiatrie	20,00	100,00	20,00		0,00	
1.03.20_02	Ltd. Oberarzt	16,00	100,00	16,00		0,00	
1.03.20_03	Oberarzt 1	16,00	100,00	16,00		0,00	
1.03.20_04	Oberarzt 2	16,00	100,00	16,00		0,00	
1.03.20_05	Oberarzt 3	16,00	100,00	16,00		0,00	zusätzl. aufgrund Erweiterung Betten/Plätze Mu-Ki
1.03.20_06	Sekretariat Chefarzt	14,00	100,00	14,00		0,00	TZ
1.03.20_07	Sekretariat Oberärzte	14,00	100,00	14,00		0,00	TZ
1.03.20_08	Untersuchung / Behandlung 1	16,00	100,00	16,00		0,00	körperl. Unters., Psych. Testung / Testbatterie
1.03.20_09	Untersuchung / Behandlung 2	16,00	100,00	16,00		0,00	körperl. Unters., Transkr. Magnetst., Bio-Feedback
1.03.20_10	Anmeldung	12,00	100,00	12,00		0,00	
1.03.20_11	Warten	16,00	100,00	16,00		0,00	
1.03.20_12	Untersuchung / Behandlung 3	16,00	100,00	16,00		0,00	Einzelgespräch/Einzeltherapie
1.03.20_13	Untersuchung / Behandlung 4	16,00	100,00	16,00		0,00	Einzelgespräch/Einzeltherapie
1.03.20_14	Untersuchung / Behandlung 5	16,00	100,00	16,00		0,00	Einzelgespräch/Einzeltherapie
1.03.20_15	Physician Assistent	16,00	100,00	16,00		0,00	siehe Stellenbeschreibung
<b>1.03.24</b>	<b>Zentrale Räume für den Arztdienst</b>	<b>246,00</b>		<b>246,00</b>		<b>0,00</b>	
1.03.24_01	Besprechung	24,00	100,00	24,00		0,00	
1.03.24_02	Besprechung	24,00	100,00	24,00		0,00	
1.03.24_03	Besprechung A.D./Psy. / Bibliothek	36,00	100,00	36,00		0,00	
1.03.24_04	Schreibdienst	40,00	100,00	40,00		0,00	6 Arbeitsplätze 2x(8+6+6)
1.03.24_05	Aufenthalt PJ	20,00	100,00	20,00		0,00	3 Arbeitsplätze (8+6+6)
1.03.24_06	Dienstraum Assistenzärzte	20,00	100,00	20,00		0,00	3 Arbeitsplätze (8+6+6)
1.03.24_07	Dienstraum Assistenzärzte	20,00	100,00	20,00		0,00	3 Arbeitsplätze (8+6+6)
1.03.24_08	Lager	15,00	100,00	15,00		0,00	
1.03.24_09	WC Pat. D	9,00	100,00	9,00		0,00	1x3m <sup>2</sup> , 1x6m <sup>2</sup> behindertengerecht
1.03.24_10	WC Pat. H	6,00	100,00	6,00		0,00	2x3m <sup>2</sup>
1.03.24_11	Warten	20,00	100,00	20,00		0,00	
1.03.24_12	WC Pers. D	6,00	100,00	6,00		0,00	2x3m <sup>2</sup>
1.03.24_13	WC Pers. H	6,00	100,00	6,00		0,00	2x3m <sup>2</sup>
<b>1.04</b>	<b>Funktionsdiagnostik Innere Med</b>	<b>325,10</b>		<b>317,10</b>		<b>8,00</b>	
1.04_01	Anmeldung Funktionsdiagnostik	13,20	100,00	13,20		0,00	Gefördert im Rahmen der ZPA
1.04_02	Warten	12,50	100,00	12,50		0,00	Gefördert im Rahmen der ZPA
1.04_03	Ultraschall 1 /Sono	16,60	100,00	16,60		0,00	Gefördert im Rahmen der ZPA
1.04_04	Ergometrie	16,40	100,00	16,40		0,00	Gefördert im Rahmen der ZPA
1.04_05	Lungenfunktion	11,30	100,00	11,30		0,00	Gefördert im Rahmen der ZPA

1.04_06	EEG	16,60	100,00	16,60		0,00	Gefördert im Rahmen der ZPA
1.04_07	EKG	16,50	100,00	16,50		0,00	Gefördert im Rahmen der ZPA
1.04_08	Atemtherapeut	12,00	100,00	12,00		0,00	siehe Stellenbeschreibung
1.04_09	Diabetes Beratung	14,00	100,00	14,00		0,00	2 AP inkl. Beratung
1.04_10	Untersuchung 1	16,00	100,00	16,00		0,00	Sonographie
1.04_11	Untersuchung 2	16,00	100,00	16,00		0,00	Sonographie (TEE, ultraschallbasierte Eingriffe)
1.04_12	Untersuchung 3	16,00	50,00	8,00	50,00	8,00	Schrittmacherkontrolle, Punktion
1.04_13	Oberarzt	12,00	100,00	12,00		0,00	
1.04_14	2 Dialyseplätze	26,00	100,00	26,00		0,00	Stationäre Patienten mit Nebendiagnose
1.04_15	2 Dialyseplätze	26,00	100,00	26,00		0,00	terminaler Niereninsuffizienz
1.04_16	2 Dialyseplätze	26,00	100,00	26,00		0,00	(ansonsten Verlust von CM-Punkten)
1.04_17	Stützpunkt / Dienstplatz	18,00	100,00	18,00		0,00	Dialyse
1.04_18	Lager Betriebsmittel / Geräte / Material	10,00	100,00	10,00		0,00	
1.04_19	Pflegearbeiten unrein	8,00	100,00	8,00		0,00	inkl. Entsorgung
1.04_20	Geräteaufbereitung rein/unrein	16,00	100,00	16,00		0,00	
1.04_21	WC Pat. Barrierefrei	6,00	100,00	6,00		0,00	
<b>1.05</b>	<b>Endoskopie</b>	<b>233,00</b>		<b>198,05</b>		<b>34,95</b>	
							Ambulanter Anteil aufgrund Zulassung
1.05_01	Warten / Bettenwarte	16,00	85,00	13,60	15,00	2,40	
1.05_02	Endoskopie 1	26,00	85,00	22,10	15,00	3,90	
1.05_03	Umkleide Pat.	2,00	85,00	1,70	15,00	0,30	
1.05_04	WC Pat.	3,00	85,00	2,55	15,00	0,45	
1.05_05	Endoskopie 2	26,00	85,00	22,10	15,00	3,90	
1.05_06	Umkleide Pat.	3,00	85,00	2,55	15,00	0,45	
1.05_07	Endoskopie 3	30,00	85,00	25,50	15,00	4,50	ERCP
1.05_08	Schaltraum	6,00	85,00	5,10	15,00	0,90	
1.05_09	Vorbereitung	14,00	85,00	11,90	15,00	2,10	
1.05_10	Geräteaufbereitung	20,00	85,00	17,00	15,00	3,00	
1.05_11	Überwachung / Ruheraum	24,00	85,00	20,40	15,00	3,60	
1.05_12	WC Pat.	3,00	85,00	2,55	15,00	0,45	
1.05_13	Umkleide Pers	12,00	85,00	10,20	15,00	1,80	2 x 6,0
1.05_14	WC Pers	6,00	85,00	5,10	15,00	0,90	2 x 3,0
1.05_15	Leitstelle incl. Handarchiv	14,00	85,00	11,90	15,00	2,10	
1.05_16	Entsorgung / Putzmittel	10,00	85,00	8,50	15,00	1,50	
1.05_17	Lager	6,00	85,00	5,10	15,00	0,90	
1.05_18	Dienstraum	12,00	85,00	10,20	15,00	1,80	Leitung, 1 AP inkl. Besprechung
<b>1.06</b>	<b>Laboratoriumsmedizin</b>	<b>261,00</b>		<b>261,00</b>		<b>0,00</b>	
1.06_01	Urinlabor	13,89	100,00	13,89		0,00	
1.06_02	Blutanalyse	21,31	100,00	21,31		0,00	
1.06_03	Labor	112,80	100,00	112,80		0,00	
1.06_04	Lager	18,92	100,00	18,92		0,00	
1.06_05	Spülraum	15,42	100,00	15,42		0,00	
1.06_06	Entnahme 2	4,79	100,00	4,79		0,00	
1.06_07	Entnahme 1	4,41	100,00	4,41		0,00	

1.06_08	WC	3,13	100,00	3,13		0,00
1.06_09	WC	3,72	100,00	3,72		0,00
1.06_10	Labor/Anmeldung	34,68	100,00	34,68		0,00
1.06_11	Aufenthalt	13,74	100,00	13,74		0,00
1.06_12	Laborüberwachung	14,19	100,00	14,19		0,00
<b>1.07</b>	<b>Bildgebende Diagnostik &amp; Interv</b>	<b>411,05</b>		<b>411,05</b>		<b>0,00</b>
	<b>radiologische Verfahren</b>					
1.07_01	Warten	4,82	100,00	4,82		0,00
1.07_02	Arztdienstraum	10,47	100,00	10,47		0,00
1.07_03	MRT Raum	25,09	100,00	25,09		0,00
1.07_04	Filmbearbeitung	14,01	100,00	14,01		0,00
1.07_05	Umkleide II	1,32	100,00	1,32		0,00
1.07_06	Umbetten	6,73	100,00	6,73		0,00
1.07_07	Umkleide I	1,64	100,00	1,64		0,00
1.07_08	Kaltes Warten	17,54	100,00	17,54		0,00
1.07_09	Stützpunkt Radiologie	15,78	100,00	15,78		0,00
1.07_10	Mammographie	10,88	100,00	10,88		0,00
1.07_11	Röntgen 1	31,56	100,00	31,56		0,00
1.07_12	Nebenraum	2,67	100,00	2,67		0,00
1.07_13	Überwachung	2,78	100,00	2,78		0,00
1.07_14	Warten Röntgen	29,46	100,00	29,46		0,00
1.07_15	Umkl.Pers.	1,69	100,00	1,69		0,00
1.07_16	Umkl.Pers.	1,49	100,00	1,49		0,00
1.07_17	Schaltraum	15,18	100,00	15,18		0,00
1.07_18	Schaltraum	16,19	100,00	16,19		0,00
1.07_19	Computertomographie	24,58	100,00	24,58		0,00
1.07_20	Röntgen 2	28,67	100,00	28,67		0,00
1.07_21	Aufnahme Röntgen	16,43	100,00	16,43		0,00
1.07_22	Umkl.Pat.	2,58	100,00	2,58		0,00
1.07_23	Umkl.Pat.	2,52	100,00	2,52		0,00
1.07_24	Umkl.Pers.	1,80	100,00	1,80		0,00
1.07_25	WC/Pat.	1,76	100,00	1,76		0,00
1.07_26	Umkl.Pers.	2,37	100,00	2,37		0,00
1.07_27	Umkl.Pat.	2,30	100,00	2,30		0,00
1.07_28	Umkl.Pat.	2,26	100,00	2,26		0,00
1.07_29	WC/Pat.	1,93	100,00	1,93		0,00
1.07_30	Dunkelkammer	14,32	100,00	14,32		0,00
1.07_31	Röntgen 3	26,86	100,00	26,86		0,00
1.07_32	Warten	9,80	100,00	9,80		0,00
1.07_33	Heisses Warten	8,20	100,00	8,20		0,00
1.07_34	Schreibzimmer	13,59	100,00	13,59		0,00
1.07_35	Arztzimmer mit Sonoliege	20,96	100,00	20,96		0,00
1.07_36	ZBV event.Aufenth. oder Orthovolt-Gerät	20,86	100,00	20,86		0,00

<b>1.08.01</b>	<b>Nuklearmedizin</b>	<b>110,50</b>		<b>110,50</b>		<b>0,00</b>
1.08.01_01	Gammakamera	21,39	100,00	21,39		0,00
1.08.01_02	Applikation und Schaltraum	15,29	100,00	15,29		0,00
1.08.01_03	Heisslabor	8,97	100,00	8,97		0,00
1.08.01_04	Abklingraum	9,06	100,00	9,06		0,00
1.08.01_05	Pers.WC	2,29	100,00	2,29		0,00
1.08.01_06	Warten Röntgen	26,38	100,00	26,38		0,00
1.08.01_07	Dusche	1,36	100,00	1,36		0,00
1.08.01_08	Umkf.	5,01	100,00	5,01		0,00
1.08.01_09	Schaltraum	14,88	100,00	14,88		0,00
1.08.01_10	Rechnerraum	5,88	100,00	5,88		0,00
<b>1.09</b>	<b>Operation</b>	<b>823,00</b>		<b>748,00</b>		<b>75,00</b>
<b>1.09.01</b>	<b>Betriebszone</b>					
1.09.01_01	OP 1	42,00	100,00	42,00	0,00	0,00
1.09.01_02	OP 2	42,00	100,00	42,00	0,00	0,00
1.09.01_03	OP 3	42,00	100,00	42,00	0,00	0,00
1.09.01_04	OP 4	42,00	100,00	42,00	0,00	0,00
1.09.01_05	Einleitung 1	14,00	100,00	14,00	0,00	0,00
1.09.01_06	Einleitung 2	14,00	100,00	14,00	0,00	0,00
1.09.01_07	Einleitung 3	14,00	100,00	14,00	0,00	0,00
1.09.01_08	Einleitung 4	14,00	100,00	14,00	0,00	0,00
1.09.01_09	Rüsten	24,00	100,00	24,00	0,00	0,00
1.09.01_10	Waschen	6,00	100,00	6,00	0,00	0,00
1.09.01_11.01	Waschen	3,00	100,00	3,00	0,00	0,00
1.09.01_11.02	Waschen	3,00	100,00	3,00	0,00	0,00
1.09.01_12	Diktat	10,00	100,00	10,00	0,00	0,00
1.09.01_13.01	Lager Geräte	9,00	100,00	9,00	0,00	0,00
1.09.01_13.02	Lager Geräte	9,00	100,00	9,00	0,00	0,00
1.09.01_13.03	Lager Geräte	9,00	100,00	9,00	0,00	0,00
1.09.01_13.04	Lager Geräte	9,00	100,00	9,00	0,00	0,00
1.09.01_14.01	Lager Anästhesie	18,00	100,00	18,00	0,00	0,00
1.09.01_14.02	Lager Anästhesie	18,00	100,00	18,00	0,00	0,00
1.09.01_15	Medikamente / Blutkonserven	8,00	100,00	8,00	0,00	0,00
1.09.01_16	Putzraum	4,00	100,00	4,00	0,00	0,00
1.09.01_17	OP-Leitung	12,00	100,00	12,00	0,00	0,00
1.09.01_18	Dienstraum Anästhesie	12,00	100,00	12,00	0,00	0,00
1.09.01_19	Aufenth. Pers,	24,00	100,00	24,00	0,00	0,00
<b>1.09.02</b>	<b>Austauschzone</b>					

1.09.02_01	Umbetten 1	14,00	100,00	14,00	0,00	0,00
1.09.02_02	Umbetten 2	14,00	100,00	14,00	0,00	0,00
1.09.02_03.01	Bettenwarten	10,00	100,00	10,00	0,00	0,00
1.09.02_03.02	Bettenwarten	10,00	100,00	10,00	0,00	0,00
1.09.02_04	Lafettenlager	12,00	100,00	12,00	0,00	0,00
1.09.02_05	Lafettenreinigung	10,00	100,00	10,00	0,00	0,00
1.09.02_06	UK Pers. DA	24,00	100,00	24,00	0,00	0,00
1.09.02_07	UK Pers. HE	24,00	100,00	24,00	0,00	0,00
1.09.02_08	Personaldusche D/H	6,00	100,00	6,00	0,00	0,00
1.09.02_09	Versorgung	16,00	100,00	16,00	0,00	0,00
1.09.02_10	Entsorgung	16,00	100,00	16,00	0,00	0,00
1.09.02_11	Sterilgut rein	16,00	100,00	16,00	0,00	0,00
1.09.02_12	Sterilgut unrein	16,00	100,00	16,00	0,00	0,00
1.09.02_13	Fremdwartung Geräte	16,00	100,00	16,00	0,00	0,00
1.09.02_14	AWR	90,00	100,00	90,00	0,00	0,00
1.09.02_15	Arb. unrein	4,00	100,00	4,00	0,00	0,00
1.09.02_16	Lager Sterilgut	48,00	100,00	48,00	0,00	0,00
<b>1.09.04</b>	<b>Ambulantes Operieren</b>					
1.09.04_01	prä-/ postop. Zone amb. Patienten	36,00	0,00	0,00	100,00	36,00
1.09.04_02	Anmeldung / Stützpunkt amb. Pat.	8,00	0,00	0,00	100,00	8,00
1.09.04_03	Aufbereitung Stretcher (Amb. OP)	6,00	0,00	0,00	100,00	6,00
1.09.04_04	UK Pat. DA	4,00	0,00	0,00	100,00	4,00
1.09.04_05	UK Pat. HE	4,00	0,00	0,00	100,00	4,00
1.09.04_06	WC Pat.	3,00	0,00	0,00	100,00	3,00
1.09.04_07	Beh.-WC/DA	6,00	0,00	0,00	100,00	6,00
1.09.04_08	Warten Angehörige	8,00	0,00	0,00	100,00	8,00
<b>1.10</b>	<b>Entbindung</b>	<b>275,00</b>		<b>275,00</b>		<b>0,00</b>
						<b>50,66</b>
1.10_01	Pflegestützpunkt	18,00	100,00	18,00		0,00
1.10_02	Warten	8,00	100,00	8,00		0,00
1.10_03	Dienstraum Hebamme	12,00	100,00	12,00		0,00
1.10_04	Ruheraum	12,00	100,00	12,00		0,00
1.10_05	Wehenraum	14,00	100,00	14,00		0,00
1.10_06	Wehenraum	14,00	100,00	14,00		0,00
1.10_07	Entbindungsbad	8,00	100,00	8,00		0,00
1.10_08	Entbindung 1	28,00	100,00	28,00		0,00
1.10_09	Entbindung 2	28,00	100,00	28,00		0,00
1.10_10	Not-Sectio	24,00	100,00	24,00		0,00
1.10_11	Geräte	10,00	100,00	10,00		0,00
1.10_12	Lager Hilfsmittel	10,00	100,00	10,00		0,00
1.10_13	WC Patienten	5,00	100,00	5,00		0,00
1.10_14	Pers.Umkleide	12,00	100,00	12,00		0,00
1.10_15	Personalaufenthalt	14,00	100,00	14,00		0,00

1.10_16	Reanimation	12,00	100,00	12,00		0,00	
1.10_17	Arb. Unrein, Entsorgung, Putzmittel	12,00	100,00	12,00		0,00	
1.10_18	Wehenraum U/B	18,00	100,00	18,00		0,00	
1.10_19	Nasszelle	6,00	100,00	6,00		0,00	
1.10_20	Nasszelle	6,00	100,00	6,00		0,00	
1.10_21	WC Umkleide	4,00	100,00	4,00		0,00	
<b>1.12</b>	<b>Unterstützende Behandlungen</b>	<b>610,00</b>		<b>610,00</b>		<b>0,00</b>	
<b>1.12.01</b>	<b>Physiotherapie</b>						
1.12.01_01	Warten	8,00	100,00	8,00		0,00	
1.12.01_02	Dienstraum	12,00	100,00	12,00		0,00	Ltg. Dienstplan, Doku, Administration, 1 AP
1.12.01_03	Dienstraum	12,00	100,00	12,00		0,00	1 AP, Leistungsdokumentation
1.12.01_04	Behandlung 1	16,00	100,00	16,00		0,00	interdisziplinär
1.12.01_05	Behandlung 2	16,00	100,00	16,00		0,00	interdisziplinär
1.12.01_06	Behandlung 3	16,00	100,00	16,00		0,00	interdisziplinär
1.12.01_07	Gymnastikraum	60,00	100,00	60,00		0,00	interdisziplinär. Nutzung Gruppentherapie, teilbar
1.12.01_08	Lager Geräte	6,00	100,00	6,00		0,00	
1.12.01_09	Umkleide Pat.	4,00	100,00	4,00		0,00	
1.12.01_10	Aufenthalt Pers.	16,00	100,00	16,00		0,00	
1.12.01_11	Aufenthalt Schüler	16,00	100,00	16,00		0,00	
1.12.01_12.01	WC/Du Pers. D/H	12,00	100,00	12,00		0,00	
1.12.01_12.02							
1.12.01_13	UmkI.Pers.	4,00	100,00	4,00		0,00	
1.12.01_14	UmkI.Pers.	4,00	100,00	4,00		0,00	
1.12.01_15	Büro	8,00	100,00	8,00		0,00	
1.12.01_16	Schulungsraum	24,00	100,00	24,00		0,00	
<b>1.12.02</b>	<b>Ergotherapie/Logopädie/Musiktherapie</b>						
	<b>Somatik/Geriatrie</b>						
1.12.02_01	Dienstraum Therapeut	16,00	100,00	16,00		0,00	PC-Arbeitsplätze (Doku), Leitung Ergo
1.12.02_02	Dienstraum Logopäde / Ergo	12,00	100,00	12,00		0,00	PC-Arbeitsplatz (Doku)
1.12.02_03	Einzeltherapie	15,00	100,00	15,00		0,00	Ergo- u. Geriatrieassessment, Einzelthergoth.
1.12.02_04	Einzeltherapie	15,00	100,00	15,00		0,00	PC-Training, kognitives Training Einzel
1.12.02_05	Gruppentherapie	30,00	100,00	30,00		0,00	Gruppenergotherapie
	<b>Psychiatrie</b>						
1.12.02_06	Dienstraum Leitung	16,00	100,00	16,00		0,00	Ltg. Kreativtherapie (H. Sattler), Bespr.

1.12.02_07	Dienstraum Ergotherapie	12,00	100,00	12,00		0,00	DR Ergoth. (F. Rauber, H. Benioglu): PC-Arbeitsplätze Doku im PEPP-System, Bestellwesen Einzelgespräch mit Patienten (Vor- u. Nachgespräche, Auswahl Materialien), Anleitung Praktikanten
1.12.02_08	Dienstraum Kunst- und Gestaltungstherapi	12,00	100,00	12,00		0,00	DR Kunst- und Gestaltunsth. (F. Miller, F. Meggle): PC-Arbeitsplätze Doku im PEPP-System, Bestellwesen Einzelgespräch mit Patienten (Vor- u. Nachgespräche, Auswahl Materialien, Themen), Anleitung Praktikanten
1.12.02_09	Dienstraum Musiktherapeut	12,00	100,00	12,00		0,00	PC-Arbeitsplätze
1.12.02_10	Ergotherapie 1	30,00	100,00	30,00		0,00	Ton, Speckstein, Holz, Peddigrohr
1.12.02_11	Ergotherapie 2	30,00	100,00	30,00		0,00	Seidenmalerei, PC-gestützte Ergo
1.12.02_12	Arbeitstherapie, Werkraum	36,00	100,00	36,00		0,00	Sägen, Schleifen, Metall, Brennofen (inkl. Lager)
1.12.02_13	Kunst- und Gestaltungstherapie 1	36,00	100,00	36,00		0,00	
1.12.02_14	Kunst- und Gestaltungstherapie 2	36,00	100,00	36,00		0,00	
1.12.02_15	Musiktherapie 1	36,00	100,00	36,00		0,00	Gruppentherapie
1.12.02_16	Musiktherapie 2	16,00	100,00	16,00		0,00	Einzel, Klangwooge, etc.
1.12.02_17	Musiktherapie 3	16,00	100,00	16,00		0,00	Einzel, Klangstuhl, etc.
<b>1.13.01</b>	<b>Prosektur</b>	<b>241,67</b>		<b>241,67</b>		<b>0,00</b>	
1.13.01_01	Angehörige	11,30	100,00	11,30		0,00	
1.13.01_02	Lager	12,22	100,00	12,22		0,00	
1.13.01_03	Schleuse	4,54	100,00	4,54		0,00	
1.13.01_04	Dusche/WC	4,93	100,00	4,93		0,00	
1.13.01_05	Entsorgungsraum	17,41	100,00	17,41		0,00	
1.13.01_06	Aufbahrung	10,27	100,00	10,27		0,00	
1.13.01_07	Aufbahrung	10,77	100,00	10,77		0,00	
1.13.01_08	Kühlzellen	8,29	100,00	8,29		0,00	
1.13.01_09	Waschen	2,89	100,00	2,89		0,00	
1.13.01_10	Aufenthaltsraum	16,86	100,00	16,86		0,00	
1.13.01_11	Vorbereitung	62,80	100,00	62,80		0,00	
1.13.01_12	Sezierraum	32,17	100,00	32,17		0,00	
1.13.01_13	Lager	3,77	100,00	3,77		0,00	
1.13.01_14	Umkleide	16,41	100,00	16,41		0,00	
1.13.01_15	Umkleide	17,59	100,00	17,59		0,00	
1.13.01_16	Dusche/WC	4,80	100,00	4,80		0,00	
1.13.01_17	Dusche/WC	4,66	100,00	4,66		0,00	
<b>2.00</b>	<b>Pflege</b>	<b>8.935,15</b>		<b>8.935,15</b>		<b>0,00</b>	
<b>2.01</b>	<b>Allgemeinpflege</b>	<b>3.696,50</b>		<b>3.696,50</b>		<b>0,00</b>	



<b>2.01.01</b>	<b>Station 1, 32 Betten</b>	<b>671,50</b>		<b>671,50</b>		<b>0,00</b>	
2.01.01_01	Patientenaufenthalt	22,00	100,00	22,00		0,00	
2.01.01_02	Pflegebad	14,00	100,00	14,00		0,00	1 je Etage
2.01.01_03	Pflegestützpunkt	22,00	100,00	22,00		0,00	
2.01.01_04	Pflegearbeiten rein	12,00	100,00	12,00		0,00	
2.01.01_05	Personalaufenthalt, Teeküche	18,00	100,00	18,00		0,00	
2.01.01_06	Pflegearbeiten unrein, Entsorgung	15,00	100,00	15,00		0,00	
2.01.01_07	Stationsleitung	12,00	100,00	12,00		0,00	
2.01.01_08	Lager Material	12,00	100,00	12,00		0,00	
2.01.01_09	Lager Geräte	12,00	100,00	12,00		0,00	
2.01.01_10	Wäsche	8,00	100,00	8,00		0,00	
2.01.01_11	Arzt	20,00	100,00	20,00		0,00	2 Ärzte
2.01.01_12	U/B	16,00	100,00	16,00		0,00	
2.01.01_13	WC Personal D/H	6,00	100,00	6,00		0,00	
2.01.01_14	WC Besucher D/H	9,00	100,00	9,00		0,00	
2.01.01_15	Putzmittel	5,00	100,00	5,00		0,00	
2.01.01_16	Abschiedszimmer	12,00	100,00	12,00		0,00	1 je Etage
2.01.01_17	Bettenaufbereitung	20,00	100,00	20,00		0,00	1 je Etage
2.01.01_18	Lager Physiotherapie	20,00	100,00	20,00		0,00	1 je Etage
2.01.01_19	Speisewagen	4,00	100,00	4,00		0,00	2 Wagen
2.01.01_20	3-Bett-Zimmer 1	27,00	100,00	27,00		0,00	
2.01.01_21	Nasszelle	3,50	100,00	3,50		0,00	
2.01.01_22	3-Bett-Zimmer 2	27,00	100,00	27,00		0,00	
2.01.01_23	Nasszelle	3,50	100,00	3,50		0,00	
2.01.01_24	3-Bett-Zimmer 3	27,00	100,00	27,00		0,00	
2.01.01_25	Nasszelle	3,50	100,00	3,50		0,00	
2.01.01_26	2-Bett-Zimmer 1	20,00	100,00	20,00		0,00	
2.01.01_27	Nasszelle	3,50	100,00	3,50		0,00	
2.01.01_28	2-Bett-Zimmer 2	20,00	100,00	20,00		0,00	
2.01.01_29	Nasszelle	3,50	100,00	3,50		0,00	
2.01.01_30	2-Bett-Zimmer 3	20,00	100,00	20,00		0,00	
2.01.01_31	Nasszelle	3,50	100,00	3,50		0,00	
2.01.01_32	2-Bett-Zimmer 4	20,00	100,00	20,00		0,00	
2.01.01_33	Nasszelle	3,50	100,00	3,50		0,00	
2.01.01_34	2-Bett-Zimmer 5	20,00	100,00	20,00		0,00	
2.01.01_35	Nasszelle	3,50	100,00	3,50		0,00	
2.01.01_36	2-Bett-Zimmer 6	20,00	100,00	20,00		0,00	
2.01.01_37	Nasszelle	3,50	100,00	3,50		0,00	
2.01.01_38	2-Bett-Zimmer 7	20,00	100,00	20,00		0,00	
2.01.01_39	Nasszelle	3,50	100,00	3,50		0,00	
2.01.01_40	2-Bett-Zimmer 8	20,00	100,00	20,00		0,00	
2.01.01_41	Nasszelle	3,50	100,00	3,50		0,00	
2.01.01_42	2-Bett-Zimmer 9	20,00	100,00	20,00		0,00	
2.01.01_43	Nasszelle	3,50	100,00	3,50		0,00	

2.01.01_44	1-Bett-Zimmer 1	16,00	100,00	16,00		0,00	
2.01.01_45	Nasszelle	3,50	100,00	3,50		0,00	
2.01.01_53	Schleuse	4,00	100,00	4,00		0,00	
2.01.01_46	1-Bett-Zimmer 2	16,00	100,00	16,00		0,00	
2.01.01_47	Nasszelle	3,50	100,00	3,50		0,00	
2.01.01_48	1-Bett-Zimmer 3	16,00	100,00	16,00		0,00	
2.01.01_49	Nasszelle	3,50	100,00	3,50		0,00	
2.01.01_50	Schleuse	4,00	100,00	4,00		0,00	
2.01.01_51	1-Bett-Zimmer 4	16,00	100,00	16,00		0,00	
2.01.01_52	Nasszelle	3,50	100,00	3,50		0,00	
2.01.01_54	1-Bett-Zimmer 5	16,00	100,00	16,00		0,00	
2.01.01_55	Nasszelle	3,50	100,00	3,50		0,00	
2.01.01_56	Schleuse	4,00	100,00	4,00		0,00	
<b>2.01.02</b>	<b>Station 2, 32 Betten</b>	<b>596,50</b>		<b>596,50</b>		<b>0,00</b>	
2.01.02_01	Patientenaufenthalt	22,00	100,00	22,00		0,00	
	Pflegebad		100,00	0,00		0,00	in Station 1
2.01.02_02	Pflegestützpunkt	22,00	100,00	22,00		0,00	
2.01.02_03	Pflegearbeiten rein	12,00	100,00	12,00		0,00	
2.01.02_04	Personalaufenthalt, Teeküche	18,00	100,00	18,00		0,00	
2.01.02_05	Pflegearbeiten unrein, Entsorgung	15,00	100,00	15,00		0,00	
			100,00	0,00		0,00	
2.01.02_06	Stationsleitung	12,00	100,00	12,00		0,00	
2.01.02_07	Lager Material	12,00	100,00	12,00		0,00	
2.01.02_08	Lager Geräte	12,00	100,00	12,00		0,00	
2.01.02_09	Wäsche	8,00	100,00	8,00		0,00	
2.01.02_10	Arzt	20,00	100,00	20,00		0,00	2 Ärzte
2.01.02_11	U/B	16,00	100,00	16,00		0,00	
2.01.02_12	WC Personal D/H	6,00	100,00	6,00		0,00	
			100,00	0,00		0,00	
	WC Besucher D/H		100,00	0,00		0,00	in Station 1
2.01.02_13	Putzmittel	5,00	100,00	5,00		0,00	
	Abschiedszimmer		100,00	0,00		0,00	in Station 1
	Bettenaufbereitung		100,00	0,00		0,00	in Station 1
	Lager Physiotherapie		100,00	0,00		0,00	in Station 1
2.01.02_14	Speisewagen	4,00	100,00	4,00		0,00	2 Wagen
2.01.02_15	3-Bett-Zimmer 1	27,00	100,00	27,00		0,00	
2.01.02_16	Nasszelle	3,50	100,00	3,50		0,00	
2.01.02_17	3-Bett-Zimmer 2	27,00	100,00	27,00		0,00	
2.01.02_18	Nasszelle	3,50	100,00	3,50		0,00	
2.01.02_19	3-Bett-Zimmer 3	27,00	100,00	27,00		0,00	
2.01.02_20	Nasszelle	3,50	100,00	3,50		0,00	
2.01.02_21	2-Bett-Zimmer 1	20,00	100,00	20,00		0,00	
2.01.02_22	Nasszelle	3,50	100,00	3,50		0,00	
2.01.02_23	2-Bett-Zimmer 2	20,00	100,00	20,00		0,00	
2.01.02_24	Nasszelle	3,50	100,00	3,50		0,00	
2.01.02_25	2-Bett-Zimmer 3	20,00	100,00	20,00		0,00	

2.01.02_26	Nasszelle	3,50	100,00	3,50		0,00	
2.01.02_27	2-Bett-Zimmer 4	20,00	100,00	20,00		0,00	
2.01.02_28	Nasszelle	3,50	100,00	3,50		0,00	
2.01.02_29	2-Bett-Zimmer 5	20,00	100,00	20,00		0,00	
2.01.02_30	Nasszelle	3,50	100,00	3,50		0,00	
2.01.02_31	2-Bett-Zimmer 6	20,00	100,00	20,00		0,00	
2.01.02_32	Nasszelle	3,50	100,00	3,50		0,00	
2.01.02_33	2-Bett-Zimmer 7	20,00	100,00	20,00		0,00	
2.01.02_34	Nasszelle	3,50	100,00	3,50		0,00	
2.01.02_35	2-Bett-Zimmer 8	20,00	100,00	20,00		0,00	
2.01.02_36	Nasszelle	3,50	100,00	3,50		0,00	
2.01.02_37	2-Bett-Zimmer 9	20,00	100,00	20,00		0,00	
2.01.02_38	Nasszelle	3,50	100,00	3,50		0,00	
2.01.02_39	1-Bett-Zimmer 1	16,00	100,00	16,00		0,00	
2.01.02_40	Nasszelle	3,50	100,00	3,50		0,00	
2.01.02_41	1-Bett-Zimmer 2	16,00	100,00	16,00		0,00	
2.01.02_42	Nasszelle	3,50	100,00	3,50		0,00	
2.01.02_43	1-Bett-Zimmer 3	16,00	100,00	16,00		0,00	
2.01.02_44	Nasszelle	3,50	100,00	3,50		0,00	
2.01.02_45	Schleuse	4,00	100,00	4,00		0,00	
2.01.02_46	1-Bett-Zimmer 4	16,00	100,00	16,00		0,00	
2.01.02_47	Nasszelle	3,50	100,00	3,50		0,00	
2.01.02_48	Schleuse	4,00	100,00	4,00		0,00	
2.01.02_49	1-Bett-Zimmer 5	16,00	100,00	16,00		0,00	
2.01.02_50	Nasszelle	3,50	100,00	3,50		0,00	
2.01.02_51	Schleuse	4,00	100,00	4,00		0,00	
<b>2.01.03</b>	<b>Station 3, 32 Betten</b>	<b>671,50</b>		<b>671,50</b>		<b>0,00</b>	
2.01.03_01	Patientenaufenthalt	22,00	100,00	22,00		0,00	
2.01.03_02	Pflegebad	14,00	100,00	14,00		0,00	1 je Etage
2.01.03_03	Pflegestützpunkt	22,00	100,00	22,00		0,00	
2.01.03_04	Pflegearbeiten rein	12,00	100,00	12,00		0,00	
2.01.03_05	Personalaufenthalt, Teeküche	18,00	100,00	18,00		0,00	
2.01.03_06	Pflegearbeiten unrein, Entsorgung	15,00	100,00	15,00		0,00	
			100,00	0,00		0,00	
2.01.03_07	Stationsleitung	12,00	100,00	12,00		0,00	
2.01.03_08	Lager Material	12,00	100,00	12,00		0,00	
2.01.03_09	Lager Geräte	12,00	100,00	12,00		0,00	
2.01.03_10	Wäsche	8,00	100,00	8,00		0,00	
2.01.03_11	Arzt	20,00	100,00	20,00		0,00	2 Ärzte
2.01.03_12	U/B	16,00	100,00	16,00		0,00	
2.01.03_13	WC Personal D/H	6,00	100,00	6,00		0,00	
			100,00	0,00		0,00	
2.01.03_14	WC Besucher D/H	9,00	100,00	9,00		0,00	
			100,00	0,00		0,00	
2.01.03_15	Putzmittel	5,00	100,00	5,00		0,00	
2.01.03_16	Abschiedszimmer	12,00	100,00	12,00		0,00	1 je Etage

2.01.03_17	Bettenaufbereitung	20,00	100,00	20,00		0,00	1 je Etage
2.01.03_18	Lager Physiotherapie	20,00	100,00	20,00		0,00	1 je Etage
2.01.03_19	Speisewagen	4,00	100,00	4,00		0,00	2 Wagen
2.01.03_20	3-Bett-Zimmer 1	27,00	100,00	27,00		0,00	
2.01.03_21	Nasszelle	3,50	100,00	3,50		0,00	
2.01.03_22	3-Bett-Zimmer 2	27,00	100,00	27,00		0,00	
2.01.03_23	Nasszelle	3,50	100,00	3,50		0,00	
2.01.03_24	3-Bett-Zimmer 3	27,00	100,00	27,00		0,00	
2.01.03_25	Nasszelle	3,50	100,00	3,50		0,00	
2.01.03_26	2-Bett-Zimmer 1	20,00	100,00	20,00		0,00	
2.01.03_27	Nasszelle	3,50	100,00	3,50		0,00	
2.01.03_28	2-Bett-Zimmer 2	20,00	100,00	20,00		0,00	
2.01.03_29	Nasszelle	3,50	100,00	3,50		0,00	
2.01.03_30	2-Bett-Zimmer 3	20,00	100,00	20,00		0,00	
2.01.03_31	Nasszelle	3,50	100,00	3,50		0,00	
2.01.03_32	2-Bett-Zimmer 4	20,00	100,00	20,00		0,00	
2.01.03_33	Nasszelle	3,50	100,00	3,50		0,00	
2.01.03_34	2-Bett-Zimmer 5	20,00	100,00	20,00		0,00	
2.01.03_35	Nasszelle	3,50	100,00	3,50		0,00	
2.01.03_36	2-Bett-Zimmer 6	20,00	100,00	20,00		0,00	
2.01.03_37	Nasszelle	3,50	100,00	3,50		0,00	
2.01.03_38	2-Bett-Zimmer 7	20,00	100,00	20,00		0,00	
2.01.03_39	Nasszelle	3,50	100,00	3,50		0,00	
2.01.03_40	2-Bett-Zimmer 8	20,00	100,00	20,00		0,00	
2.01.03_41	Nasszelle	3,50	100,00	3,50		0,00	
2.01.03_42	2-Bett-Zimmer 9	20,00	100,00	20,00		0,00	
2.01.03_43	Nasszelle	3,50	100,00	3,50		0,00	
2.01.03_44	1-Bett-Zimmer 1	16,00	100,00	16,00		0,00	
2.01.03_45	Nasszelle	3,50	100,00	3,50		0,00	
2.01.03_46	1-Bett-Zimmer 2	16,00	100,00	16,00		0,00	
2.01.03_47	Nasszelle	3,50	100,00	3,50		0,00	
2.01.03_48	1-Bett-Zimmer 3	16,00	100,00	16,00		0,00	
2.01.03_49	Nasszelle	3,50	100,00	3,50		0,00	
2.01.03_50	Schleuse	4,00	100,00	4,00		0,00	
2.01.03_51	1-Bett-Zimmer 4	16,00	100,00	16,00		0,00	
2.01.03_52	Nasszelle	3,50	100,00	3,50		0,00	
2.01.03_53	Schleuse	4,00	100,00	4,00		0,00	
2.01.03_54	1-Bett-Zimmer 5	16,00	100,00	16,00		0,00	
2.01.03_55	Nasszelle	3,50	100,00	3,50		0,00	
2.01.03_56	Schleuse	4,00	100,00	4,00		0,00	
<b>2.01.04</b>	<b>Station 4, 28 Betten</b>	<b>593,50</b>		<b>593,50</b>		<b>0,00</b>	
2.01.04_01	Patientenaufenthalt	20,00	100,00	20,00		0,00	
	Pflegebad		100,00	0,00		0,00	in Station 3
2.01.04_02	Pflegestützpunkt	20,00	100,00	20,00		0,00	
2.01.04_03	Pflegearbeiten rein	12,00	100,00	12,00		0,00	
2.01.04_04	Personalaufenthalt, Teeküche	16,00	100,00	16,00		0,00	

2.01.04_05	Pflegearbeiten unrein, Entsorgung	14,00	100,00	14,00		0,00	
			100,00	0,00		0,00	
2.01.04_06	Stationsleitung	12,00	100,00	12,00		0,00	
2.01.04_07	Lager Material	11,00	100,00	11,00		0,00	
2.01.04_08	Lager Geräte	11,00	100,00	11,00		0,00	
2.01.04_09	Wäsche	8,00	100,00	8,00		0,00	
2.01.04_10	Arzt	20,00	100,00	20,00		0,00	2 Ärzte
2.01.04_11	U/B	16,00	100,00	16,00		0,00	
2.01.04_12	WC Personal D/H	6,00	100,00	6,00		0,00	
			100,00	0,00		0,00	
	WC Besucher D/H		100,00	0,00		0,00	in Station 3
2.01.04_13	Putzmittel	5,00	100,00	5,00		0,00	
	Abschiedszimmer		100,00	0,00		0,00	in Station 3
	Bettenaufbereitung		100,00	0,00		0,00	in Station 3
	Lager Physiotherapie		100,00	0,00		0,00	in Station 3
2.01.04_14	Speisewagen	4,00	100,00	4,00		0,00	2 Wagen
2.01.04_15	2-Bett-Zimmer 1	20,00	100,00	20,00		0,00	
2.01.04_16	Nasszelle	3,50	100,00	3,50		0,00	
2.01.04_17	2-Bett-Zimmer 2	20,00	100,00	20,00		0,00	
2.01.04_18	Nasszelle	3,50	100,00	3,50		0,00	
2.01.04_19	2-Bett-Zimmer 3	20,00	100,00	20,00		0,00	
2.01.04_20	Nasszelle	3,50	100,00	3,50		0,00	
2.01.04_21	2-Bett-Zimmer 4	20,00	100,00	20,00		0,00	
2.01.04_22	Nasszelle	3,50	100,00	3,50		0,00	
2.01.04_23	2-Bett-Zimmer 5	20,00	100,00	20,00		0,00	
2.01.04_24	Nasszelle	3,50	100,00	3,50		0,00	
2.01.04_25	2-Bett-Zimmer 6	20,00	100,00	20,00		0,00	
2.01.04_26	Nasszelle	3,50	100,00	3,50		0,00	
2.01.04_27	2-Bett-Zimmer 7	20,00	100,00	20,00		0,00	
2.01.04_28	Nasszelle	3,50	100,00	3,50		0,00	
2.01.04_29	2-Bett-Zimmer 8	20,00	100,00	20,00		0,00	
2.01.04_30	Nasszelle	3,50	100,00	3,50		0,00	
2.01.04_31	2-Bett-Zimmer 9	20,00	100,00	20,00		0,00	
2.01.04_32	Nasszelle	3,50	100,00	3,50		0,00	
2.01.04_33	1-Bett-Zimmer 1	16,00	100,00	16,00		0,00	
2.01.04_34	Nasszelle	3,50	100,00	3,50		0,00	
2.01.04_35	1-Bett-Zimmer 2	16,00	100,00	16,00		0,00	
2.01.04_36	Nasszelle	3,50	100,00	3,50		0,00	
2.01.04_37	1-Bett-Zimmer 3	16,00	100,00	16,00		0,00	
2.01.04_38	Nasszelle	3,50	100,00	3,50		0,00	
2.01.04_39	1-Bett-Zimmer 4	16,00	100,00	16,00		0,00	
2.01.04_40	Nasszelle	3,50	100,00	3,50		0,00	
2.01.04_41	1-Bett-Zimmer 5	16,00	100,00	16,00		0,00	
2.01.04_42	Nasszelle	3,50	100,00	3,50		0,00	
2.01.04_43	1-Bett-Zimmer 6	16,00	100,00	16,00		0,00	
2.01.04_44	Nasszelle	3,50	100,00	3,50		0,00	
2.01.04_45	1-Bett-Zimmer 7	16,00	100,00	16,00		0,00	
2.01.04_46	Nasszelle	3,50	100,00	3,50		0,00	

2.01.04_47	1-Bett-Zimmer 8	16,00	100,00	16,00		0,00	
2.01.04_48	Nasszelle	3,50	100,00	3,50		0,00	
2.01.04_49	Schleuse	4,00	100,00	4,00		0,00	
2.01.04_50	1-Bett-Zimmer 9	16,00	100,00	16,00		0,00	
2.01.04_51	Nasszelle	3,50	100,00	3,50		0,00	
2.01.04_52	Schleuse	4,00	100,00	4,00		0,00	
2.01.04_53	1-Bett-Zimmer 10	16,00	100,00	16,00		0,00	
2.01.04_54	Nasszelle	3,50	100,00	3,50		0,00	
2.01.04_55	Schleuse	4,00	100,00	4,00		0,00	
<b>2.01.05</b>	<b>Station 5, 25 Betten</b>	<b>668,00</b>		<b>668,00</b>		<b>0,00</b>	
2.01.05_01	Patientenaufenthalt	20,00	100,00	20,00		0,00	
2.01.05_02	Pflegebad	14,00	100,00	14,00		0,00	
2.01.05_03	Pflegestützpunkt	20,00	100,00	20,00		0,00	
2.01.05_04	Pflegearbeiten rein	12,00	100,00	12,00		0,00	
2.01.05_05	Personalaufenthalt, Teeküche	16,00	100,00	16,00		0,00	
2.01.05_06	Pflegearbeiten unrein, Entsorgung	14,00	100,00	14,00		0,00	
			100,00	0,00		0,00	
2.01.05_07	Stationsleitung	12,00	100,00	12,00		0,00	
2.01.05_08	Lager Material	11,00	100,00	11,00		0,00	
2.01.05_09	Lager Geräte	11,00	100,00	11,00		0,00	
2.01.05_10	Wäsche	8,00	100,00	8,00		0,00	
2.01.05_11	Arzt	20,00	100,00	20,00		0,00	2 Ärzte
2.01.05_12	U/B	16,00	100,00	16,00		0,00	
2.01.05_13	WC Personal D/H	6,00	100,00	6,00		0,00	
			100,00	0,00		0,00	
2.01.05_14	WC Besucher D/H	9,00	100,00	9,00		0,00	
			100,00	0,00		0,00	
2.01.05_15	Putzmittel	5,00	100,00	5,00		0,00	
2.01.05_16	Abschiedszimmer	12,00	100,00	12,00		0,00	1 je Etage
2.01.05_17	Bettenaufbereitung	20,00	100,00	20,00		0,00	1 je Etage
2.01.05_18	Lager Physiotherapie	20,00	100,00	20,00		0,00	1 je Etage
2.01.05_19	Speisewagen	4,00	100,00	4,00		0,00	2 Wagen
2.01.05_20	2-Bett-Zimmer 1	20,00	100,00	20,00		0,00	
2.01.05_21	Nasszelle	3,50	100,00	3,50		0,00	
2.01.05_22	2-Bett-Zimmer 2	20,00	100,00	20,00		0,00	
2.01.05_23	Nasszelle	3,50	100,00	3,50		0,00	
2.01.05_24	2-Bett-Zimmer 3	20,00	100,00	20,00		0,00	
2.01.05_25	Nasszelle	3,50	100,00	3,50		0,00	
2.01.05_26	2-Bett-Zimmer 4	20,00	100,00	20,00		0,00	
2.01.05_27	Nasszelle	3,50	100,00	3,50		0,00	
2.01.05_28	2-Bett-Zimmer 5	20,00	100,00	20,00		0,00	
2.01.05_29	Nasszelle	3,50	100,00	3,50		0,00	
2.01.05_30	1-Bett-Zimmer 1	16,00	100,00	16,00		0,00	Palliativ
2.01.05_31	Nasszelle	3,50	100,00	3,50		0,00	
2.01.05_32	1-Bett-Zimmer 2	16,00	100,00	16,00		0,00	Palliativ
2.01.05_33	Nasszelle	3,50	100,00	3,50		0,00	

2.01.05_34	1-Bett-Zimmer 3	16,00	100,00	16,00		0,00	Palliativ
2.01.05_35	Nasszelle	3,50	100,00	3,50		0,00	
2.01.05_36	1-Bett-Zimmer 4	16,00	100,00	16,00		0,00	Palliativ
2.01.05_37	Nasszelle	3,50	100,00	3,50		0,00	
2.01.05_38	1-Bett-Zimmer 5	16,00	100,00	16,00		0,00	Palliativ
2.01.05_39	Nasszelle	3,50	100,00	3,50		0,00	
2.01.05_40	1-Bett-Zimmer 6	16,00	100,00	16,00		0,00	Palliativ
2.01.05_41	Nasszelle	3,50	100,00	3,50		0,00	
2.01.05_42	1-Bett-Zimmer 7	16,00	100,00	16,00		0,00	
2.01.05_43	Nasszelle	3,50	100,00	3,50		0,00	
2.01.05_44	1-Bett-Zimmer 8	16,00	100,00	16,00		0,00	
2.01.05_45	Nasszelle	3,50	100,00	3,50		0,00	
2.01.05_46	1-Bett-Zimmer 9	16,00	100,00	16,00		0,00	
2.01.05_47	Nasszelle	3,50	100,00	3,50		0,00	
2.01.05_48	1-Bett-Zimmer 10	16,00	100,00	16,00		0,00	
2.01.05_49	Nasszelle	3,50	100,00	3,50		0,00	
2.01.05_50	1-Bett-Zimmer 11	16,00	100,00	16,00		0,00	
2.01.05_51	Nasszelle	3,50	100,00	3,50		0,00	
2.01.05_52	1-Bett-Zimmer 12	16,00	100,00	16,00		0,00	
2.01.05_53	Nasszelle	3,50	100,00	3,50		0,00	
2.01.05_54	1-Bett-Zimmer 13	16,00	100,00	16,00		0,00	
2.01.05_55	Nasszelle	3,50	100,00	3,50		0,00	
2.01.05_56	1-Bett-Zimmer 14	16,00	100,00	16,00		0,00	
2.01.05_57	Nasszelle	3,50	100,00	3,50		0,00	
2.01.05_58	Schleuse	4,00	100,00	4,00		0,00	
2.01.05_59	1-Bett-Zimmer 15	16,00	100,00	16,00		0,00	
2.01.05_60	Nasszelle	3,50	100,00	3,50		0,00	
2.01.05_61	Schleuse	4,00	100,00	4,00		0,00	
<b>2.01.06</b>	<b>Station 6, 25 Betten (davon 14 G</b>	<b>495,50</b>		<b>495,50</b>		<b>0,00</b>	<b>-125,50</b>
2.01.06_01	Patientenbuffet/Aufenthalt	30,00	100,00	30,00		0,00	inkl. Aufenthalt
2.01.06_02	Pflegestützpunkt	20,00	100,00	20,00		0,00	
2.01.06_03	Pflegearbeitsraum rein	12,00	100,00	12,00		0,00	
2.01.06_04	Personalaufenthalt	16,00	100,00	16,00		0,00	
2.01.06_05	Entsorgung / Pfl. Arb. unrein	14,00	100,00	14,00		0,00	
2.01.06_06	Stationsleitung	12,00	100,00	12,00		0,00	
2.01.06_07	Lager Material	11,00	100,00	11,00		0,00	
2.01.06_08	Lager Geräte	11,00	100,00	11,00		0,00	
2.01.06_09	Wäsche rein	8,00	100,00	8,00		0,00	
2.01.06_10	Arzt	20,00	100,00	20,00		0,00	
2.01.06_11	U/B	16,00	100,00	16,00		0,00	
2.01.06_12	WC Personal D/H	6,00	100,00	6,00		0,00	
2.01.06_13	Putzmittel	5,00	100,00	5,00		0,00	
2.02.01_14	Wickelraum inkl. Baden						in Station Wöchnerinnen

	Bettenaufbereitung						in Station 5
2.01.06_15	Speisewagen	4,00	100,00	4,00		0,00	1 Wagen
2.01.06_16	3-Bett-Zimmer 1	27,00	100,00	27,00		0,00	
2.01.06_17	Nasszelle	3,50	100,00	3,50		0,00	
2.01.06_18	3-Bett-Zimmer 2	27,00	100,00	27,00		0,00	
2.01.06_19	Nasszelle	3,50	100,00	3,50		0,00	
2.01.06_20	3-Bett-Zimmer 3	27,00	100,00	27,00		0,00	
2.01.06_21	Nasszelle	3,50	100,00	3,50		0,00	
2.01.06_22	2-Bett-Zimmer 1	20,00	100,00	20,00		0,00	
2.01.06_23	Nasszelle	3,50	100,00	3,50		0,00	
2.01.06_24	2-Bett-Zimmer 2	20,00	100,00	20,00		0,00	
2.01.06_25	Nasszelle	3,50	100,00	3,50		0,00	
2.01.06_26	2-Bett-Zimmer 3	20,00	100,00	20,00		0,00	
2.01.06_27	Nasszelle	3,50	100,00	3,50		0,00	
2.01.06_28	2-Bett-Zimmer 4	20,00	100,00	20,00		0,00	
2.01.06_29	Nasszelle	3,50	100,00	3,50		0,00	
2.01.06_30	2-Bett-Zimmer 5	20,00	100,00	20,00		0,00	
2.01.06_31	Nasszelle	3,50	100,00	3,50		0,00	
2.01.06_32	2-Bett-Zimmer 6	20,00	100,00	20,00		0,00	
2.01.06_33	Nasszelle	3,50	100,00	3,50		0,00	
2.01.06_34	1-Bett-Zimmer 1	16,00	100,00	16,00		0,00	
2.01.06_35	Nasszelle	3,50	100,00	3,50		0,00	
2.01.06_36	1-Bett-Zimmer 2	16,00	100,00	16,00		0,00	
2.01.06_37	Nasszelle	3,50	100,00	3,50		0,00	
2.01.06_38	1-Bett-Zimmer 3	16,00	100,00	16,00		0,00	
2.01.06_39	Nasszelle	3,50	100,00	3,50		0,00	
2.01.06_40	1-Bett-Zimmer 4	16,00	100,00	16,00		0,00	
2.01.06_41	Nasszelle	3,50	100,00	3,50		0,00	
2.02.01_42	1-Bett-Zimmer-5						in Station Wöchnerinnen
2.02.01_43	Nasszelle						in Station Wöchnerinnen
2.02.01_44	1-Bett-Zimmer-6						in Station Wöchnerinnen
2.02.01_45	Nasszelle						in Station Wöchnerinnen
2.02.01_46	1-Bett-Zimmer-7						in Station Wöchnerinnen
2.02.01_47	Nasszelle						in Station Wöchnerinnen
2.02.01_48	1-Bett-Zimmer-8						in Station Wöchnerinnen
2.02.01_49	Nasszelle						in Station Wöchnerinnen
2.02.01_50	1-Bett-Zimmer-9						in Station Wöchnerinnen
2.02.01_51	Nasszelle						in Station Wöchnerinnen
<b>2.02</b>	<b>Wöchnerinnen- und Neugeborene</b>	<b>261,00</b>		<b>261,00</b>		<b>0,00</b>	
<b>2.02.01</b>	<b>Station Wöchnerinnen, 6 Betten</b>	<b>149,00</b>		<b>149,00</b>		<b>0,00</b>	<b>149,00</b>
2.02.01_14	Wickelraum inkl. Baden	12,00	100,00	12,00		0,00	
2.02.01_42	1-Bett-Zimmer 5	16,00	100,00	16,00		0,00	
2.02.01_43	Nasszelle	3,50	100,00	3,50		0,00	
2.02.01_44	1-Bett-Zimmer 6	20,00	100,00	20,00		0,00	Familienzimmer
2.02.01_45	Nasszelle	3,50	100,00	3,50		0,00	



2.02.01_46	1-Bett-Zimmer 7	20,00	100,00	20,00	0,00	Familienzimmer
2.02.01_47	Nasszelle	3,50	100,00	3,50	0,00	
2.02.01_48	1-Bett-Zimmer 8	20,00	100,00	20,00	0,00	Familienzimmer
2.02.01_49	Nasszelle	3,50	100,00	3,50	0,00	
2.02.01_50	1-Bett-Zimmer 9	20,00	100,00	20,00	0,00	Familienzimmer
2.02.01_51	Nasszelle	3,50	100,00	3,50	0,00	
2.02.01_52	1-Bett-Zimmer 10	20,00	100,00	20,00	0,00	neu - gem.Krankenhausplan - (Familienzimmer)
2.02.01_53	Nasszelle	3,50	100,00	3,50	0,00	
<b>2.02.02</b>	<b>Pflege Neugeborene</b>	<b>112,00</b>		<b>112,00</b>	<b>0,00</b>	
2.02.02_01	Neugeborene	60,00	100,00	60,00	0,00	
2.02.02_02	Stilzimmer	12,00	100,00	12,00	0,00	
2.02.02_03	Neugeborene	8,00	100,00	8,00	0,00	Einzelbett für Infekt
2.02.02_04	Untersuchung	16,00	100,00	16,00	0,00	
2.02.02_05	Lager	8,00	100,00	8,00	0,00	
2.02.02_06	Wickelraum	8,00	100,00	8,00	0,00	
<b>2.03</b>	<b>Intensivpflege</b>	<b>1.005,31</b>		<b>1.005,31</b>	<b>0,00</b>	
<b>2.03.01</b>	<b>Intensivstation, 17 Betten, davon</b>	<b>658,31</b>		<b>658,31</b>	<b>0,00</b>	
2.03.01_01	Stützpunkt	38,10	100,00	38,10	0,00	
2.03.01_02	Lager Geräte	17,53	100,00	17,53	0,00	
2.03.01_03	Entsorgung, Pflegearbeiten unrein	20,00	100,00	20,00	0,00	Flächenzuwachs wegen 5 neuen Betten
2.03.01_04	Versorgung	13,52	100,00	13,52	0,00	
2.03.01_05	Arb. rein/Labor	25,57	100,00	25,57	0,00	
2.03.01_06	Beh.Dusche	5,72	100,00	5,72	0,00	
2.03.01_07	Warten	10,00	100,00	10,00	0,00	Flächenzuwachs wegen 5 neuen Betten
2.03.01_08	Pat. Teeküche	1,98	100,00	1,98	0,00	
2.03.01_09	Aufenth. Pers.	20,00	100,00	20,00	0,00	Flächenzuwachs wegen 5 neuen Betten
2.03.01_10	Bettenwarte ITS	10,78	100,00	10,78	0,00	
2.03.01_11	Geräteraum/Aufbereitung	13,44	100,00	13,44	0,00	
2.03.01_12	Arzt ITS/Pat. Gespräch	12,00	100,00	12,00	0,00	
2.03.01_13	Arzt ITS/Pat. Gespräch	12,00	100,00	12,00	0,00	Flächenzuwachs wegen 5 neuen Betten
2.03.01_14	Umkleide D	12,85	100,00	12,85	0,00	
2.03.01_15	DU/WC D	5,71	100,00	5,71	0,00	
2.03.01_16	DU/WC H	5,72	100,00	5,72	0,00	
2.03.01_17	Umkleide H	6,96	100,00	6,96	0,00	
2.03.01_18	WC Pers.	5,46	100,00	5,46	0,00	
2.03.01_19	Lager Intensiv	25,04	100,00	25,04	0,00	
2.03.01_20	Abstellfläche Essenswagen	2,00	100,00	2,00	0,00	Flächenzuwachs wegen 5 neuen Betten
2.03.01_21	Intensivzi. 1	31,93	100,00	31,93	0,00	2 Betten
2.03.01_22	Vorzone 1	6,68	100,00	6,68	0,00	
2.03.01_23	Intensivzi. 2	32,04	100,00	32,04	0,00	2 Betten
2.03.01_24	Vorzone 2	4,22	100,00	4,22	0,00	
2.03.01_25	Schleuse/Fäk. 1	8,39	100,00	8,39	0,00	

2.03.01_26	Intensivzi. 3	32,30	100,00	32,30	0,00	2 Betten
2.03.01_27	Vorzone 3	5,65	100,00	5,65	0,00	
2.03.01_28	Intensivzi. 4	31,87	100,00	31,87	0,00	2 Betten
2.03.01_29	Vorzone 4	5,46	100,00	5,46	0,00	
2.03.01_30	Schleuse/Fäk. 2	7,97	100,00	7,97	0,00	
2.03.01_31	Intensivzi. 5	26,95	100,00	26,95	0,00	2 Betten
2.03.01_32	Vorzone 5	6,03	100,00	6,03	0,00	
2.03.01_33	Intensivzi. 6	26,02	100,00	26,02	0,00	2 Betten
2.03.01_34	Vorzone 6	4,91	100,00	4,91	0,00	
2.03.01_35	Schleuse / Fäk.3	6,43	100,00	6,43	0,00	
2.03.01_36	Intensivzi. 7	26,00	100,00	26,00	0,00	1 Bett neu, mit Schleuse
2.03.01_37	Intensivzi. 8	26,00	100,00	26,00	0,00	1 Bett neu, mit Schleuse
2.03.01_38	Intensivzi. 9	26,00	100,00	26,00	0,00	1 Bett neu, mit Schleuse
2.03.01_39	Intensivzi. 10	26,00	100,00	26,00	0,00	1 Bett neu, mit Schleuse
2.03.01_40	Intensivzi. 11	26,00	100,00	26,00	0,00	1 Bett neu, mit Schleuse
2.03.01_41	Schock	21,50	100,00	21,50	0,00	
2.03.01_42	Besucher WC	5,60	100,00	5,60	0,00	
<b>2.03.02</b>	<b>Stroke Unit, 8 Betten</b>	<b>347,00</b>		<b>347,00</b>	<b>0,00</b>	
2.03.02_01	Warten Besucher	8,00	100,00	8,00	0,00	
2.03.02_02	Umkleide /Du Pers	18,00	100,00	18,00	0,00	
2.03.02_03	Stützpunkt / Monitoring / Pfl. Arb. Rein / Au	36,00	100,00	36,00	0,00	ER
2.03.02_04	Bettenaufbereitung	20,00	100,00	20,00	0,00	
2.03.02_05	Pflegearbeitsraum unrein, Entsorgung	14,00	100,00	14,00	0,00	
2.03.02_06	Stationsleitung	12,00	100,00	12,00	0,00	
2.03.02_07	Lager Geräte	12,00	100,00	12,00	0,00	incl. Geräteprüfplatz
2.03.02_08	Lager Material / Wäsche	18,00	100,00	18,00	0,00	
2.03.02_09	Putzraum	5,00	100,00	5,00	0,00	
2.03.02_10	Arzt	16,00	100,00	16,00	0,00	
2.03.02_11	WC Besucher D/H	9,00	100,00	9,00	0,00	1x3, 1x6 behindertengerecht
2.03.02_12	WC Personal D/H	6,00	100,00	6,00	0,00	2x3
2.03.02_13	Patientenbad	14,00	100,00	14,00	0,00	
2.03.02_14	Therapieraum	16,00	100,00	16,00	0,00	
2.03.02_15	Speisewagen	2,00	100,00	2,00	0,00	1 Wagen
2.03.02_16	2-Bett-Zimmer 1	23,50	100,00	23,50	0,00	
2.03.02_17	2-Bett-Zimmer 2	23,50	100,00	23,50	0,00	
2.03.02_18	1-Bett-Zimmer 1	23,50	100,00	23,50	0,00	incl. Schleuse
2.03.02_19	1-Bett-Zimmer 2	23,50	100,00	23,50	0,00	incl. Schleuse
2.03.02_20	1-Bett-Zimmer 3	23,50	100,00	23,50	0,00	incl. Schleuse
2.03.02_21	1-Bett-Zimmer 4	23,50	100,00	23,50	0,00	incl. Schleuse
<b>2.07</b>	<b>Pflege Psychisch Kranker</b>	<b>2.624,00</b>		<b>2.624,00</b>	<b>0,00</b>	
<b>2.07.01.01</b>	<b>Station 1 Allgemeinpsychiatrie,</b>	<b>522,00</b>		<b>522,00</b>	<b>0,00</b>	

2.07.01.01_01	Pflegestützpunkt	20,00	100,00	20,00	0,00	
2.07.01.01_02	Pflegearb. rein	10,00	100,00	10,00	0,00	
2.07.01.01_03	Teeküche / Aufenthalt Pers.	14,00	100,00	14,00	0,00	
2.07.01.01_04	Arbeitsraum unrein, Entsorgung	14,00	100,00	14,00	0,00	
2.07.01.01_05	Stationsleitung	12,00	100,00	12,00	0,00	
2.07.01.01_06	Lager Material	10,00	100,00	10,00	0,00	
2.07.01.01_07	Lager Geräte	12,00	100,00	12,00	0,00	
2.07.01.01_08	Wäsche	8,00	100,00	8,00	0,00	
2.07.01.01_09	WC Besucher D/H	9,00	100,00	9,00	0,00	
2.07.01.01_10	WC Personal D/H	6,00	100,00	6,00	0,00	
2.07.01.01_11	Arzt	16,00	100,00	16,00	0,00	
2.07.01.01_12	U/B	16,00	100,00	16,00	0,00	
2.07.01.01_13	Dienstraum Psychologe/Soz.-Pädag.	20,00	100,00	20,00	0,00	2AP
2.07.01.01_15	Behandlung	18,00	100,00	18,00	0,00	EKT Elektro-Krampftherapie, Notfallbehandlung
2.07.01.01_16	Besucherzimmer	16,00	100,00	16,00	0,00	
2.07.01.01_17	2-Bett-Zimmer 1	20,00	100,00	20,00	0,00	
2.07.01.01_18	Nasszelle	3,50	100,00	3,50	0,00	
2.07.01.01_19	2-Bett-Zimmer 2	20,00	100,00	20,00	0,00	
2.07.01.01_20	Nasszelle	3,50	100,00	3,50	0,00	
2.07.01.01_21	2-Bett-Zimmer 3	20,00	100,00	20,00	0,00	
2.07.01.01_22	Nasszelle	3,50	100,00	3,50	0,00	
2.07.01.01_23	2-Bett-Zimmer 4	20,00	100,00	20,00	0,00	
2.07.01.01_24	Nasszelle	3,50	100,00	3,50	0,00	
2.07.01.01_25	2-Bett-Zimmer 5	20,00	100,00	20,00	0,00	
2.07.01.01_26	Nasszelle	3,50	100,00	3,50	0,00	
2.07.01.01_27	2-Bett-Zimmer 6	20,00	100,00	20,00	0,00	
2.07.01.01_28	Nasszelle	3,50	100,00	3,50	0,00	
2.07.01.01_29	2-Bett-Zimmer 7	20,00	100,00	20,00	0,00	
2.07.01.01_30	Nasszelle	3,50	100,00	3,50	0,00	
2.07.01.01_31	2-Bett-Zimmer 8	20,00	100,00	20,00	0,00	
2.07.01.01_32	Nasszelle	3,50	100,00	3,50	0,00	
2.07.01.01_33	1-Bett-Zimmer 1	16,00	100,00	16,00	0,00	
2.07.01.01_34	Nasszelle	3,50	100,00	3,50	0,00	
2.07.01.01_35	1-Bett-Zimmer 2	16,00	100,00	16,00	0,00	
2.07.01.01_36	Nasszelle	3,50	100,00	3,50	0,00	
2.07.01.01_37	1-Bett-Zimmer 3	16,00	100,00	16,00	0,00	
2.07.01.01_38	Nasszelle	3,50	100,00	3,50	0,00	
2.07.01.01_39	Schleuse	4,00	100,00	4,00	0,00	
2.07.01.01_40	1-Bett-Zimmer 4	16,00	100,00	16,00	0,00	
2.07.01.01_41	Nasszelle	3,50	100,00	3,50	0,00	
2.07.01.01_42	Schleuse	4,00	100,00	4,00	0,00	
2.07.01.01_43	Speiseraum	20,00	100,00	20,00	0,00	
2.07.01.01_44	Putzraum	5,00	100,00	5,00	0,00	
2.07.01.01_45	Aufenthalt	20,00	100,00	20,00	0,00	
2.07.01.01_46	Speisewagen	2,00	100,00	2,00	0,00	1 Wagen

<b>2.07.01.02</b>	<b>Station 2 Suchtstation, 20 Betten</b>	<b>617,00</b>		<b>617,00</b>		<b>0,00</b>
2.07.01.02_01	Pflegestützpunkt	20,00	100,00	20,00		0,00
2.07.01.02_02	Pflegearb. rein	10,00	100,00	10,00		0,00
2.07.01.02_03	Teeküche / Aufenthalt Pers.	14,00	100,00	14,00		0,00
2.07.01.02_04	Arbeitsraum unrein, Entsorgung	14,00	100,00	14,00		0,00
2.07.01.02_05	Stationsleitung	12,00	100,00	12,00		0,00
2.07.01.02_06	Lager Material	10,00	100,00	10,00		0,00
2.07.01.02_07	Lager Geräte	12,00	100,00	12,00		0,00
2.07.01.02_08	Wäsche	8,00	100,00	8,00		0,00
	WC Besucher D/H		100,00	0,00		0,00
2.07.01.02_09	WC Personal D/H	6,00	100,00	6,00		0,00
2.07.01.02_10	Arzt	16,00	100,00	16,00		0,00
2.07.01.02_11	U/B	16,00	100,00	16,00		0,00
2.07.01.02_12	Dienstraum Psychologe/Soz.-Pädag.	20,00	100,00	20,00		0,00
2.07.01.02_13	Entspannung, Suchtakupunktur	18,00	100,00	18,00		0,00
2.07.01.02_14	Besucherzimmer	16,00	100,00	16,00		0,00
2.07.01.02_15	2-Bett-Zimmer 1	20,00	100,00	20,00		0,00
2.07.01.02_16	Nasszelle	3,50	100,00	3,50		0,00
2.07.01.02_17	2-Bett-Zimmer 2	20,00	100,00	20,00		0,00
2.07.01.02_18	Nasszelle	3,50	100,00	3,50		0,00
2.07.01.02_19	2-Bett-Zimmer 3	20,00	100,00	20,00		0,00
2.07.01.02_20	Nasszelle	3,50	100,00	3,50		0,00
2.07.01.02_21	2-Bett-Zimmer 4	20,00	100,00	20,00		0,00
2.07.01.02_22	Nasszelle	3,50	100,00	3,50		0,00
2.07.01.02_23	2-Bett-Zimmer 5	20,00	100,00	20,00		0,00
2.07.01.02_24	Nasszelle	3,50	100,00	3,50		0,00
2.07.01.02_25	2-Bett-Zimmer 6	20,00	100,00	20,00		0,00
2.07.01.02_26	Nasszelle	3,50	100,00	3,50		0,00
2.07.01.02_27	2-Bett-Zimmer 7	20,00	100,00	20,00		0,00
2.07.01.02_28	Nasszelle	3,50	100,00	3,50		0,00
2.07.01.02_29	2-Bett-Zimmer 8	20,00	100,00	20,00		0,00
2.07.01.02_30	Nasszelle	3,50	100,00	3,50		0,00
2.07.01.02_31	1-Bett-Zimmer 1	16,00	100,00	16,00		0,00
2.07.01.02_32	Nasszelle	3,50	100,00	3,50		0,00
2.07.01.02_33	1-Bett-Zimmer 2	16,00	100,00	16,00		0,00
2.07.01.02_34	Nasszelle	3,50	100,00	3,50		0,00
2.07.01.02_35	1-Bett-Zimmer 3	16,00	100,00	16,00		0,00
2.07.01.02_36	Nasszelle	3,50	100,00	3,50		0,00
2.07.01.02_37	Schleuse	4,00	100,00	4,00		0,00
2.07.01.02_38	1-Bett-Zimmer 4	16,00	100,00	16,00		0,00
2.07.01.02_39	Nasszelle	3,50	100,00	3,50		0,00
2.07.01.02_40	Schleuse	4,00	100,00	4,00		0,00
2.07.01.02_41	Speiseraum	20,00	100,00	20,00		0,00
2.07.01.02_42	Putzraum	5,00	100,00	5,00		0,00

in Station 1

2AP

2.07.01.02_43	Aufenthalt	20,00	100,00	20,00		0,00	
2.07.01.02_44	Speisewagen	2,00	100,00	2,00		0,00	1 Wagen
	<b>Gemeinsame Räume Station 1 + 2</b>						
2.07.01.02_45	Time-Out-Raum	15,00	100,00	15,00		0,00	
2.07.01.02_46	Stationsbad	14,00	100,00	14,00		0,00	
2.07.01.02_47	Bettenaufbereitung	20,00	100,00	20,00		0,00	
2.07.01.02_48	Besprechung / Gruppentherapie	24,00	100,00	24,00		0,00	
2.07.01.02_49	Raucherraum	15,00	100,00	15,00		0,00	
2.07.01.02_50	Therapieküche	16,00	100,00	16,00		0,00	
<b>2.07.03</b>	<b>Station 3 Gerontopsychiatrie, 20</b>	<b>669,00</b>		<b>669,00</b>		<b>0,00</b>	
2.07.03_01	Pflegestützpunkt	20,00	100,00	20,00		0,00	
2.07.03_02	Pflegearb. rein	12,00	100,00	12,00		0,00	
2.07.03_03	Teeküche / Aufenthalt Pers.	16,00	100,00	16,00		0,00	
2.07.03_04	Arbeitsraum unrein, Entsorgung	14,00	100,00	14,00		0,00	
2.07.03_05	Stationsleitung	12,00	100,00	12,00		0,00	
2.07.03_06	Lager Material	13,00	100,00	13,00		0,00	
2.07.03_07	Lager Geräte	14,00	100,00	14,00		0,00	
2.07.03_08	Wäsche	8,00	100,00	8,00		0,00	
2.07.03_09	WC Besucher D/H	9,00	100,00	9,00		0,00	
2.07.03_10	WC Personal D/H	6,00	100,00	6,00		0,00	
2.07.03_11	Arzt	16,00	100,00	16,00		0,00	
2.07.03_12	U/B	16,00	100,00	16,00		0,00	
2.07.03_13	Dienstraum Psychologe	16,00	100,00	16,00		0,00	auch Gespräche Soz. Päd.
2.07.03_14	Milieutherapieraum	24,00	100,00	24,00		0,00	Demenz-Wohnzimmer
2.07.03_15	Mehrzweckraum, Gruppenraum	24,00	100,00	24,00		0,00	Psychotherap. Indikativgruppe
2.07.03_16	Therapieküche	16,00	100,00	16,00		0,00	
2.07.03_17	Snoozelenraum	18,00	100,00	18,00		0,00	
2.07.03_18	Besucherzimmer	16,00	100,00	16,00		0,00	
2.07.03_19	Raum für Konsil-Untersuchungen	16,00	100,00	16,00		0,00	
2.07.03_20	Gruppentherapieraum	24,00	100,00	24,00		0,00	Indikativgruppen, Ergotherapie auf Station
2.07.03_21	Speiseraum	20,00	100,00	20,00		0,00	
2.07.03_22	Putzraum	5,00	100,00	5,00		0,00	
2.07.03_23	Aufenthaltsraum	20,00	100,00	20,00		0,00	
2.07.03_24	Speisewagen	2,00	100,00	2,00		0,00	1 Wagen
2.07.03_25	2-Bett-Zimmer 1	23,00	100,00	23,00		0,00	
2.07.03_26	Nasszelle	3,50	100,00	3,50		0,00	
2.07.03_27	2-Bett-Zimmer 2	23,00	100,00	23,00		0,00	
2.07.03_28	Nasszelle	3,50	100,00	3,50		0,00	
2.07.03_29	2-Bett-Zimmer 3	23,00	100,00	23,00		0,00	
2.07.03_30	Nasszelle	3,50	100,00	3,50		0,00	

2.07.03_31	2-Bett-Zimmer 4	23,00	100,00	23,00		0,00	
2.07.03_32	Nasszelle	3,50	100,00	3,50		0,00	
2.07.03_33	2-Bett-Zimmer 5	23,00	100,00	23,00		0,00	
2.07.03_34	Nasszelle	3,50	100,00	3,50		0,00	
2.07.03_35	2-Bett-Zimmer 6	23,00	100,00	23,00		0,00	
2.07.03_36	Nasszelle	3,50	100,00	3,50		0,00	
2.07.03_37	2-Bett-Zimmer 7	23,00	100,00	23,00		0,00	
2.07.03_38	Nasszelle	3,50	100,00	3,50		0,00	
2.07.03_39	2-Bett-Zimmer 8	23,00	100,00	23,00		0,00	
2.07.03_40	Nasszelle	3,50	100,00	3,50		0,00	
2.07.03_41	1-Bett-Zimmer 1	17,50	100,00	17,50		0,00	
2.07.03_42	Nasszelle	3,50	100,00	3,50		0,00	
2.07.03_43	Schleuse	4,00	100,00	4,00		0,00	
2.07.03_44	1-Bett-Zimmer 2	17,50	100,00	17,50		0,00	
2.07.03_45	Nasszelle	3,50	100,00	3,50		0,00	
2.07.03_46	Schleuse	4,00	100,00	4,00		0,00	
2.07.03_47	1-Bett-Zimmer 3	17,50	100,00	17,50		0,00	
2.07.03_48	Nasszelle	3,50	100,00	3,50		0,00	
2.07.03_49	Schleuse	4,00	100,00	4,00		0,00	
2.07.03_50	1-Bett-Zimmer 4	17,50	100,00	17,50		0,00	
2.07.03_51	Nasszelle	3,50	100,00	3,50		0,00	
2.07.03_52	Schleuse	4,00	100,00	4,00		0,00	
<b>2.07.04</b>	<b>Station 4 Psychotherapie, 21 Be</b>	<b>816,00</b>		<b>816,00</b>		<b>0,00</b>	
2.07.04_01	Pflegestützpunkt	20,00	100,00	20,00		0,00	
2.07.04_02	Pflegearb. rein	10,00	100,00	10,00		0,00	
2.07.04_03	Teeküche / Aufenthalt Pers.	14,00	100,00	14,00		0,00	
2.07.04_04	Arbeitsraum unrein, Entsorgung	14,00	100,00	14,00		0,00	
2.07.04_05	Stationsleitung	12,00	100,00	12,00		0,00	
2.07.04_06	Lager Material	10,00	100,00	10,00		0,00	
2.07.04_07	Lager Geräte	12,00	100,00	12,00		0,00	
2.07.04_08	Wäsche	8,00	100,00	8,00		0,00	
	WC Besucher D/H		100,00	0,00		0,00	in Station 3
2.07.04_09	WC Personal D/H	6,00	100,00	6,00		0,00	
2.07.04_10	Arzt	16,00	100,00	16,00		0,00	
2.07.04_11	U/B	16,00	100,00	16,00		0,00	
2.07.04_12	Dienstraum Psychologe	16,00	100,00	16,00		0,00	auch Gespräche Soz. Päd.
2.07.04_13	Dienstraum Stationsassistentin	14,00	100,00	14,00		0,00	für gesamte Psychiatrische Abt.
2.07.04_14	Musiktherapie	16,00	100,00	16,00		0,00	
2.07.04_15	Mehrzweckraum, Gruppenraum	24,00	100,00	24,00		0,00	
2.07.04_16	Therapieküche Psychotherapie	16,00	100,00	16,00		0,00	
2.07.04_17	Übungsküche Mutter/Kind	16,00	100,00	16,00		0,00	
2.07.04_18	Übungsraum Säuglingspflege	18,00	100,00	18,00		0,00	Videoarbeit
2.07.04_19	PEKIP-Gruppenraum / Ruheraum	20,00	100,00	20,00		0,00	Multifunk. Baby- und Kindergr. (0-12 J.)
2.07.04_20	Kinder-Spielzimmer	20,00	100,00	20,00		0,00	
2.07.04_21	Besucherzimmer	16,00	100,00	16,00		0,00	

2.07.04_22	Raum für Konsil-Untersuchungen Gyn	16,00	100,00	16,00		0,00	
2.07.04_23	Gruppentherapieaum	24,00	100,00	24,00		0,00	
2.07.04_24	Speiseraum	20,00	100,00	20,00		0,00	
2.07.04_25	Putzraum	5,00	100,00	5,00		0,00	
2.07.04_26	Aufenthaltsraum	20,00	100,00	20,00		0,00	
2.07.04_27	Speisewagen	4,00	100,00	4,00		0,00	2 Wagen
2.07.04_28	2-Bett-Zimmer 1	20,00	100,00	20,00		0,00	
2.07.04_29	Nasszelle	3,50	100,00	3,50		0,00	
2.07.04_30	2-Bett-Zimmer 2	20,00	100,00	20,00		0,00	
2.07.04_31	Nasszelle	3,50	100,00	3,50		0,00	
2.07.04_32	2-Bett-Zimmer 3	20,00	100,00	20,00		0,00	
2.07.04_33	Nasszelle	3,50	100,00	3,50		0,00	
2.07.04_34	2-Bett-Zimmer 4	20,00	100,00	20,00		0,00	
2.07.04_35	Nasszelle	3,50	100,00	3,50		0,00	
2.07.04_36	2-Bett-Zimmer 5	20,00	100,00	20,00		0,00	
2.07.04_37	Nasszelle	3,50	100,00	3,50		0,00	
2.07.04_38	2-Bett-Zimmer 6	20,00	100,00	20,00		0,00	
2.07.04_39	Nasszelle	3,50	100,00	3,50		0,00	
2.07.04_40	2-Bett-Zimmer 7	20,00	100,00	20,00		0,00	
2.07.04_41	Nasszelle	3,50	100,00	3,50		0,00	
2.07.04_42	1-Bett-Zimmer 1	16,00	100,00	16,00		0,00	
2.07.04_43	Nasszelle	3,50	100,00	3,50		0,00	
2.07.04_44	Mutter-Kind Zimmer 1	20,00	100,00	20,00		0,00	Alternativ
2.07.04_45	Nasszelle	3,50	100,00	3,50		0,00	
2.07.04_46	Mutter-Kind Zimmer 2	20,00	100,00	20,00		0,00	Alternativ
2.07.04_47	Nasszelle	3,50	100,00	3,50		0,00	
2.07.04_48	Mutter-Kind Zimmer 3	20,00	100,00	20,00		0,00	Alternativ
2.07.04_49	Nasszelle	3,50	100,00	3,50		0,00	
2.07.04_50	Mutter-Kind Zimmer 4	20,00	100,00	20,00		0,00	Alternativ
2.07.04_51	Nasszelle	3,50	100,00	3,50		0,00	
2.07.04_52	Mutter-Kind Zimmer 5	20,00	100,00	20,00		0,00	Alternativ
2.07.04_53	Nasszelle	3,50	100,00	3,50		0,00	
2.07.04_54	Mutter-Kind Zimmer 6	20,00	100,00	20,00		0,00	Alternativ
2.07.04_55	Nasszelle	3,50	100,00	3,50		0,00	
	<b>Gemeinsame Räume Station 3 + 4</b>						
2.07.04_56	Time-Out-Raum	15,00	100,00	15,00		0,00	
2.07.04_57	Stationsbad	14,00	100,00	14,00		0,00	
2.07.04_58	Bettenaufbereitung	20,00	100,00	20,00		0,00	
2.07.04_59	Besprechung / Gruppentherapie	24,00	100,00	24,00		0,00	
2.07.04_60	Raucherraum	15,00	100,00	15,00		0,00	
<b>2.09</b>	<b>Aufnahmepflege/ZPA</b>	<b>184,33</b>		<b>184,33</b>		<b>0,00</b>	
2.09_01	Aufnahmezimmer 2 / Notfallpati	31,40	100,00	31,40		0,00	
2.09_02	Aufnahmezimmer 1 / Herren	23,42	100,00	23,42		0,00	

2.09_03	Aufnahmezimmer 4/Damen	47,48	100,00	47,48		0,00	
2.09_04	Arbeit unrein	5,75	100,00	5,75		0,00	
2.09_05	Lager	6,10	100,00	6,10		0,00	
2.09_06	WC	4,59	100,00	4,59		0,00	
2.09_07	WC / Beh.gerecht	6,07	100,00	6,07		0,00	
2.09_08	Entsorgung	6,10	100,00	6,10		0,00	
2.09_09	Versorgung	7,24	100,00	7,24		0,00	
2.09_10	Ultraschall 1 /EKG	19,79	100,00	19,79		0,00	
2.09_11	Lager rein	8,72	100,00	8,72		0,00	
2.09_12	Teeküche Pat.	3,21	100,00	3,21		0,00	
2.09_13	Unruhige Patienten	14,45	100,00	14,45		0,00	
<b>2.10</b>	<b>Pflege - Geriatrie, 24 Betten</b>	<b>720,00</b>		<b>720,00</b>		<b>0,00</b>	<b>51,50</b>
2.10_01	Patientenaufenthalt	25,00	100,00	25,00		0,00	
2.10_02	Stationsbad	14,00	100,00	14,00		0,00	
2.10_03	Pflegestützpunkt	20,00	100,00	20,00		0,00	
2.10_04	Pflegearb. rein	12,00	100,00	12,00		0,00	
2.10_05	Teeküche / Aufenthalt Pers.	16,00	100,00	16,00		0,00	
2.10_06	Arbeitsraum unrein, Entsorgung	14,00	100,00	14,00		0,00	
2.10_07	Stationsleitung	12,00	100,00	12,00		0,00	
2.10_08	Lager Geräte, Material, Wäsche	35,00	100,00	35,00		0,00	
2.10_09	Therapieküche inkl. Speiseraum	35,00	100,00	35,00		0,00	
2.10_10	Speisewagen	4,00	100,00	4,00		0,00	
2.10_11	WC Besucher D/H	9,00	100,00	9,00		0,00	
2.10_12	WC Pers D/H	6,00	100,00	6,00		0,00	
2.10_13	Arzt	16,00	100,00	16,00		0,00	
2.10_14	Casemanagement / Pflegeüberleitung / En	16,00	100,00	16,00		0,00	
2.10_15	Untersuchung / Behandlung	16,00	100,00	16,00		0,00	
2.10_16	Behandlung Physio	16,00	100,00	16,00		0,00	
2.10_17	Behandlung Logo	16,00	100,00	16,00		0,00	
2.10_18	Behandlung Ergo	16,00	100,00	16,00		0,00	
2.10_19	Besprechung / Gruppentherapie	24,00	100,00	24,00		0,00	
2.10_20	Putzraum	5,00	100,00	5,00		0,00	
2.10_21	Abschiedszimmer	12,00	100,00	12,00		0,00	1 x pro Ebene
2.10_22	Bettenaufbereitung	20,00	100,00	20,00		0,00	1 x pro Ebene
2.10_23	2-Bett-Zimmer 1	23,00	100,00	23,00		0,00	
2.10_24	Nasszelle	3,50	100,00	3,50		0,00	
2.10_25	2-Bett-Zimmer 2	23,00	100,00	23,00		0,00	
2.10_26	Nasszelle	3,50	100,00	3,50		0,00	
2.10_27	2-Bett-Zimmer 3	23,00	100,00	23,00		0,00	
2.10_28	Nasszelle	3,50	100,00	3,50		0,00	
2.10_29	2-Bett-Zimmer 4	23,00	100,00	23,00		0,00	



2.10_30	Nasszelle	3,50	100,00	3,50		0,00	
2.10_31	2-Bett-Zimmer 5	23,00	100,00	23,00		0,00	
2.10_32	Nasszelle	3,50	100,00	3,50		0,00	
2.10_33	2-Bett-Zimmer 6	23,00	100,00	23,00		0,00	
2.10_34	Nasszelle	3,50	100,00	3,50		0,00	
2.10_35	2-Bett-Zimmer 7	23,00	100,00	23,00		0,00	
2.10_36	Nasszelle	3,50	100,00	3,50		0,00	
2.10_37	2-Bett-Zimmer 8	23,00	100,00	23,00		0,00	
2.10_38	Nasszelle	3,50	100,00	3,50		0,00	
2.10_39	2-Bett-Zimmer 9	23,00	100,00	23,00		0,00	
2.10_40	Nasszelle	3,50	100,00	3,50		0,00	
2.10_41	1-Bett-Zimmer 1	17,50	100,00	17,50		0,00	
2.10_42	Nasszelle	3,50	100,00	3,50		0,00	
2.10_43	1-Bett-Zimmer 2	17,50	100,00	17,50		0,00	mit Schleuse
2.10_44	Nasszelle	3,50	100,00	3,50		0,00	
2.10_45	Schleuse	4,00	100,00	4,00		0,00	
2.10_46	1-Bett-Zimmer 3	17,50	100,00	17,50		0,00	mit Schleuse
2.10_47	Nasszelle	3,50	100,00	3,50		0,00	
2.10_48	Schleuse	4,00	100,00	4,00		0,00	
2.10_49	1-Bett-Zimmer 4	17,50	100,00	17,50		0,00	neu - gem. Krankenhausplan
2.10_50	Nasszelle	3,50	100,00	3,50		0,00	
2.10_51	2-Bett-Zimmer 10	23,00	100,00	23,00		0,00	neu - gem. Krankenhausplan
2.10_52	Nasszelle	3,50	100,00	3,50		0,00	
2.10_53	Schleuse	4,00	100,00	4,00		0,00	
<b>2.11</b>	<b>Tagesklinik Psychiatrie , 20 Plät</b>	<b>444,00</b>		<b>444,00</b>		<b>0,00</b>	
2.11_01	Arzt U/B	16,00	100,00	16,00		0,00	
2.11_02	Arzt U/B	16,00	100,00	16,00		0,00	
2.11_03	Sprechstunde Sozialpsych. Dienst	16,00	100,00	16,00		0,00	siehe Erläuterung Stadtklinik
2.11_04	Psychologe	16,00	100,00	16,00		0,00	
2.11_05	Sozialarbeiter	16,00	100,00	16,00		0,00	
2.11_06	Empfangs- und Wartebereich, Besucher T	20,00	100,00	20,00		0,00	siehe Erläuterung Stadtklinik
2.11_07	Pflegestützpunkt	16,00	100,00	16,00		0,00	
2.11_08	Stationsleitung	12,00	100,00	12,00		0,00	siehe Erläuterung Stadtklinik
2.11_09	Sekretariat	16,00	100,00	16,00		0,00	
2.11_10	Gruppentherapie 1	50,00	100,00	50,00		0,00	Ergotherapie
2.11_11	Gruppentherapie 2	50,00	100,00	50,00		0,00	Kunst- und Gestaltungstherapie
2.11_12	Lager Material Therapie	6,00	100,00	6,00		0,00	
2.11_13	Speiseraum/Mehrzweckraum	40,00	100,00	40,00		0,00	
2.11_14	Trainingsküche	16,00	100,00	16,00		0,00	
2.11_15	Lager Küche	8,00	100,00	8,00		0,00	
2.11_16	Nass-Übungsraum	10,00	100,00	10,00		0,00	
2.11_17	Rückzugsraum	12,00	100,00	12,00		0,00	
2.11_18	Ruheraum	24,00	100,00	24,00		0,00	
2.11_19	Lager Liegen & Stühle	12,00	100,00	12,00		0,00	
2.11_20	Garderobe Patienten	18,00	100,00	18,00		0,00	
2.11_21	Lager (allg./Büro/Pflegebedarf/Formulare)	12,00	100,00	12,00		0,00	

2.11_22	Entsorgung/Putzmittelraum	12,00	100,00	12,00		0,00	
2.11_23	WC D	3,00	100,00	3,00		0,00	
2.11_24	WC barrierefrei	6,00	100,00	6,00		0,00	
2.11_25	WC H	3,00	100,00	3,00		0,00	
2.11_26	Dusche	6,00	100,00	6,00		0,00	
2.11_27	Aufenthalt Pers.	12,00	100,00	12,00		0,00	
<b>3.00</b>	<b>Allgemeine Dienste</b>	<b>1.406,55</b>		<b>1.021,60</b>		<b>384,95</b>	
<b>3.01</b>	<b>Service-Einrichtungen</b>	<b>465,95</b>		<b>81,00</b>		<b>384,95</b>	
<b>3.01.01</b>	<b>Eingangshalle, Information</b>	<b>57,00</b>		<b>57,00</b>		<b>0,00</b>	
3.01.01_01	Information	15,00	100,00	15,00		0,00	
3.01.01_02	Empfang	10,00	100,00	10,00		0,00	
3.01.01_03	Dienstraum Pforte	16,00	100,00	16,00		0,00	
3.01.01_04	Patientenbetreuung (Grüne Damen)	16,00	100,00	16,00		0,00	
<b>3.01.02</b>	<b>Cafeteria</b>	<b>312,45</b>		<b>0,00</b>		<b>312,45</b>	<b>27,25</b>
							keine baulichen Eingriffe
3.01.02_01	Cafeteria Besucher	111,10		0,00	100,00	111,10	
3.01.02_03	Cafeteria	114,80		0,00	100,00	114,80	
3.01.02_04	Cafeteria	59,30		0,00	100,00	59,30	
3.01.02_05	Ausgabe	27,25		0,00	100,00	27,25	ergänzt - im Bestand bereits vorhanden
<b>3.01.03</b>	<b>Läden</b>	<b>52,50</b>		<b>0,00</b>		<b>52,50</b>	
3.01.03_01	Kiosk	34,10		0,00	100,00	34,10	
3.01.03_02	Lager	18,40		0,00	100,00	18,40	

<b>3.01.04</b>	<b>Sanitäre Anlagen</b>	<b>24,00</b>		<b>24,00</b>		<b>0,00</b>	
3.01.04_01	Zentrale Toiletten EG	24,00	100,00	24,00		0,00	(9m² Damen, 9m² Herren, 6m² beh.)
<b>3.01.05</b>	<b>Kommunikation und Interaktion</b>	<b>20,00</b>		<b>0,00</b>		<b>20,00</b>	
3.01.05_06	Kinderbetreuung	20,00		0,00	100,00	20,00	für Tagesmütter, Notbetreuung
<b>3.02</b>	<b>Seelsorge und Sozialdienst</b>	<b>182,00</b>		<b>182,00</b>		<b>0,00</b>	
3.02_01	Raum der Stille	30,00	100,00	30,00		0,00	
3.02_02	Seelsorge	24,00	100,00	24,00		0,00	3 AP inkl. Besprechung
3.02_03	Patientenfürsprecher	16,00	100,00	16,00		0,00	1 AP inkl. Besprechung
3.02_04	Sozialdienst Somatik	20,00	100,00	20,00		0,00	2 AP Entlassmanagement incl. Bespr.
3.02_05	Sozialdienst Somatik	20,00	100,00	20,00		0,00	2 AP inkl. Besprechung
3.02_06	Sozialdienst Psychiatrie	20,00	100,00	20,00		0,00	3 AP inkl. Besprechung
3.02_07	Sozialdienst Psychiatrie	20,00	100,00	20,00		0,00	4 AP inkl. Besprechung
3.02_08	Konsiliar- und Liaisondienst Som.	16,00	100,00	16,00		0,00	2 AP, siehe Erläuterung Stadtklinik
3.02_09	Konsiliar- und Liaisondienst Psych.	16,00	100,00	16,00		0,00	2 AP, siehe Erläuterung Stadtklinik
<b>3.03</b>	<b>Personalspeisenversorgung</b>	<b>78,60</b>		<b>78,60</b>		<b>0,00</b>	
3.03_01	Pers. Kantine	36,30	100,00	36,30		0,00	
3.03_02	Ausgabe	42,30	100,00	42,30		0,00	
<b>3.04</b>	<b>Personalumkleiden</b>	<b>492,00</b>		<b>492,00</b>		<b>0,00</b>	
3.04_01	Zentrale Personalumkleiden	492,00	100,00	492,00		0,00	
<b>3.05</b>	<b>Bereitschaftsdienst</b>	<b>188,00</b>		<b>188,00</b>		<b>0,00</b>	
3.05_01	Bereitschaft incl. NZ	14,00	100,00	14,00		0,00	Geriatric, Arzt
3.05_02	Bereitschaft incl. NZ	14,00	100,00	14,00		0,00	Gynäkologie, Arzt
3.05_03	Bereitschaft incl. NZ	14,00	100,00	14,00		0,00	OP, Pflege
3.05_04	Bereitschaft incl. NZ	14,00	100,00	14,00		0,00	Hebamme
3.05_05	Bereitschaft incl. NZ	14,00	100,00	14,00		0,00	Labor

3.05_06	Bereitschaft incl. NZ	14,00	100,00	14,00	0,00	Anästhesie, Arzt
3.05_07	Bereitschaft incl. NZ	14,00	100,00	14,00	0,00	Innere Medizin, Arzt
3.05_08	Bereitschaft incl. NZ	14,00	100,00	14,00	0,00	Röntgen
3.05_09	Bereitschaft incl. NZ	14,00	100,00	14,00	0,00	Psychiatrie, Arzt
3.05_10	Bereitschaft incl. NZ	14,00	100,00	14,00	0,00	Bereitschaft Rufdienst 1 (Oberarzt, Bett, WT)
3.05_11	Bereitschaft incl. NZ	14,00	100,00	14,00	0,00	Chirurgie, Arzt
3.05_12	Bereitschaft incl. NZ	14,00	100,00	14,00	0,00	Bereitschaft Rufdienst 2 (Oberarzt, Bett, WT)
3.05_13	Bereitschaft incl. NZ	14,00	100,00	14,00	0,00	Anästhesie, Pflege
3.05_14	Teeküche	6,00	100,00	6,00	0,00	
<b>4.00</b>	<b>Krankenhausmanagement</b>	<b>1.427,71</b>		<b>1.427,71</b>	<b>0,00</b>	
<b>4.01</b>	<b>Leitung und Administration</b>	<b>667,13</b>		<b>667,13</b>	<b>0,00</b>	
	<b>Leitung</b>					
4.01_01	Kaufmännischer Direktor	20,00	100,00	20,00	0,00	
4.01_02	Sekretariat	14,00	100,00	14,00	0,00	
4.01_03	Assistent Direktor, Öffentlichkeitsarbeit	14,00	100,00	14,00	0,00	
4.01_04	Controlling	16,00	100,00	16,00	0,00	1 Stv. Ltg. inkl. Besprechungstisch
4.01_05	Controlling	14,00	100,00	14,00	0,00	2 AP
4.01_06	Leitung QM /RM / Datenschutz	16,00	100,00	16,00	0,00	1 Ltg. inkl. Besprechungstisch
4.01_07	Qualitätsmanagement	14,00	100,00	14,00	0,00	2 AP
4.01_08	Leitung Med.-Controller	16,00	100,00	16,00	0,00	
4.01_09	Kodierung Somatik	20,00	100,00	20,00	0,00	3 AP
4.01_10	Kodierung Psychiatrie	14,00	100,00	14,00	0,00	2 AP
4.01_11	Case Management Somatik	16,00	100,00	16,00	0,00	1 AP incl. Besprechung
4.01_12	Case Management Psychiatrie	16,00	100,00	16,00	0,00	1 AP incl. Besprechung
	<b>Pflegedirektion</b>					
4.01_13	Pflegedirektor	20,00	100,00	20,00	0,00	
4.01_14	Stv. Pflegedirektor	16,00	100,00	16,00	0,00	
4.01_15	Pflegedienstleitung Somatik	16,00	100,00	16,00	0,00	
4.01_16	Pflegedienstleitung Psychiatrie	16,00	100,00	16,00	0,00	
4.01_17	Sekretariat	14,00	100,00	14,00	0,00	

4.01_18	Besprechung	24,00	100,00	24,00		0,00	10 Pers.
4.01_19	Besprechung	24,00	100,00	24,00		0,00	10 Pers.
4.01_20	Pflegeexperten PKMS	14,00	100,00	14,00		0,00	2 AP / TZ
4.01_21	QM-Beauftragte Pflege	12,00	100,00	12,00		0,00	1 AP
4.01_22	Freigestellte Praxisanleiter	20,00	100,00	20,00		0,00	3 AP
4.01_23	Wundexperten	16,00	100,00	16,00		0,00	2 AP
4.01_24	Wundexperten	16,00	100,00	16,00		0,00	2 AP
	<b>Patientenmanagement</b>						
4.01_25	Leitung ZPA	16,00	100,00	16,00		0,00	
4.01_26	Anmeldung/Leitstelle	25,40	100,00	25,40		0,00	
4.01_27	Aufnahme 2	6,60	100,00	6,60		0,00	
4.01_28	Aufnahme 1	7,60	100,00	7,60		0,00	
4.01_29	Backoffice - Abrechnung	19,80	100,00	19,80		0,00	3 AP
	<b>Konferenzbereich</b>						
4.01_30	Großer Konferenzraum	79,73	100,00	79,73		0,00	
4.01_31	Kleiner Konferenzraum	58,97	100,00	58,97		0,00	
4.01_32	Medienraum	14,80	100,00	14,80		0,00	
4.01_33	Aufenthalt	21,87	100,00	21,87		0,00	
4.01_34	Anrichte	3,62	100,00	3,62		0,00	
4.01_35	WC	7,23	100,00	7,23		0,00	
4.01_36	WC	7,52	100,00	7,52		0,00	
<b>4.02</b>	<b>Hygiene</b>	<b>30,00</b>		<b>30,00</b>		<b>0,00</b>	
4.02_01	Hygienefachkraft	14,00	100,00	14,00		0,00	2 AP
4.02_02	Facharzt Krankenhaushygiene	16,00	100,00	16,00		0,00	gemäß Leitlinie RKI, extern
<b>4.03</b>	<b>Personal</b>	<b>176,00</b>		<b>176,00</b>		<b>0,00</b>	
4.03_01	Personalrat	14,00	100,00	14,00		0,00	2 AP
4.03_02	Personalrat Bespr.	30,00	100,00	30,00		0,00	
4.03_03	Kopierer	8,00	100,00	8,00		0,00	
4.03_04	Teeküche	16,00	100,00	16,00		0,00	
4.03_05	Betriebsarzt	16,00	100,00	16,00		0,00	
4.03_06	Ltg. Personalservice, Stv. Direktor	20,00	100,00	20,00		0,00	
4.03_07	Stellvertr. Leitung Personalservice	16,00	100,00	16,00		0,00	
4.03_08	Sekretariat	14,00	100,00	14,00		0,00	
4.03_09	Personalservice	14,00	100,00	14,00		0,00	2 AP
4.03_10	Personalservice	14,00	100,00	14,00		0,00	2 AP
4.03_11	Personalservice	14,00	100,00	14,00		0,00	2 AP

<b>4.04</b>	<b>Finanzen, Materialwirtschaft, Ba</b>	<b>207,08</b>		<b>207,08</b>		<b>0,00</b>	
4.04_01	Büro Leitung Technischer Dienst	28,00	100,00	28,00		0,00	
4.04_02	Sekr. / STV / TL	36,10	100,00	36,10		0,00	
4.04_03	Pers.Aufenthalt	23,58	100,00	23,58		0,00	
4.04_04	Bereitschaft Technik	10,66	100,00	10,66		0,00	
4.04_05	Büro Medinzintechnik	33,44	100,00	33,44		0,00	incl. Wartung
4.04_06	Ltg. Rechnungswesen	17,30	100,00	17,30		0,00	
4.04_07	Stellvertr. Leitung Rechnungswesen	16,00	100,00	16,00		0,00	
4.04_08	Rechnungswesen	14,00	100,00	14,00		0,00	2 AP
4.04_09	Rechnungswesen	14,00	100,00	14,00		0,00	2 AP
4.04_10	Rechnungswesen	14,00	100,00	14,00		0,00	2 AP
<b>4.05</b>	<b>Informationstechnologie</b>	<b>347,50</b>		<b>347,50</b>		<b>0,00</b>	
<b>4.05.01</b>	<b>Dienste und Technik</b>	<b>100,00</b>		<b>100,00</b>		<b>0,00</b>	
4.05.01_01	Leitung IT	18,00	100,00	18,00		0,00	
4.05.01_02	Stellv. Leitung IT	16,00	100,00	16,00		0,00	
4.05.01_03	Mitarbeiter IT	14,00	100,00	14,00		0,00	2 AP
4.05.01_04	Lager	12,00	100,00	12,00		0,00	
4.05.01_05	EDV-Server	16,00	100,00	16,00		0,00	
4.05.01_06	EDV-Server	16,00	100,00	16,00		0,00	
4.05.01_07	Kopierer	8,00	100,00	8,00		0,00	
<b>4.05.02</b>	<b>Archiv</b>	<b>216,00</b>		<b>216,00</b>		<b>0,00</b>	
4.05.02_01	Dienstraum Archiv	16,00	100,00	16,00		0,00	2 AP
4.05.02_02	Archiv Verwaltung	50,00	100,00	50,00		0,00	incl. Pers. Akten
4.05.02_03	Archiv	100,00	100,00	100,00		0,00	
4.05.02_04	Röntgenarchiv	50,00	100,00	50,00		0,00	
<b>4.05.03</b>	<b>Bibliothek</b>	<b>31,50</b>		<b>31,50</b>		<b>0,00</b>	
4.05.03_03	Bibliothek	31,50	100,00	31,50		0,00	
<b>5.00</b>	<b>Ver- und Entsorgung</b>	<b>2.163,94</b>		<b>972,25</b>		<b>1.191,69</b>	
<b>5.01</b>	<b>Logistik</b>	<b>228,00</b>		<b>228,00</b>		<b>0,00</b>	
5.01_01	Warenannahme	16,00	100,00	16,00		0,00	
5.01_02	Dienstraum Lagerleitung	12,00	100,00	12,00		0,00	
5.01_03	Zentrallager	200,00	100,00	200,00		0,00	

5.02	Arzneimittelversorgung (auch für and	1.363,63		171,94		1.191,69	
5.02_01	LTD Apotheker	19,30	16,00	3,09	84,00	16,21	
5.02_02	Stellvert.Apotheker	17,70	16,00	2,83	84,00	14,87	
5.02_03	3.Apotheker	16,60	16,00	2,66	84,00	13,94	
5.02_04	PKA	20,00	0,00	0,00	100,00	20,00	3 AP
5.02_05	Einkauf	29,30	16,00	4,69	84,00	24,61	3 AP
5.02_06	Dienstraum PTA	14,00	0,00	0,00	100,00	14,00	2 AP
5.02_07	QM Apotheke	14,00	0,00	0,00	100,00	14,00	2 AP
5.02_08	Stationsapotheker	14,00	0,00	0,00	100,00	14,00	2 AP
5.02_09	Bespr.+Bibliothek	20,62	16,00	3,30	84,00	17,32	
5.02_10	Chemisch /Analytisches Labor	34,89	16,00	5,58	84,00	29,30	
5.02_11	Physikalisches Labor	8,41	16,00	1,35	84,00	7,06	
5.02_12	WC D.	7,09	16,00	1,13	84,00	5,95	
5.02_13	WC H.	4,78	16,00	0,76	84,00	4,01	
5.02_14	Empfang	23,13	16,00	3,70	84,00	19,43	
5.02_15	Archiv	13,66	16,00	2,19	84,00	11,47	
5.02_16	Putzraum	2,98	16,00	0,48	84,00	2,51	
5.02_17	Offizin	351,65	16,00	56,26	84,00	295,39	
5.02_18	Warenannahme	29,85	16,00	4,78	84,00	25,07	
5.02_19	BTM-Lager	8,00	16,00	1,28	84,00	6,72	
5.02_20	Zwischenlager Paletten	80,00	0,00	0,00	100,00	80,00	
5.02_21	Infusionslager 72 Paletten	123,92	16,00	19,83	84,00	104,09	
5.02_22	Entblästern	12,00	0,00	0,00	100,00	12,00	
5.02_23	Schleuse für Unit Dose	12,00	0,00	0,00	100,00	12,00	
5.02_24	Unit Dose	60,00	0,00	0,00	100,00	60,00	
5.02_25	Lager mit Paacktisch Unit Dose	45,00	0,00	0,00	100,00	45,00	
5.02_27	Herstellung Parenteralia 1	10,59	16,00	1,69	84,00	8,89	
5.02_28	Herstellung Parenteralia 2	10,09	16,00	1,61	84,00	8,47	
5.02_29	Entsorgung Verpackungen	12,00	0,00	0,00	100,00	12,00	
5.02_30	Waschraum	6,00	0,00	0,00	100,00	6,00	
5.02_31	Notdepot	4,22	16,00	0,67	84,00	3,54	
5.02_32	Dokumentation Bestand	14,26	16,00	2,28	84,00	11,98	
5.02_33	3 PKA	19,30	16,00	3,09	84,00	16,21	
5.02_34	Einkauf / FiBu	20,80	16,00	3,33	84,00	17,48	
5.02_35	Archiv	14,69	16,00	2,35	84,00	12,34	
5.02_36	Entsorgung Zytostatika	3,49	16,00	0,56	84,00	2,94	
5.02_37	Sozialraum	18,37	16,00	2,94	84,00	15,43	
5.02_38	Schleuse	1,53	16,00	0,25	84,00	1,29	
5.02_39	Herstellung Zytostatika	16,56	16,00	2,65	84,00	13,91	
5.02_40	Schleuse Bestand	9,71	16,00	1,55	84,00	8,16	
5.02_41	Lager	88,25	16,00	14,12	84,00	74,13	
5.02_42	Großraumbüro	40,24	16,00	6,44	84,00	33,80	
5.02_43	Kühlager	15,69	16,00	2,51	84,00	13,18	
5.02_44	Ver-und Entsorgungsraum	18,74	16,00	3,00	84,00	15,74	
5.02_45	Ver-u. Entsorgungsraum	18,74	16,00	3,00	84,00	15,74	
5.02_46	Ver-u. Entsorgungsraum	18,74	16,00	3,00	84,00	15,74	

5.02_47	Ver-u. Entsorgungsraum	18,74	16,00	3,00	84,00	15,74	
<b>5.03</b>	<b>Sterilgutversorgung</b>	<b>24,00</b>		<b>24,00</b>		<b>0,00</b>	
5.03_01	Übergaberaum	24,00	100,00	24,00		0,00	
<b>5.05</b>	<b>Bettenaufbereitung</b>	<b>120,00</b>		<b>120,00</b>		<b>0,00</b>	
5.05_01	Bettenzentrale	120,00	100,00	120,00		0,00	
<b>5.06</b>	<b>Speisenversorgung (1.200 Einheiten)</b>	<b>0,00</b>		<b>0,00</b>		<b>0,00</b>	<b>-1.200,00</b>
5.06_01	Küchenleitung	0,00	72,45	0,00	27,55	0,00	Speisenversorgung von extern
5.06_02	Sekretariat	0,00	72,45	0,00	27,55	0,00	Speisenversorgung von extern
5.06_03	Gar- und Kochzone	0,00	72,45	0,00	27,55	0,00	Speisenversorgung von extern
5.06_04	Vorbereitungszone	0,00	72,45	0,00	27,55	0,00	Speisenversorgung von extern
5.06_05	Portionierung/Verteilung inkl. Wagenbahn	0,00	72,45	0,00	27,55	0,00	Speisenversorgung von extern
5.06_06	Spülküche, Wagenbahnhof	0,00	72,45	0,00	27,55	0,00	Speisenversorgung von extern
5.06_07	Warenannahme	0,00	72,45	0,00	27,55	0,00	Speisenversorgung von extern
5.06_08	Lagerräume	0,00	72,45	0,00	27,55	0,00	Speisenversorgung von extern
5.06_09	Kühlräume	0,00	72,45	0,00	27,55	0,00	Speisenversorgung von extern
5.06_10	Tiefkühlraum	0,00	72,45	0,00	27,55	0,00	Speisenversorgung von extern
5.06_11	Dienstraum Köche	0,00	72,45	0,00	27,55	0,00	Speisenversorgung von extern
5.06_12	Dienstraum Diätassistenten	0,00	72,45	0,00	27,55	0,00	Speisenversorgung von extern
5.06_13	Aufenthalt Personal	0,00	72,45	0,00	27,55	0,00	Speisenversorgung von extern
5.06_14	WC/Dusche Personal	0,00	72,45	0,00	27,55	0,00	Speisenversorgung von extern
5.06_15	Entsorgung	0,00	72,45	0,00	27,55	0,00	Speisenversorgung von extern
5.06_16	Putzraum	0,00	72,45	0,00	27,55	0,00	Speisenversorgung von extern
<b>5.07</b>	<b>Wäscheversorgung</b>	<b>102,00</b>		<b>102,00</b>		<b>0,00</b>	
5.07_01	Kaufm. Leitung Wirtschaftsdienste	16,00	100,00	16,00		0,00	Leiter und Sekretariat
5.07_02	Wäsche unrein	16,00	100,00	16,00		0,00	
5.07_03	Wäschelager rein	18,00	100,00	18,00		0,00	
5.07_04	Sortier- und Packzone	24,00	100,00	24,00		0,00	
5.07_05	Arbeitsraum rein, Nähzimmer	16,00	100,00	16,00		0,00	
5.07_06	Aufenthaltsraum	12,00	100,00	12,00		0,00	
<b>5.08</b>	<b>Wartung und Reparatur</b>	<b>195,30</b>		<b>195,30</b>		<b>0,00</b>	
5.08_01	Lager	34,94	100,00	34,94		0,00	
5.08_02	Werkstätten	42,86	100,00	42,86		0,00	
5.08_03	Schlosserwerkstatt	47,61	100,00	47,61		0,00	
5.08_04	Umkleide-Waschraum	27,26	100,00	27,26		0,00	
5.08_05	Lager	22,63	100,00	22,63		0,00	
5.08_06	Betteninstandsetzung	20,00	100,00	20,00		0,00	



<b>5.09</b>	<b>Wertstofftrennung und Abfallent</b>	<b>52,00</b>		<b>52,00</b>		<b>0,00</b>	
5.09_01	Abfallsammelraum	16,00	100,00	16,00		0,00	bis dato nicht vorhanden und wurde improvisiert
5.09_02	Lager klinischer Müll	12,00	100,00	12,00		0,00	bis dato nicht vorhanden und wurde improvisiert
5.09_03	Wagenwaschplatz	24,00	100,00	24,00		0,00	bis dato nicht vorhanden und wurde improvisiert
<b>5.10</b>	<b>Reinigungsdienst</b>	<b>79,00</b>		<b>79,00</b>		<b>0,00</b>	
5.10_01	Leitung Reinigung	16,00	100,00	16,00		0,00	
5.10_02	Aufenthalt	12,00	100,00	12,00		0,00	
5.10_03	WC/DU	8,00	100,00	8,00		0,00	
5.10_04	Material- und Gerätelager	18,00	100,00	18,00		0,00	
5.10_05	Waschmaschinen	25,00	100,00	25,00		0,00	
<b>6.00</b>	<b>Forschung, Lehre und Aus</b>	<b>0,00</b>		<b>0,00</b>		<b>0,00</b>	
	<b>GESAMTSUMME 1.00 bis €</b>	<b>18.635,17</b>		<b>16.940,58</b>		<b>1.694,59</b>	
<b>7.00</b>	<b>Sonstige Einrichtungen</b>	<b>399,00</b>		<b>0,00</b>		<b>399,00</b>	
	Flächen im Altbau	0,00					
	Flächen im Neubau	0,00					
<b>7.06</b>	<b>Integrierte ambulante Einrichtung</b>	<b>399,00</b>		<b>0,00</b>		<b>399,00</b>	
<b>7.06.01</b>	<b>Kassenärztliche Notfallpraxis</b>	<b>139,00</b>		<b>0,00</b>		<b>139,00</b>	
7.06.01_01	Anmeldung	18,00		0,00	100,00	18,00	
7.06.01_02	Warten	40,00		0,00	100,00	40,00	
7.06.01_03	Sprechzimmer 1	20,00		0,00	100,00	20,00	
7.06.01_04	Umkl.Pat.	3,00		0,00	100,00	3,00	
7.06.01_05	Sprechzimmer 2	20,00		0,00	100,00	20,00	
7.06.01_06	Umkl.Pat.	3,00		0,00	100,00	3,00	
7.06.01_07	Sprechzimmer 3	20,00		0,00	100,00	20,00	
7.06.01_08	Umkl.Pat.	3,00		0,00	100,00	3,00	
7.06.01_09	WC Pers.	6,00		0,00	100,00	6,00	
7.06.01_10	WC D. Pat.	3,00		0,00	100,00	3,00	
7.06.01_11	WC H. Pat.	3,00		0,00	100,00	3,00	
<b>7.06.02</b>	<b>Psychiatrische Institutsambulan</b>	<b>146,00</b>		<b>0,00</b>		<b>146,00</b>	
7.06.02_01	Anmeldung	18,00		0,00	100,00	18,00	

