

Auszug aus den Geobasisinformationen

Liegenschaftskarte



Rheinland-Pfalz

VERMESSUNGS- UND
KATASTERAMT RHEINPFALZ

Hergestellt am 10.12.2021

Flurstück: 3837
Flur: 0
Gemarkung: Frankenthal

Gemeinde: Frankenthal (Pfalz)
Landkreis: Stadt Frankenthal (Pfalz)

Pestalozzistraße 4
76829 Landau in der Pfalz

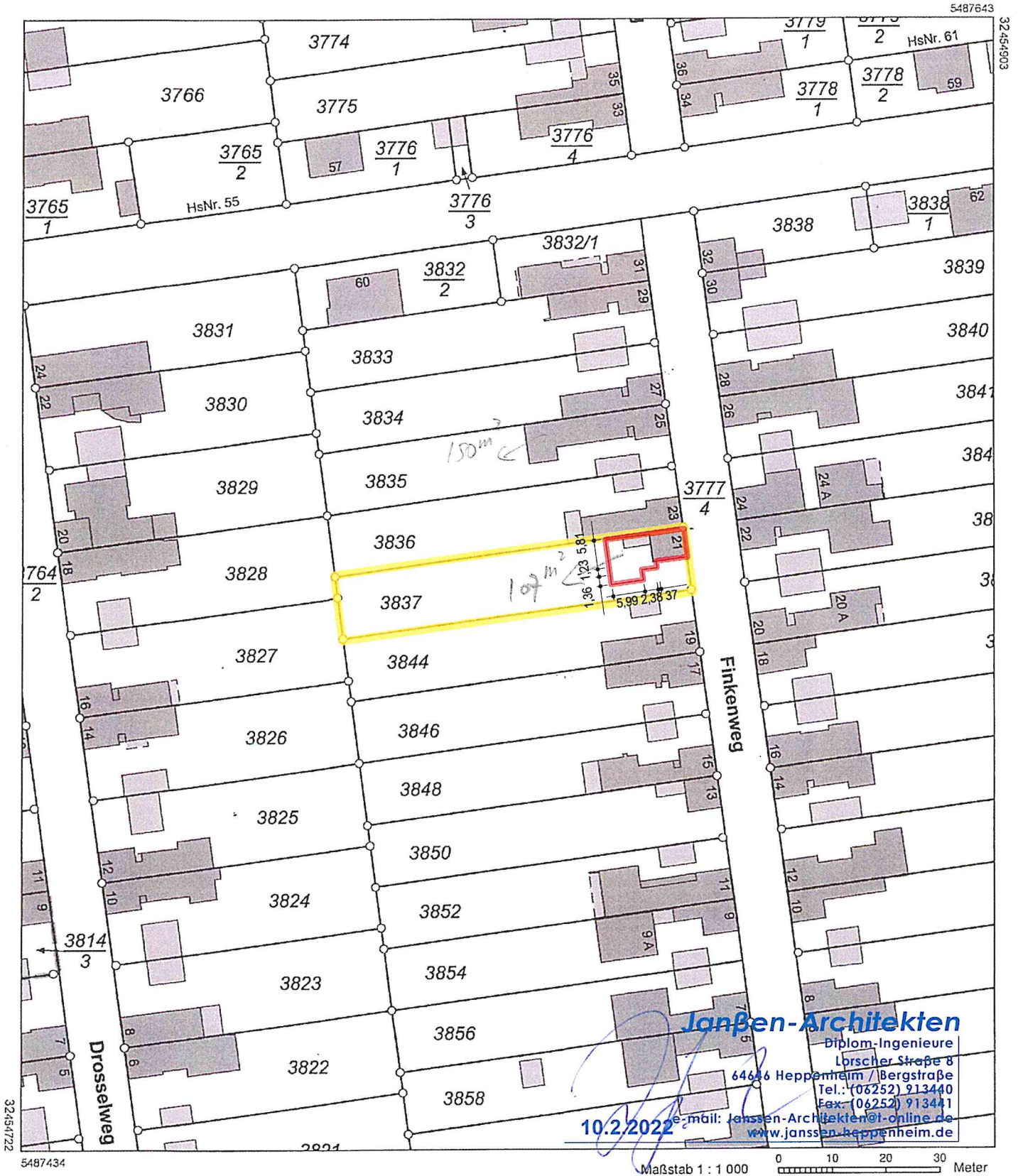

Janssen-Architekten

Diplom-Ingenieure

Lorscher Straße 8

64646 Heppenheim / Bergstraße

Tel.: (06252) 913440

Fax: (06252) 913441

E-mail: janssen-Architekten@t-online.de

www.janssen-heppenheim.de

10.2.2022

Maßstab 1 : 1 000

5487434

Vervielfältigungen für eigene Zwecke sind zugelassen. Eine unmittelbare oder mittelbare Vermarktung, Umwandlung oder Veröffentlichung der Geobasisinformationen bedarf der Zustimmung der zuständigen Vermessungs- und Katasterbehörde (§12 Landesgesetz über das amtliche Vermessungswesen).

Hergestellt durch das Vermessungs- und Katasteramt Rheinland-Pfalz.



WEST-/GARTENANSICHT



SÜDANSICHT

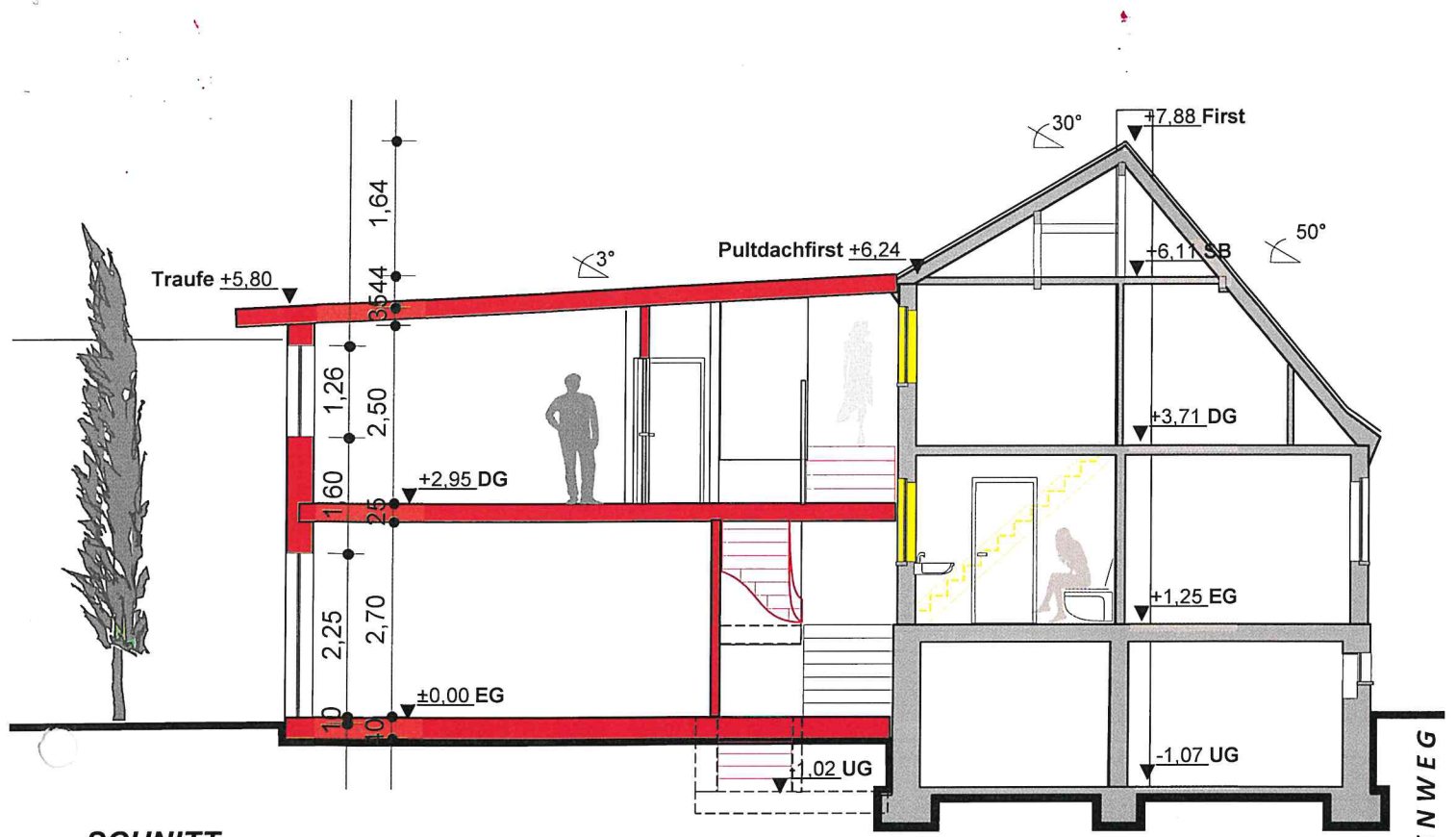

SCHNITT

FINKENWEG

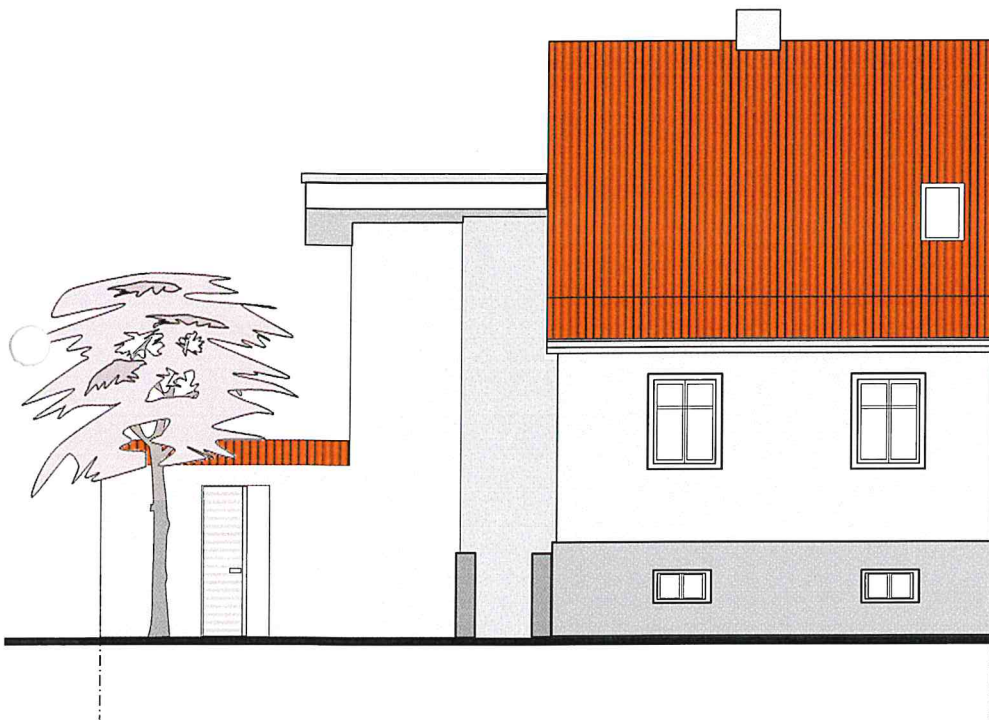

OST-/STRASSENANSICHT