

Auszug aus den Geobasisinformationen

Liegenschaftskarte



Rheinland-Pfalz

VERMESSUNGS- UND
KATASTERAMT RHEINPFALZ

Hergestellt am 24.06.2021

Flurstück: 498
Flur: 0
Gemarkung: Frankenthal

Gemeinde: Frankenthal (Pfalz)
Landkreis: Stadt Frankenthal (Pfalz)

5486881

32453403

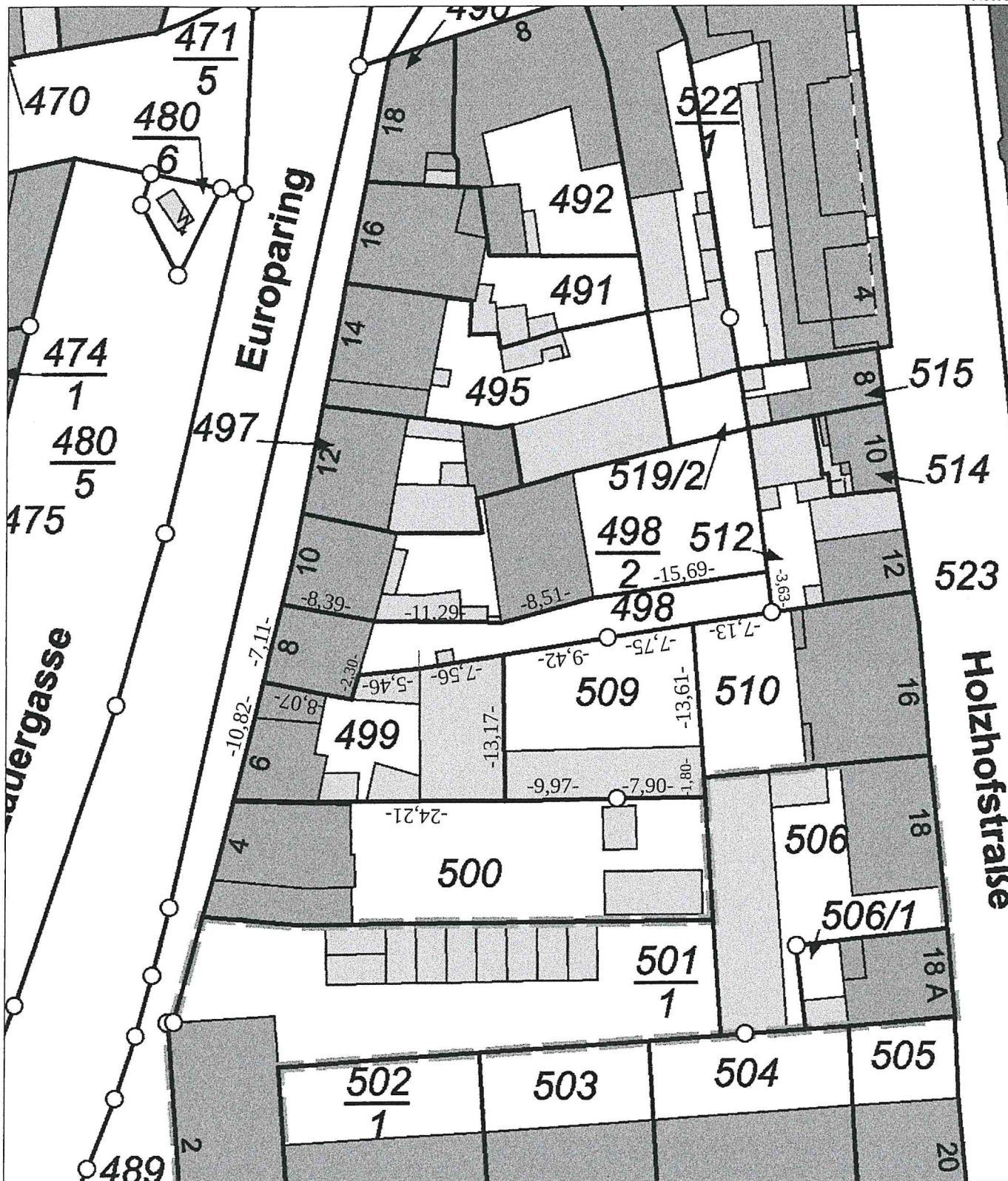

32453313

5486776

Maßstab 1 : 500

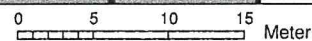

Vervielfältigungen für eigene Zwecke sind zugelassen. Eine unmittelbare oder mittelbare Vermarktung, Umwandlung oder Veröffentlichung der Geobasisinformationen bedarf der Zustimmung der zuständigen Vermessungs- und Katasterbehörde (§12 Landesgesetz über das amtliche Vermessungswesen).

Hergestellt durch das Vermessungs- und Katasteramt Rheinland-Pfalz.

Auszug aus den Geobasisinformationen

Liegenschaftskarte



Rheinland-Pfalz

VERMESSUNGS- UND
KATASTERAMT RHEINPFALZ

Hergestellt am 24.06.2021

Flurstück: 498
Flur: 0
Gemarkung: Frankenthal

Gemeinde: Frankenthal (Pfalz)
Landkreis: Stadt Frankenthal (Pfalz)

BAUEINGABE

BE 00

25.11.2021

5480881

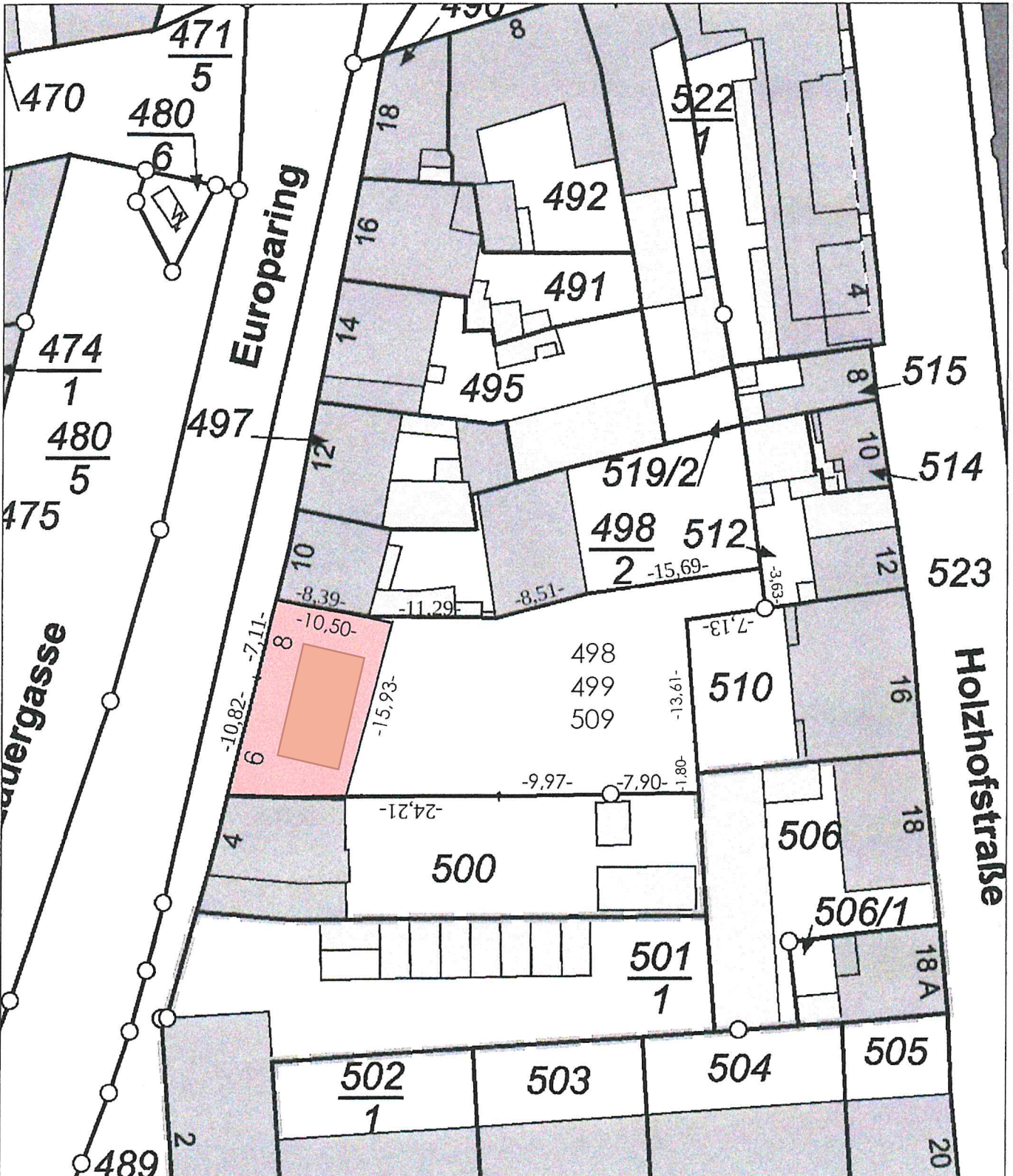

3245313

5486776

Maßstab 1 : 500

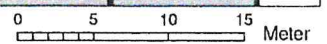

Vervielfältigungen für eigene Zwecke sind zugelassen. Eine unmittelbare oder mittelbare Vermarktung, Umwandlung oder Veröffentlichung der Geobasisinformationen bedarf der Zustimmung der zuständigen Vermessungs- und Katasterbehörde (§12 Landesgesetz über das amtliche Vermessungswesen).
Hergestellt durch das Vermessungs- und Katasteramt Rheinland-Pfalz.

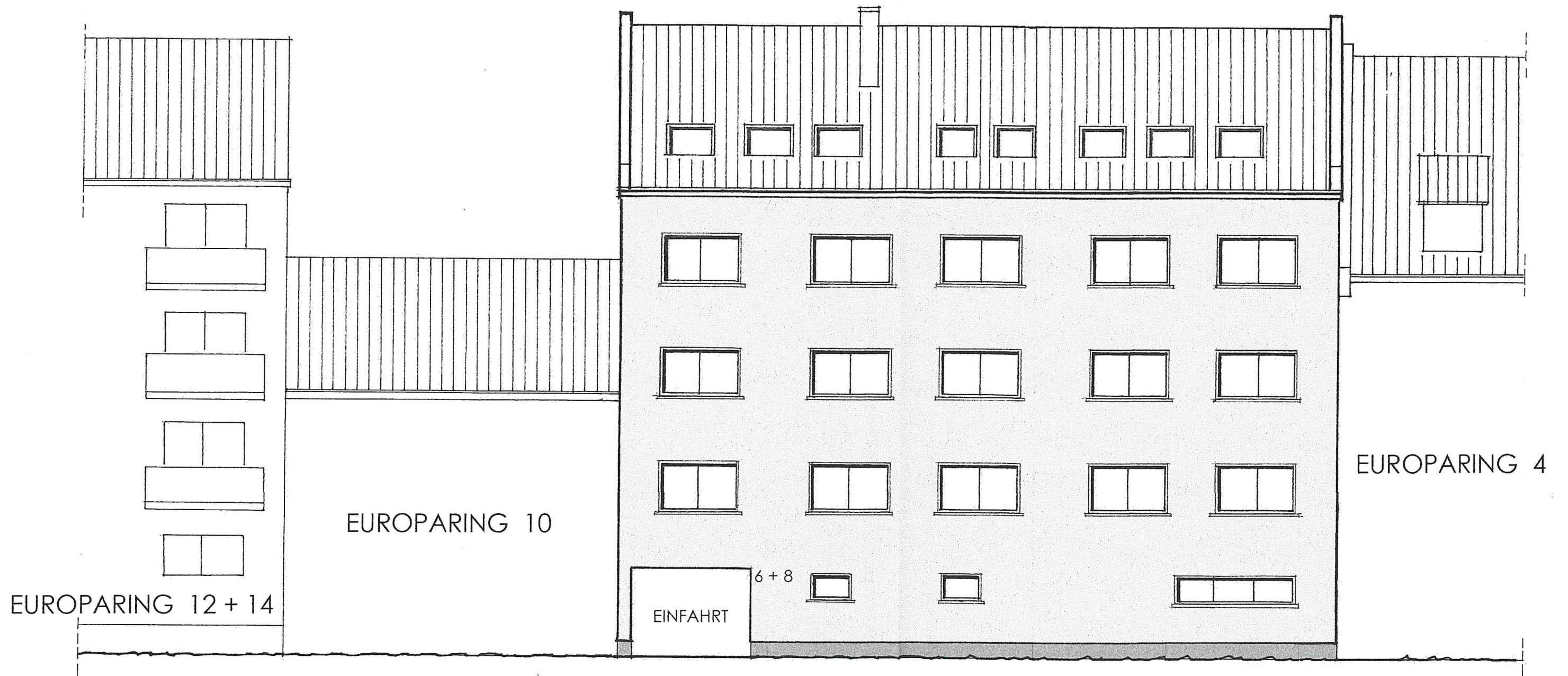

EUROPARING 10

EUROPARING 12 + 14

EINFABRT

6 + 8

EUROPARING 4

ANSICHT EUROPARING 6 + 8

ANSICHT HOF / SCHNITT

BAUEINGABE

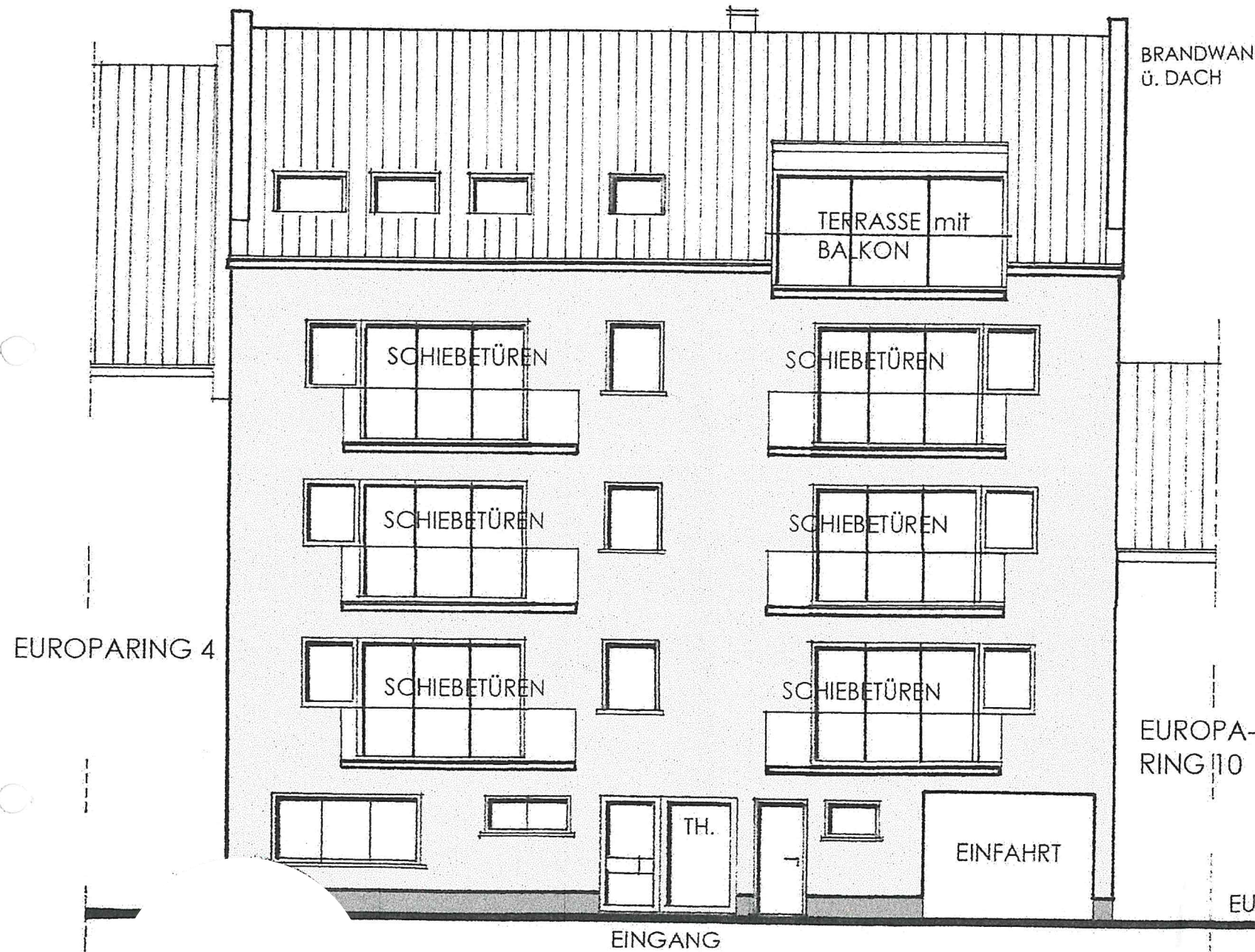

ANSICHT HOFSEITE
(OSTANSICHT)

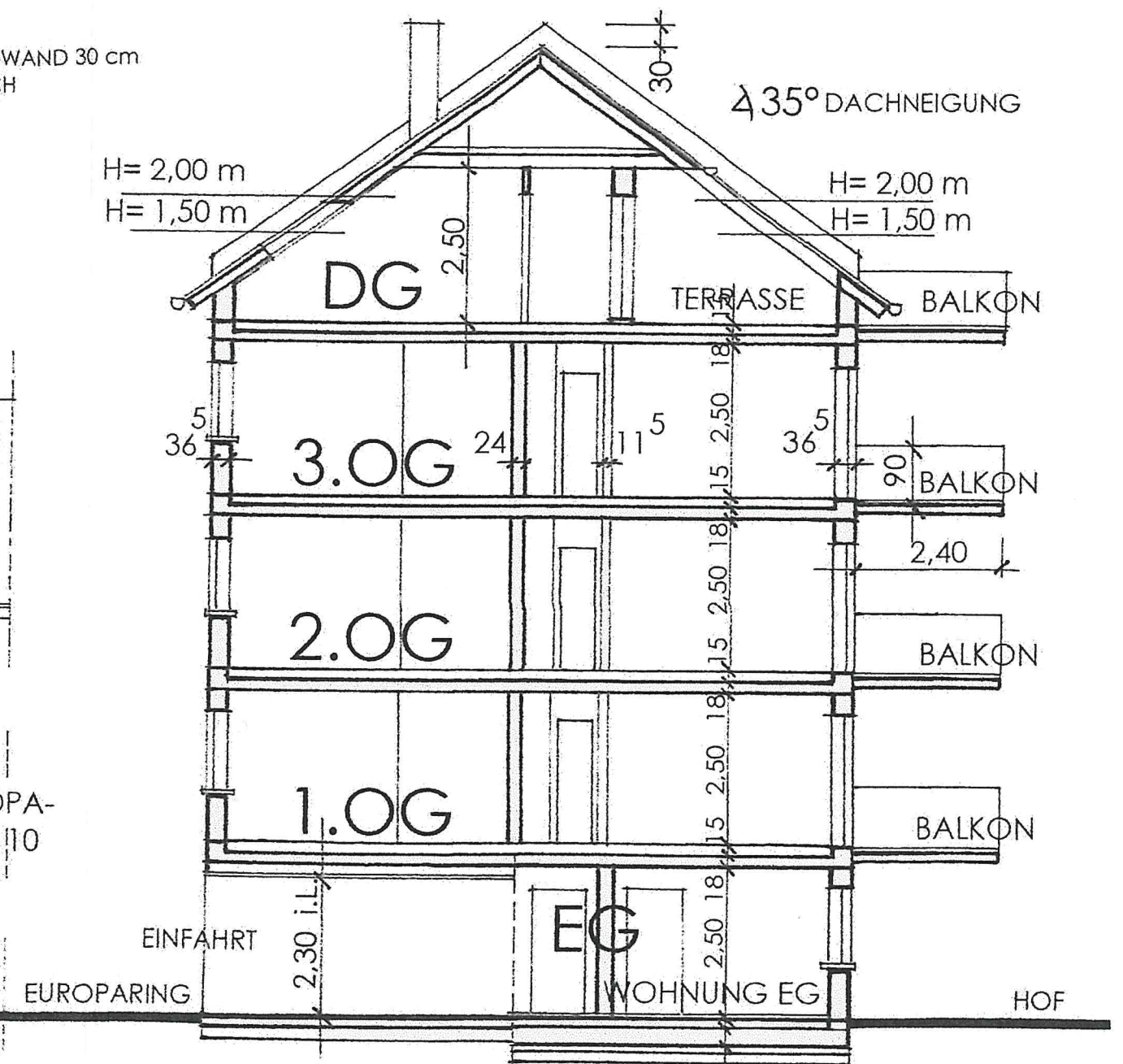

SCHNITT