

BEACHTEN:
 GRUNDLAGE DER GENEHMIGUNGSPLANUNG IST DIE
 ENTWURFSPLANUNG DES BAUHERRN VOM 11.10.2017
 ALLE MAS. U. FLÄCHENANMANGEN SIND ROHBAUANGABEN U. WURDEN
 PER CAD ERMITTELT.
 SAUNTICHE MALE SIND VOR ORT VOR AUSFÜHRUNG VERBINDLICH ZU
 PRÜFEN
 ALLE TRAGENDE TEILE LT. STATIK
 ALLE RAUMUMSCHLIEßENDEN TEILE LT. WÄRMESCHUTZMAßNAHMEN /
 ENERGIEEINSPARVERORDNUNG
 HÖHENBEZUG: 40,00 + 94, 15 m
 AUSSENAUFLAGEN BAUSEITIGS / ANSCHLUSSHOHEN BEACHTEN!
 MOBILIERUNG BAUSEITIGS



Flüchtlingsunterkunft Pfalzwerke

Siemensstraße 41
67227 Frankenthal, Flurstücks.Nr.: 2797

BAUHERR: STADT FRANKENTHAL (PFALZ)
RATHAUSPLATZ 2/7
67227 FRANKENTHAL

ENTWURFSVERFASSER: BEREICH GEBÄUDE UND GRUNDSTÜCKE
TECHNISCHE ABTEILUNG
HEIMAYERRING 12, 67227 FRANKENTHAL
TEL. 06233-891681 FAX 06233-891220

FACHPLANUNG: BEREICH GEBÄUDE UND GRUNDSTÜCKE
TECHNISCHE ABTEILUNG
TEL. 06233-891681 FAX 06233-891220

BAUANTRAGSPLANUNG

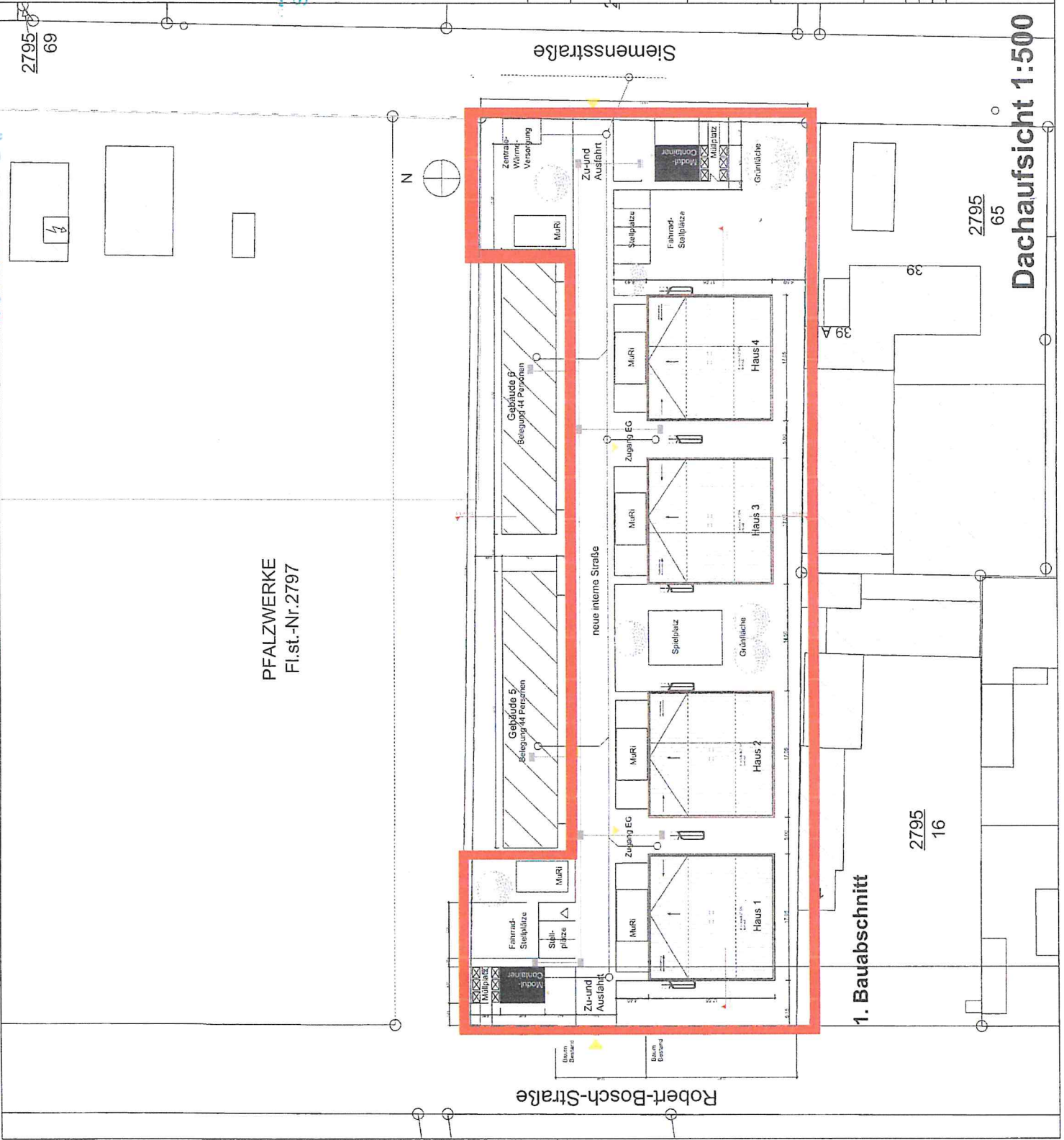

PFALZWERKE
Fl.st.-Nr.2797

1. Bauabschnitt

Dachaufsicht 1:500

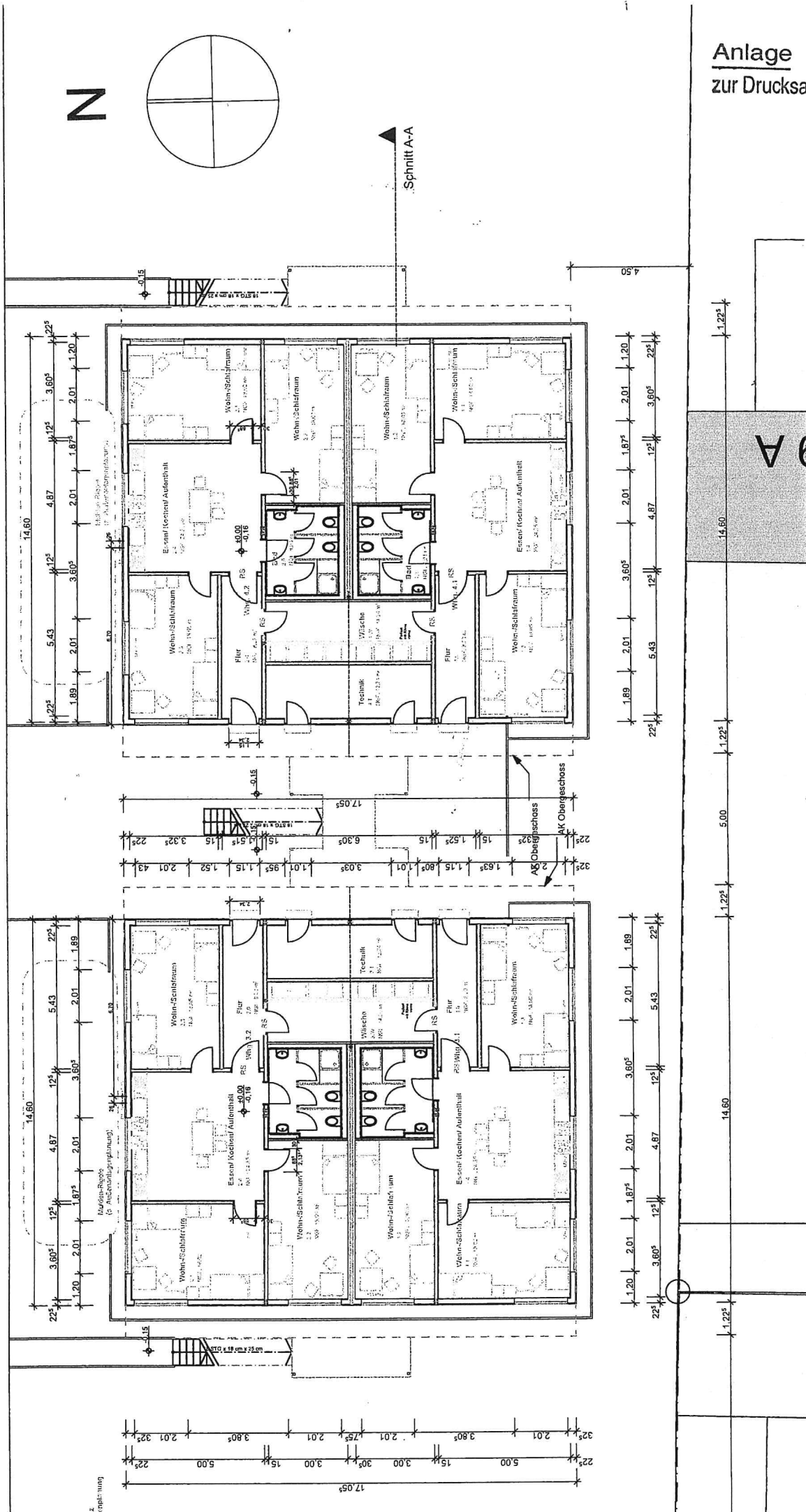

Haus 4

Haus 3