

Auszug aus den Geobasisinformationen

Liegenschaftskarte

Stadtverwaltung Frankenthal (Pfalz) Planen und Bauwesen

Eingang: 1 3. SEP. 2021

sehen	PR/PR ent.	ZU	WV.z.:
011	012	013	014	01-S Nr.



Rheinland-Pfalz

VERMESSUNGS- UND
KATASTERAMT RHEINPFALZ

Hergestellt am 28.09.2020

Flurstück: 321/3
Gemarkung: Eppstein (4205)

Gemeinde: Frankenthal (Pfalz)
Landkreis: Stadt Frankenthal (Pfalz)

Pestalozzistraße 4
76829 Landau in der Pfalz



5483947

Maßstab 1 : 1 000 0 10 20 30 Meter

Vervielfältigungen für eigene Zwecke sind zugelassen. Eine unmittelbare oder mittelbare Vermarktung, Umwandlung oder Veröffentlichung der Geobasisinformationen bedarf der Zustimmung der zuständigen Vermessungs- und Katasterbehörde (§ 12 Landesgesetz über das amtliche Vermessungswesen)

Hergestellt durch das Vermessungs- und Katasteramt Rheinland-Pfalz.

- LEGENDE:**
- BESTAND
 - STAHLBETON
 - MAUERWERK NEU
 - ABRISS
 - DÄMMUNG
 - BRANDWAND

Bankgasse

19

STPL.01

INNENHOF

STPL.03

STPL.02

GARTEN

ARCHITEKTENLAGEPLAN/ STELLPLATZNACHWEIS

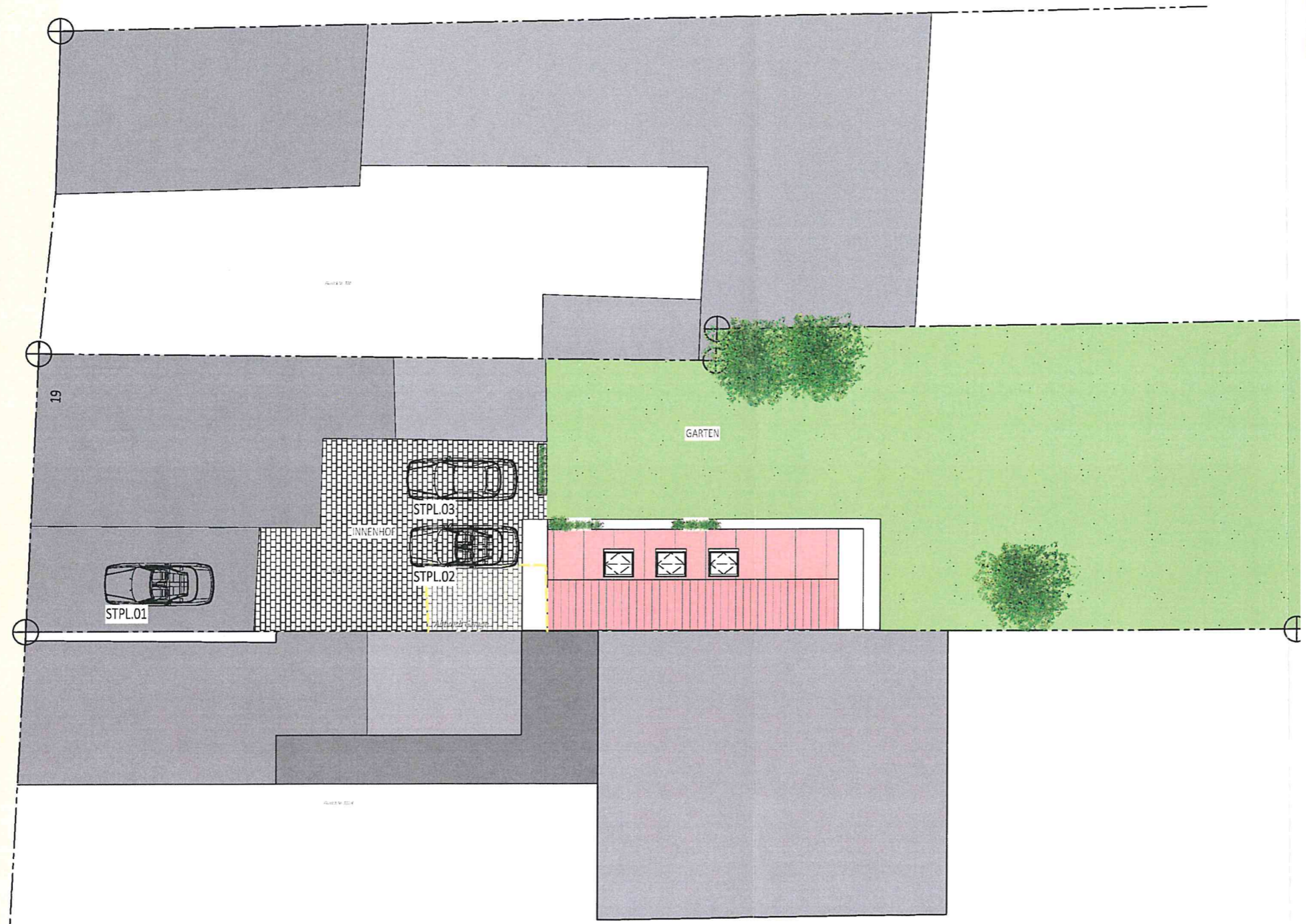

- LEGENDE:**
- BESTAND
 - STAHLBETON
 - MAUERWERK NEU
 - ABRISS
 - DÄMMUNG
 - BRANDWAND



NORDANSICHT

- LEGENDE:**
- BESTAND
 - STAHLBETON
 - MAUERWERK NEU
 - ABRISS
 - DÄMMUNG
 - BRANDWAND



OSTANSICHT

- LEGENDE:**
- BESTAND
 - STAHLBETON
 - MAUERWERK NEU
 - ABRISS
 - DÄMMUNG
 - BRANDWAND

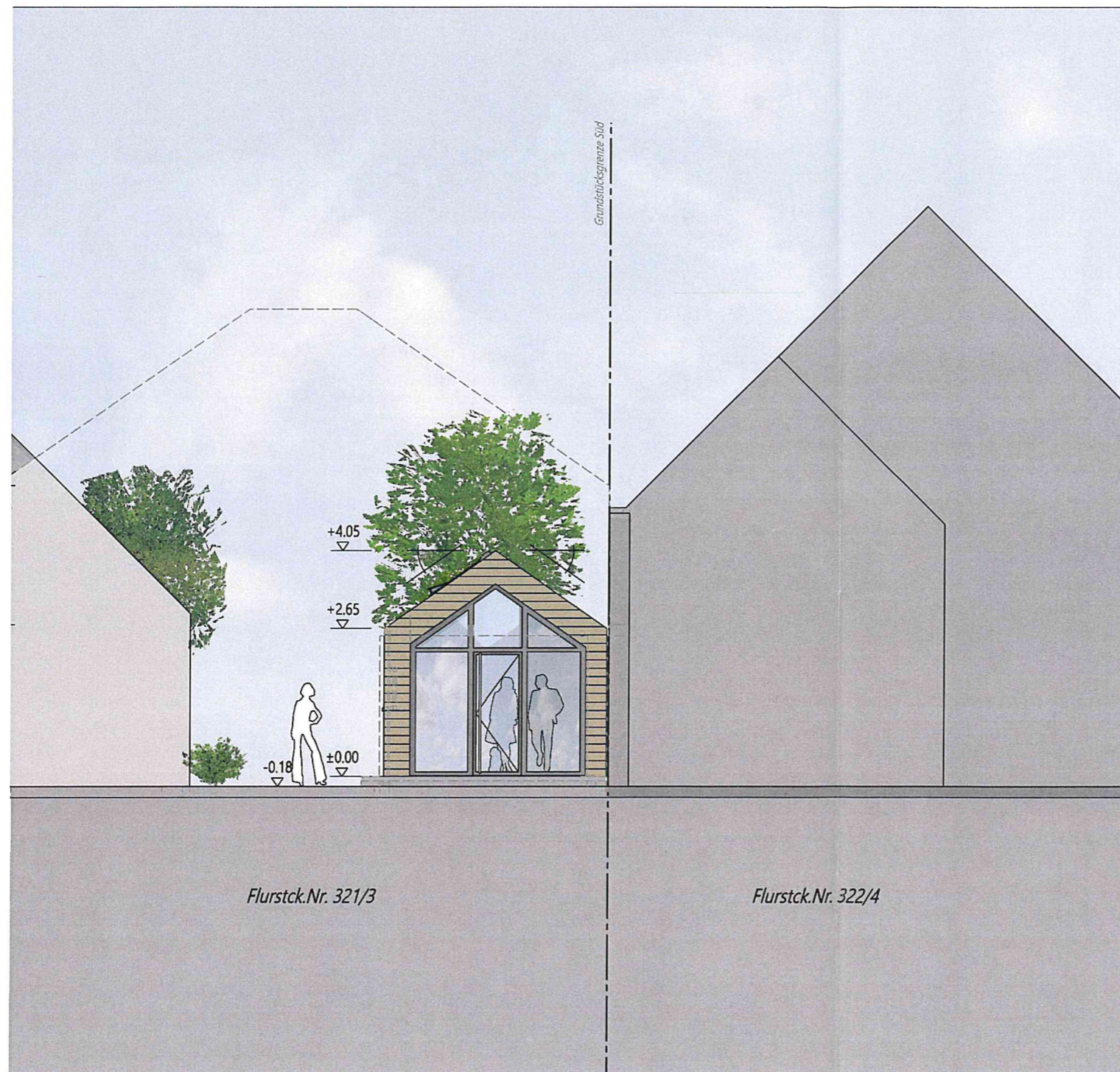

WESTANSICHT