

# Auszug aus den Geobasisinformationen

Liegenschaftskarte



Rheinland-Pfalz

VERMESSUNGS- UND  
KATASTERAMT RHEINLPFALZ

Hergestellt am 21.07.2020

Flurstück: 3995, 3996  
Flur: 0  
Gemarkung: Frankenthal

Gemeinde: Frankenthal (Pfalz)  
Landkreis: Stadt Frankenthal (Pfalz)

Pestalozzistraße 4  
76829 Landau in der Pfalz

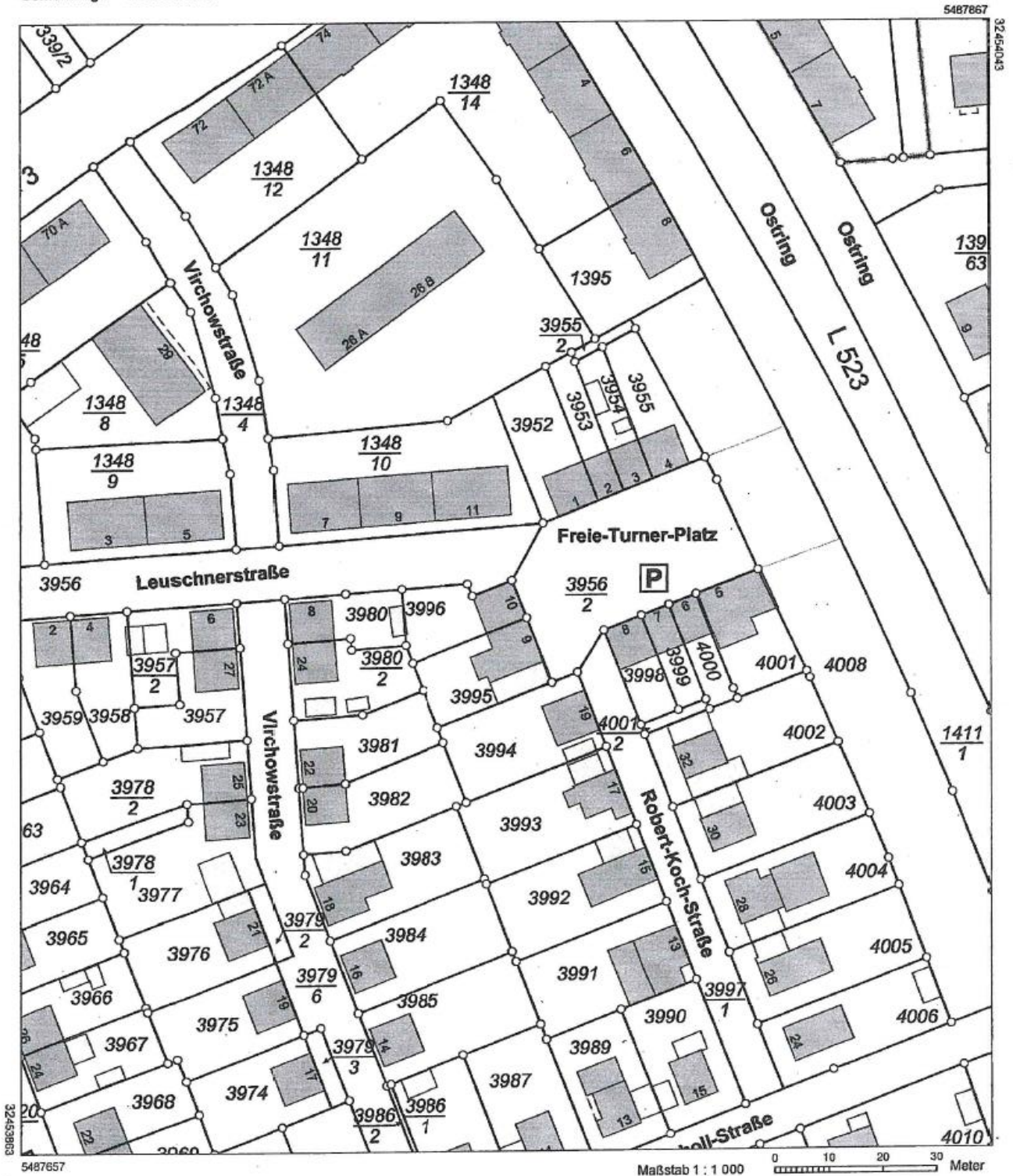

5487657

Maßstab 1 : 1 000 0 10 20 30 Meter

Vervielfältigungen für eigene Zwecke sind zugelassen. Eine unmittelbare oder mittelbare Vermarktung, Umwandlung oder Veröffentlichung der Geobasisinformationen bedarf der Zustimmung der zuständigen Vermessungs- und Katasterbehörde (§12 Landesgesetz über das amtliche Vermessungswesen).

Hergestellt durch Öffentlich best. Vermessungsingenieur Dipl.-Ing. (FH) Patrick Deimling  
Befugnis eingeräumt am 12.11.2009 durch Landesamt für Vermessung und Geobasisinformation Rheinland-Pfalz.

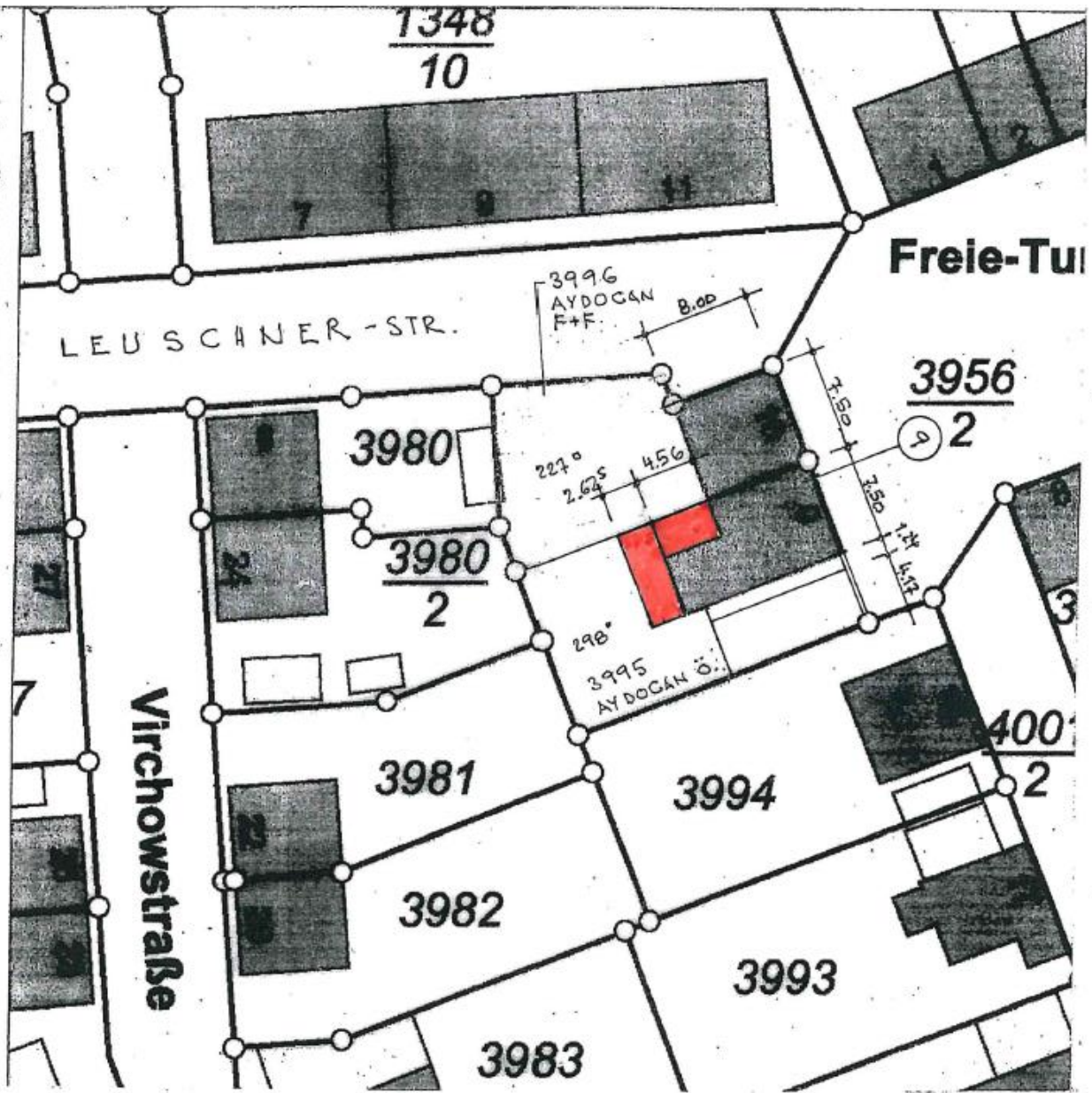

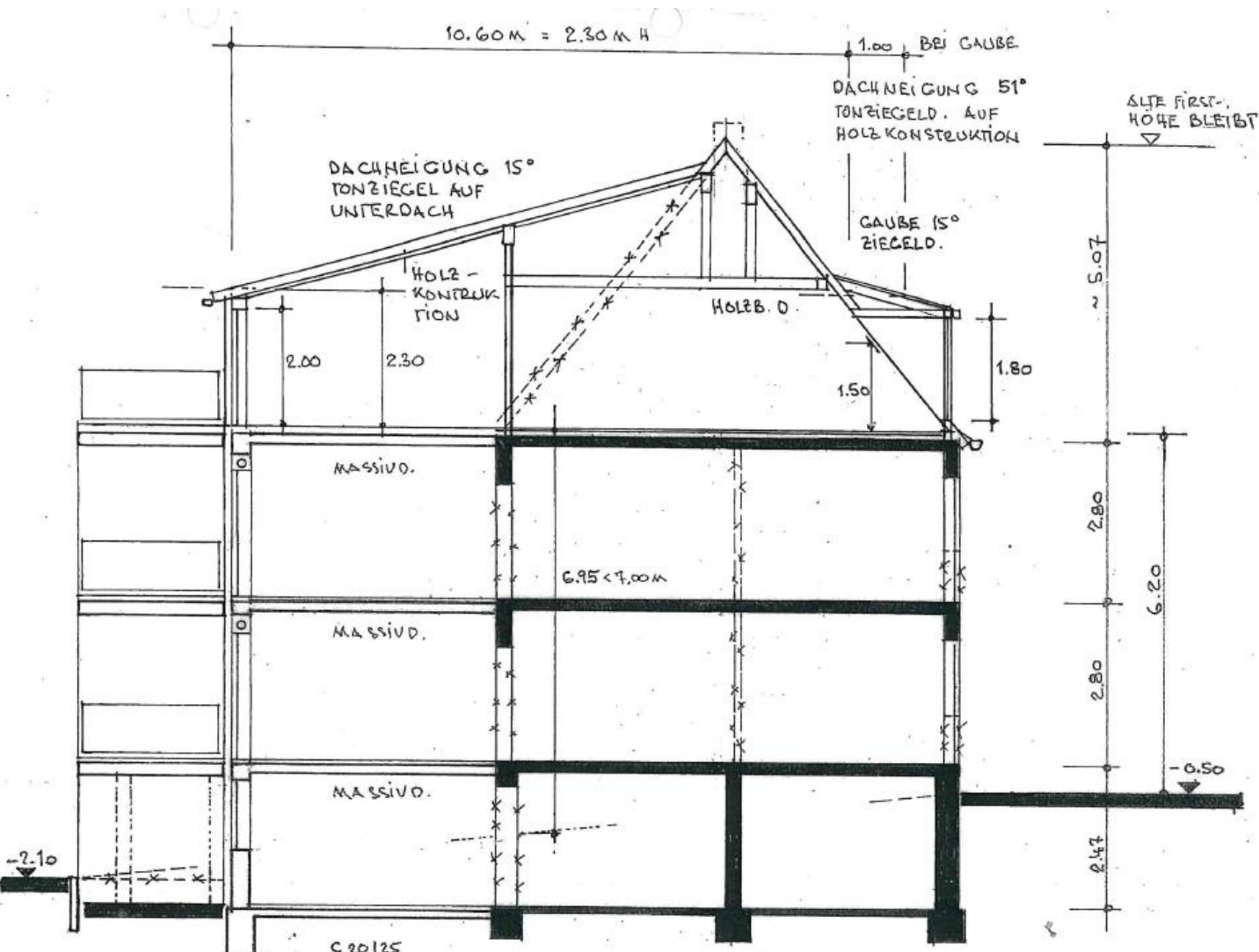

C 20/25  
 FUNDAMENTE FROSTFREI  
 UND AUF TRAGFÄHIGEN  
 BODEN FÜHREN NACH STATIK!

SCHNITT A-A  
 TEKURPLAN ZU AZ 20/00 343/61

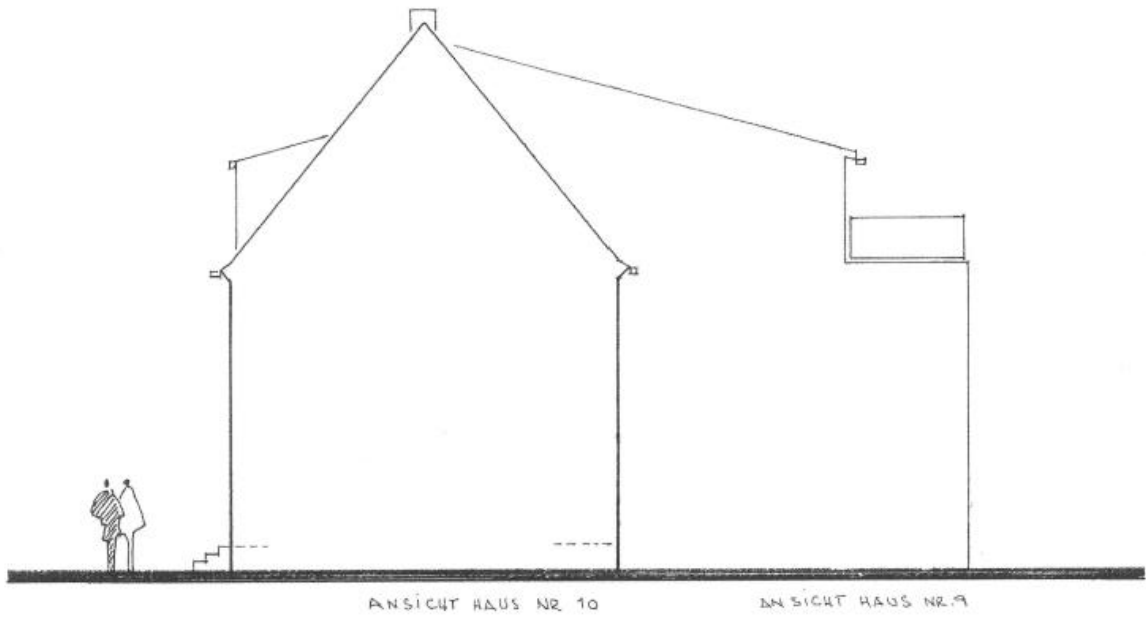

NORD-ANSICHT  
WOHNHAUS NR. 10

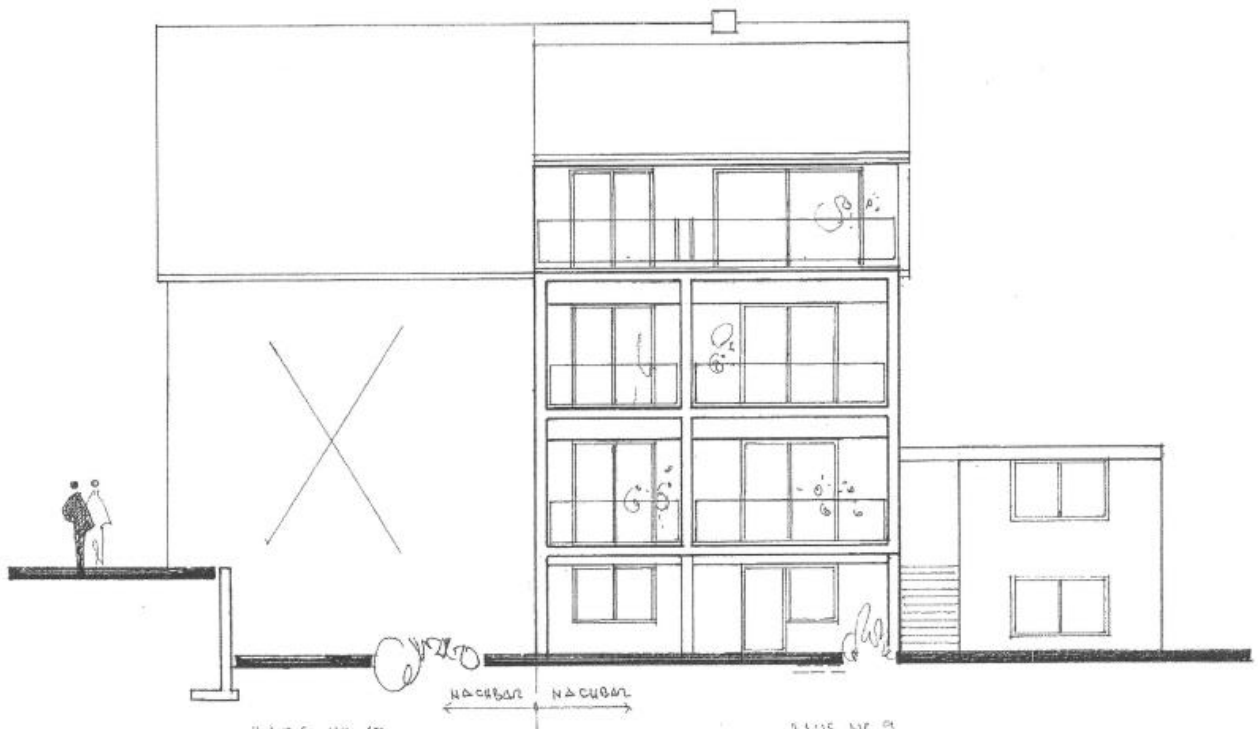

WEST-ANSICHT



HAUS NR. 9

NACHBAR  
NACHBAR

HAUS NR 10

O ST-ANSICHT

