

Auszug aus den Geobasisinformationen

Liegenschaftskarte



Rheinland-Pfalz

VERMESSUNGS- UND
KATASTERAMT RHEINLAND-PFALZ

Hergestellt am 19.01.2023

Flurstück: 4167/12
Gemarkung: Frankenthal (4202)

Gemeinde: Frankenthal (Pfalz)
Landkreis: Stadt Frankenthal (Pfalz)

Pestalozzistraße 4
76629 Landau in der Pfalz



Vervielfältigungen für eigene Zwecke sind zugelassen. Eine unmittelbare oder mittelbare Vermarktung, Umwandlung oder Veröffentlichung der Geobasisinformationen bedarf der Zustimmung der zuständigen Vermessungs- und Katasterbehörde (§ 12 Landesgesetz über das amtliche Vermessungswesen)

Hergestellt durch das Vermessungs- und Katasteramt Rheinland-Pfalz.

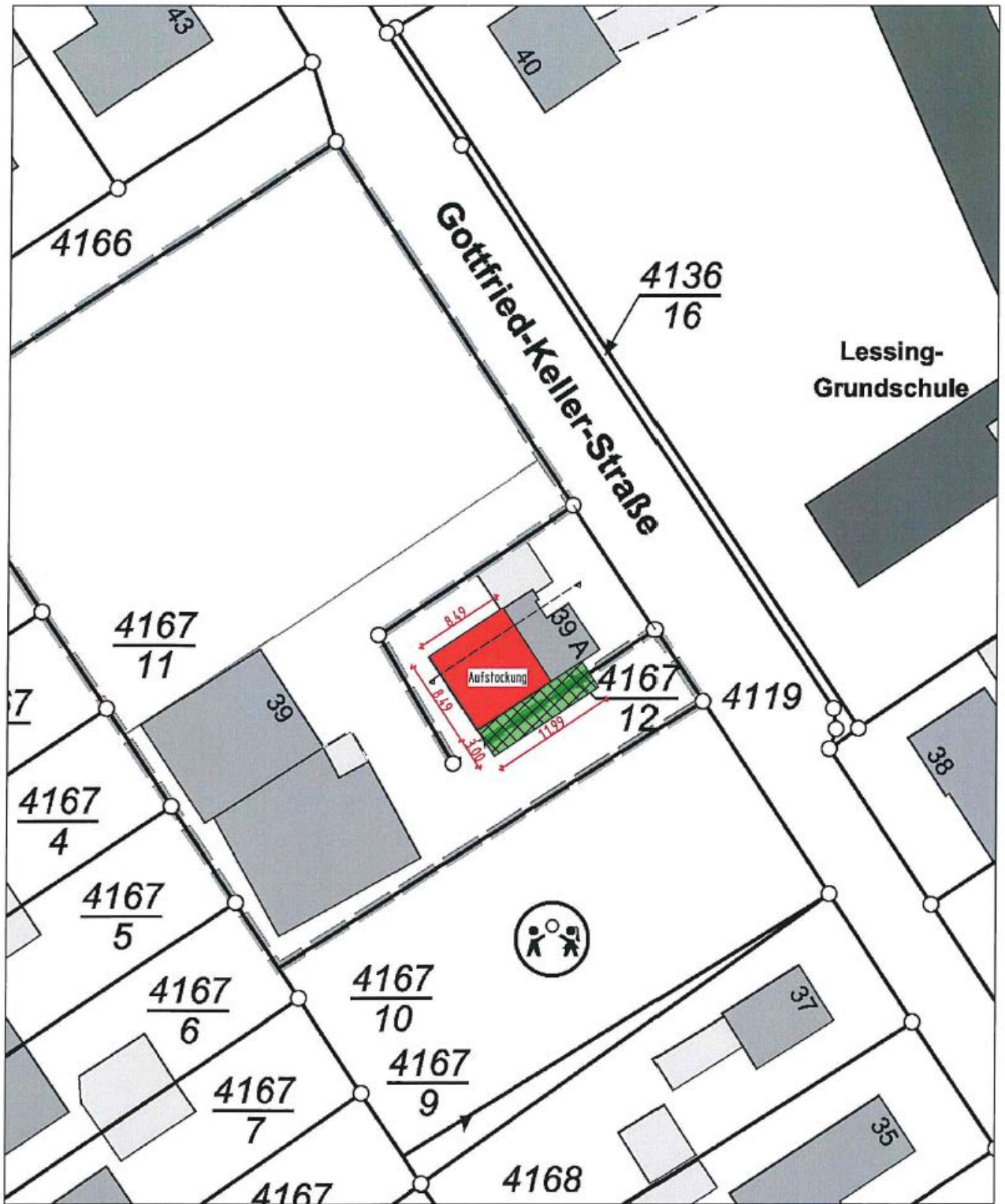

Lageplan 1:500

- Aufstockung
- bereits vorhandene Abstandsflächen-Baulast

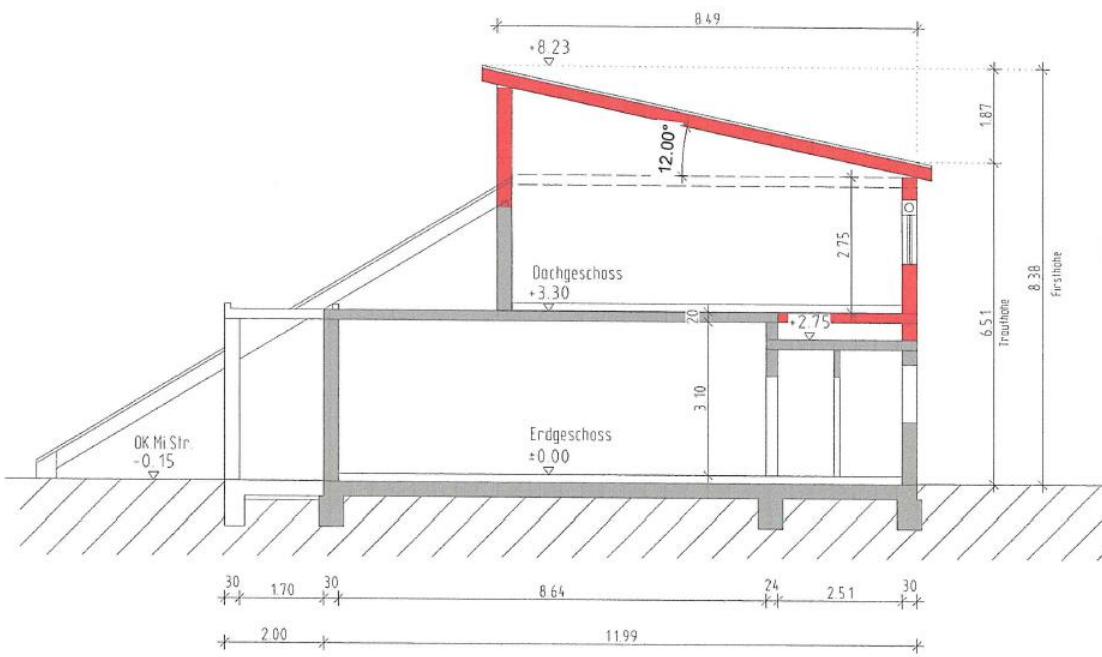

Legende:

BESTAND

NEU

Abstandsfläche (Neu):
mittlere Wandhöhe x Faktor 0,4
 $(6,51 + 8,23) : 2 \times 0,4 = 2,95 \text{ m}$

SCHNITT M1:100