

# Auszug aus den Geobasisinformationen

## Liegenschaftskarte



Rheinland-Pfalz

VERMESSUNGS- UND  
KATASTERAMT RHEINPFALZ

Hergestellt am 02.05.2022

Flurstück: 947/6  
Flur: 0  
Gemarkung: Flomersheim

Gemeinde: Frankenthal (Pfalz)  
Landkreis: Stadt Frankenthal (Pfalz)

Pestalozzistraße 4  
76829 Landau in der Pfalz

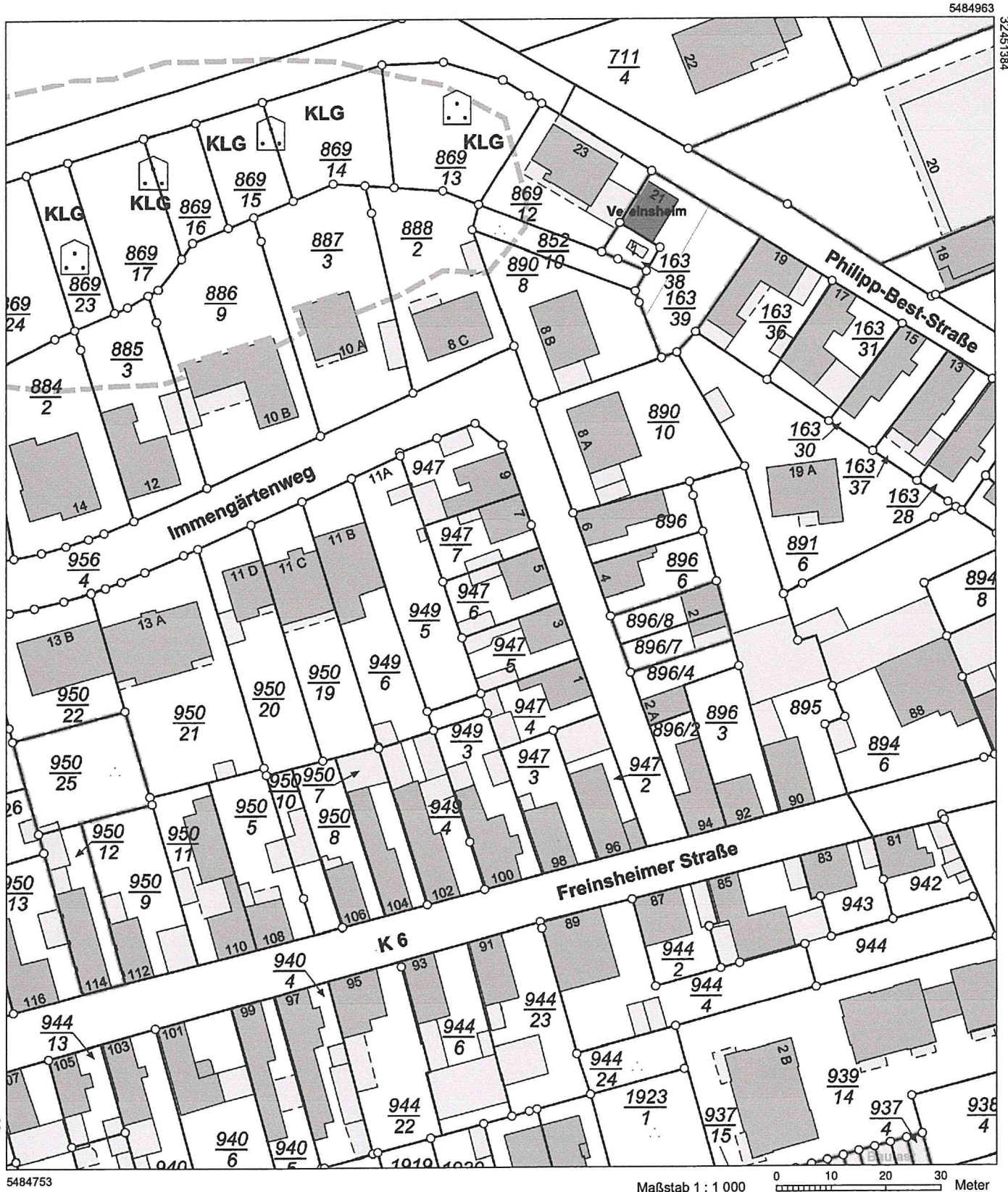

5484753

Maßstab 1 : 1 000 0 10 20 30 Meter

Vervielfältigungen für eigene Zwecke sind zugelassen. Eine unmittelbare oder mittelbare Vermarktung, Umwandlung oder Veröffentlichung der Geobasisinformationen bedarf der Zustimmung der zuständigen Vermessungs- und Katasterbehörde (§12 Landesgesetz über das amtliche Vermessungswesen).

Hergestellt durch das Landesamt für Vermessung und Geobasisinformation Rheinland-Pfalz.

Flurstück: 947/6  
Flur: 0  
Gemarkung: Flomersheim

Gemeinde: Frankenthal (Pfalz)  
Landkreis: Stadt Frankenthal (Pfalz)

Pestalozzistraße 4  
76829 Landau in der Pfalz

5484963

32451384



32451204

5484753

Maßstab 1 : 1 000 0 10 20 30 Meter

Vervielfältigungen für eigene Zwecke sind zugelassen. Eine unmittelbare oder mittelbare Vermarktung, Umwandlung oder Veröffentlichung der Geobasisinformationen bedarf der Zustimmung der zuständigen Vermessungs- und Katasterbehörde (§12 Landesgesetz über das amtliche Vermessungswesen).

Hergestellt durch das Landesamt für Vermessung und Geobasisinformation Rheinland-Pfalz.

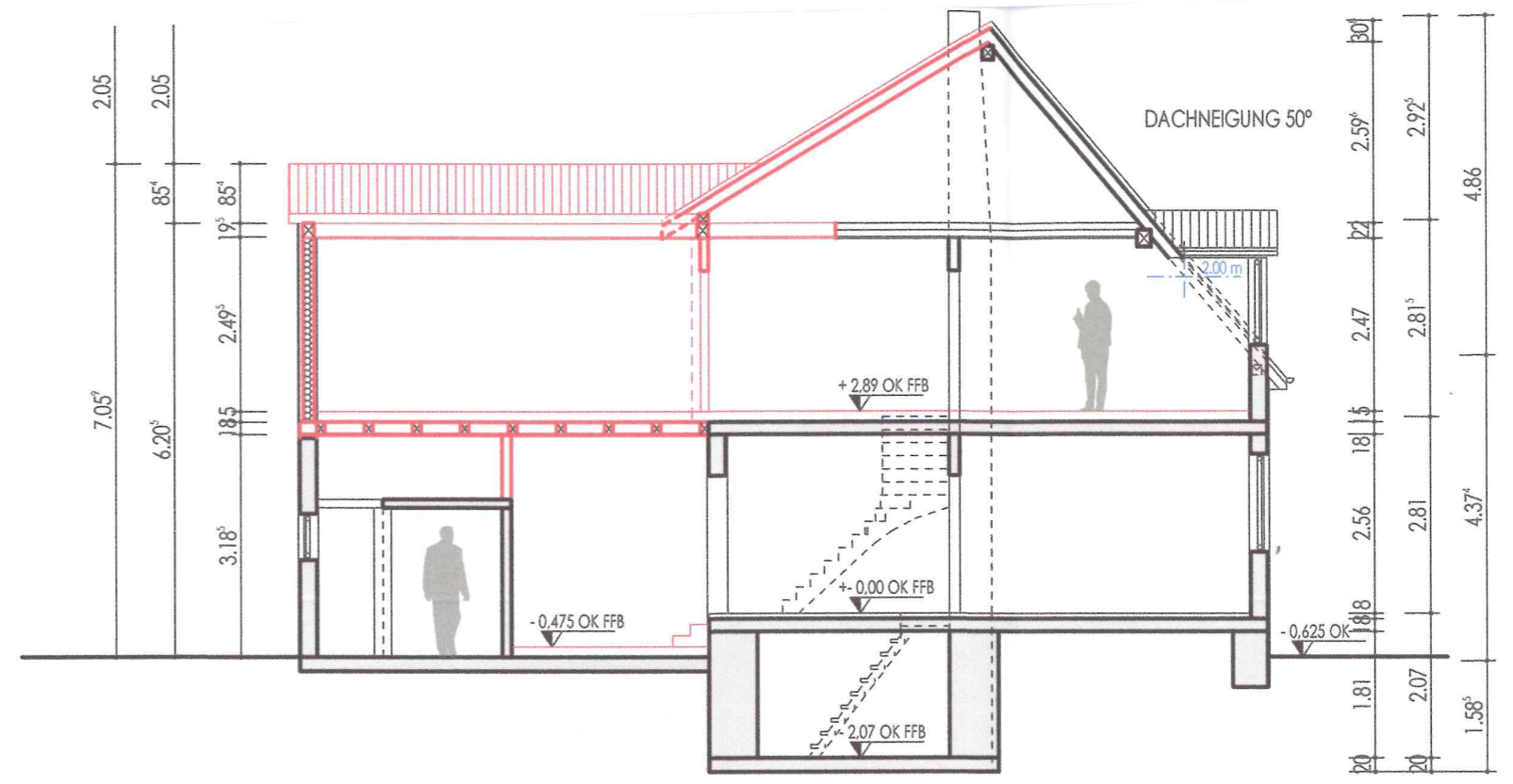

SCHNITT A-A



ANSICHT SÜD

	BESTAND
	ABBRUCH
	NEU

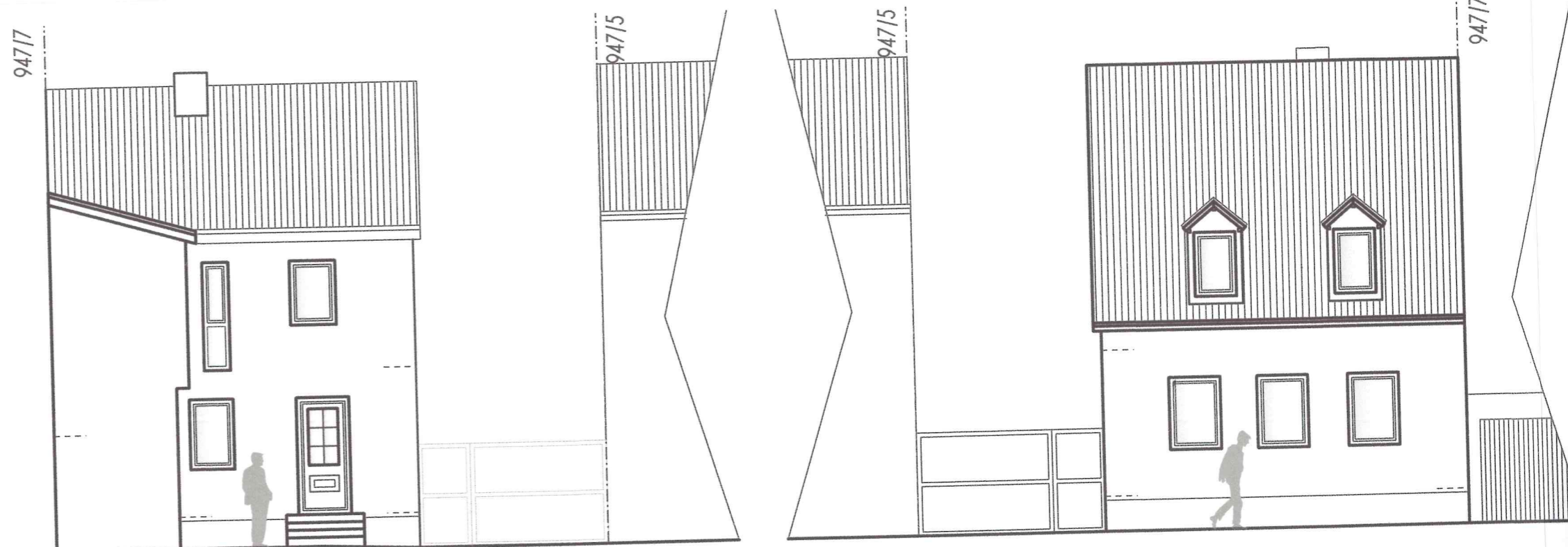

ANSICHT WEST

ANSICHT OST

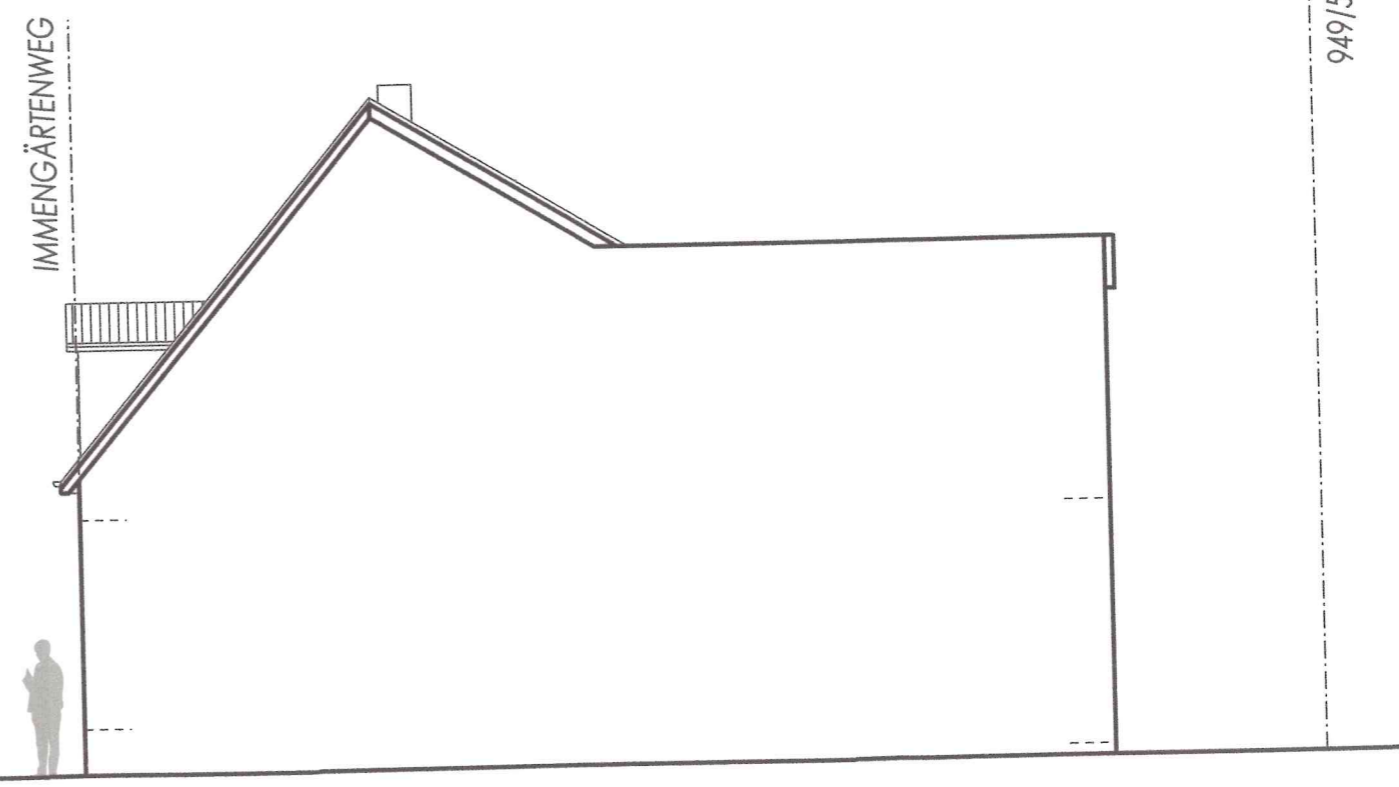

ANSICHT NORD

