

Vervielfältigungen für eigene Zwecke sind zugelassen. Eine unmittelbare oder mittelbare Vermarktung, Umwandlung oder Veröffentlichung der Geobasisinformationen bedarf der Zustimmung der zuständigen Vermessungs- und Katasterbehörde (§ 12 Landesgesetz über das amtliche Vermessungswesen).
 Hergestellt durch das Vermessungs- und Katasteramt Rheinlandpfalz.





Sterngasse

Zufahrt 15780

Grundstücksgröße Fl.st.nr.424 654.-m2
Grundstücksgröße Fl.st.nr.418 557.-m2
Grundstücksgröße Fl.st.nr.429 300.-m2

Haus Sterngasse 5 Wohneinheiten
Haus Bestand 13 Wohneinheiten
Stellplätze geplant 8 Garagenstellplätze
12 Stellplätze

-  **Bebauung Fl.st.nr.: 418**
-  **Bebauung Fl.st.nr.: 424**
-  **Bebauung Fl.st.nr.: 429**

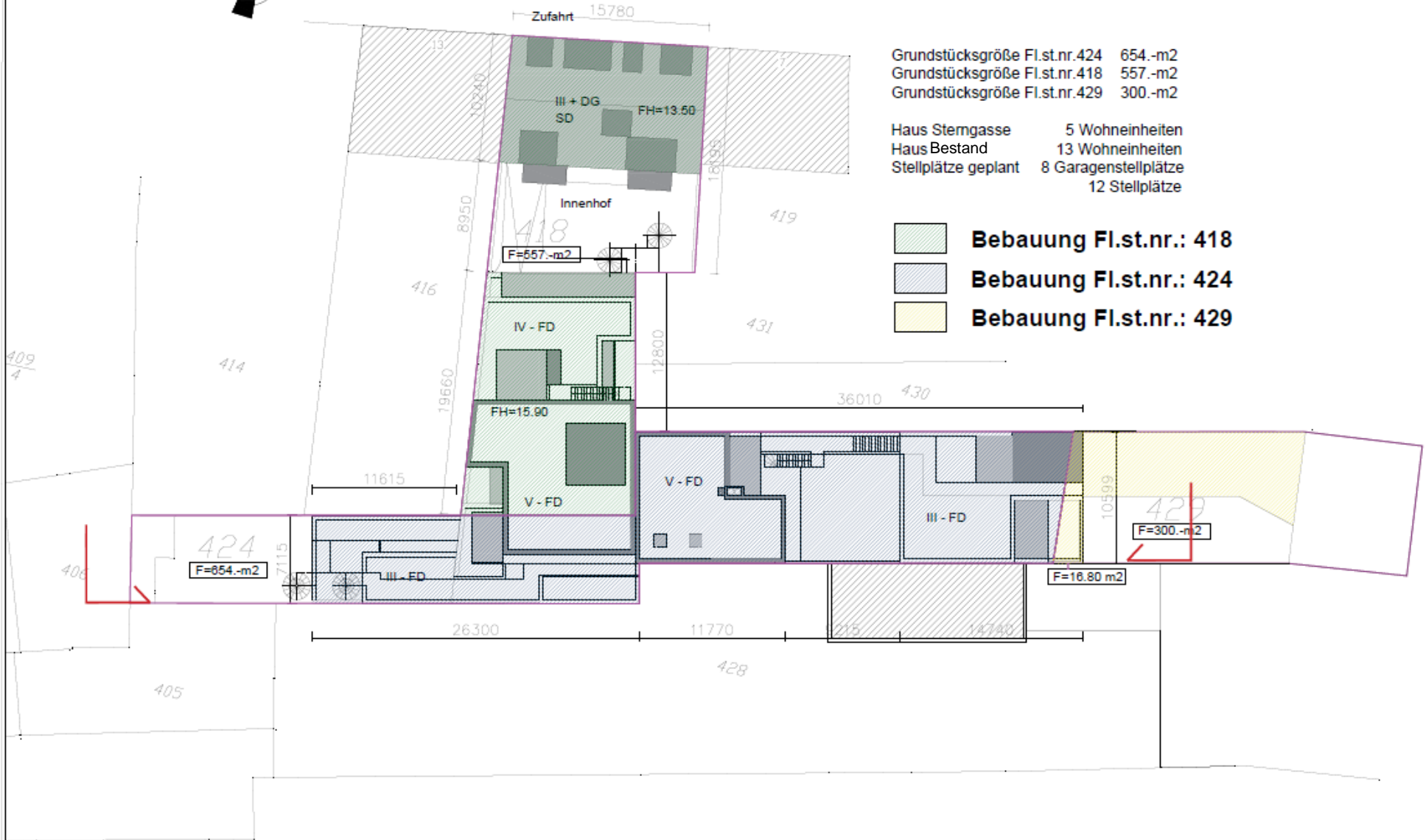

FREIFLÄCHENPLAN ZUR GRUNDSTÜCKSZUORDNUNG

FREIFLÄCHENPLAN

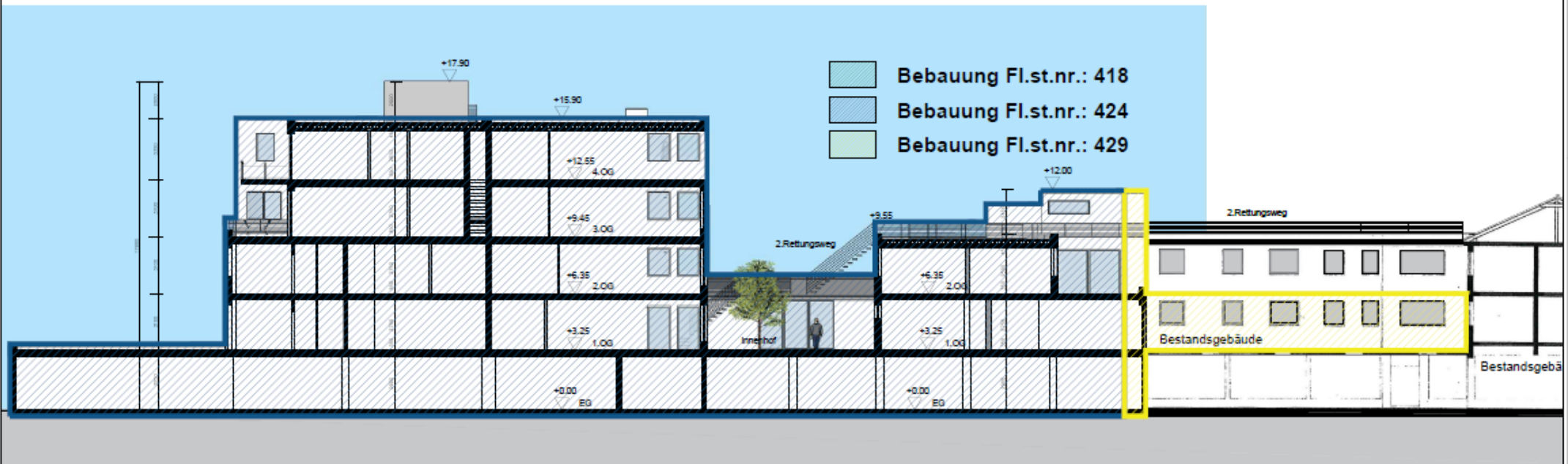
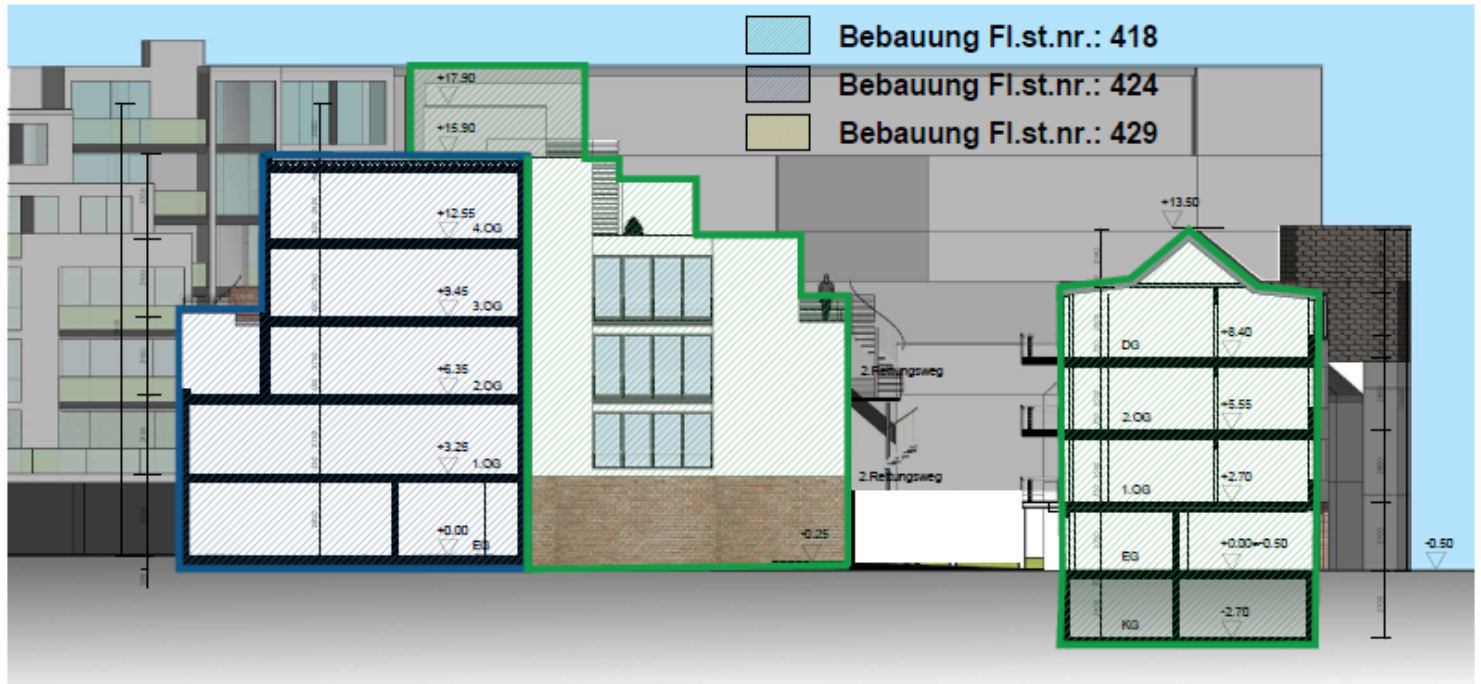

GRUNDSTÜCKSZUORDNUNG

SCHNITT A-A

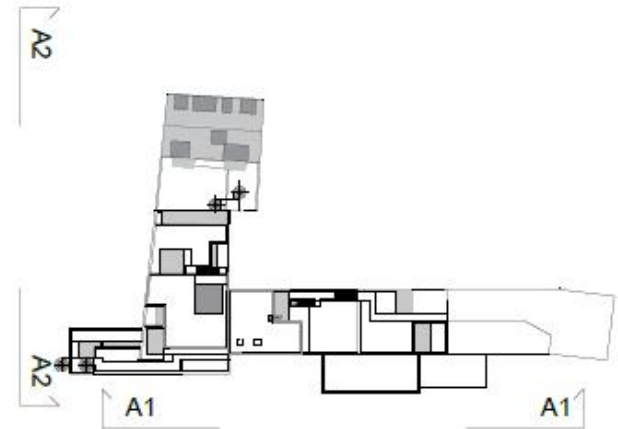
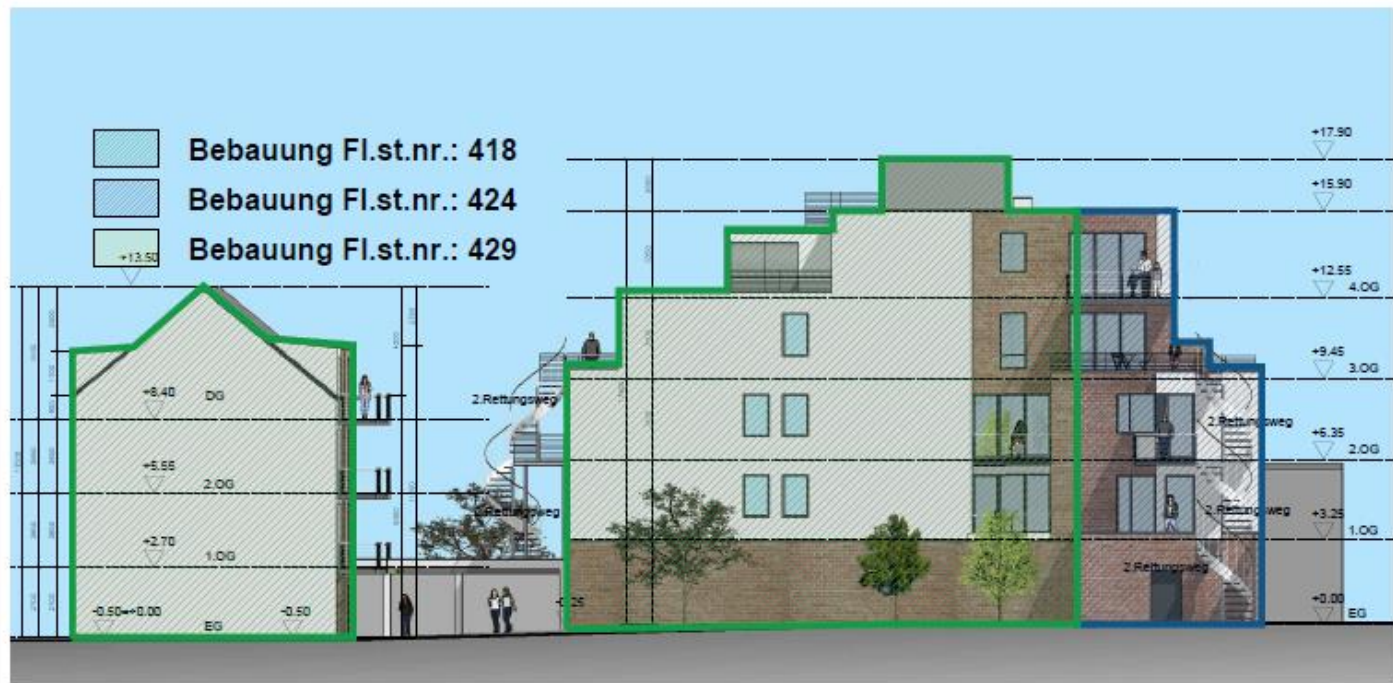

ANSICHT 2

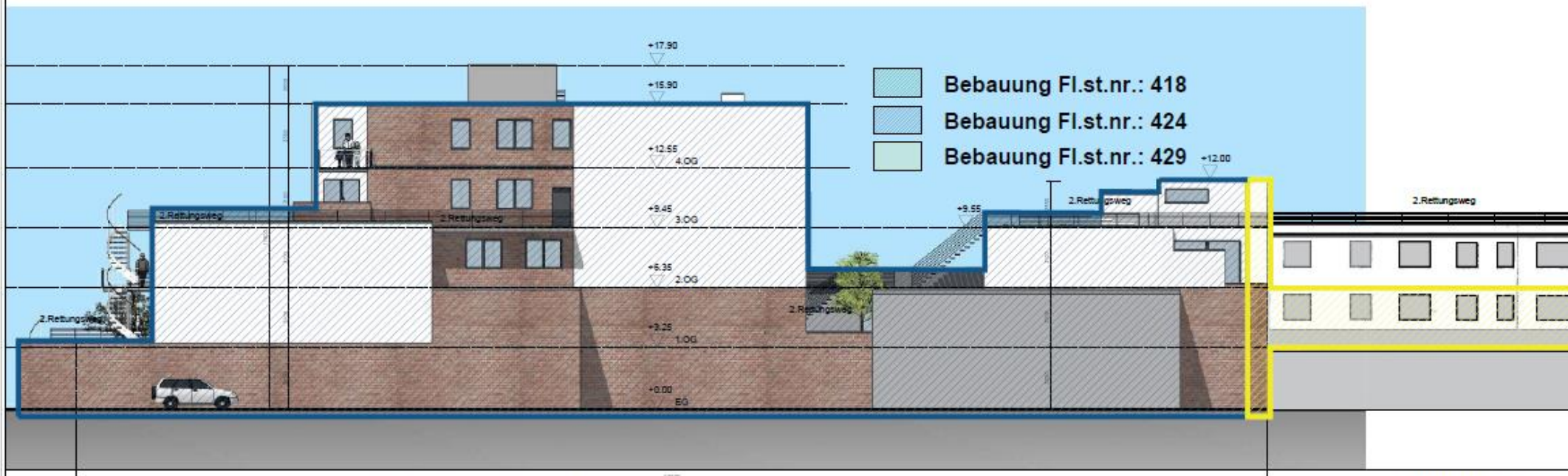

GRUNDSTÜCKSZUORDNUNG

ANSICHT 1

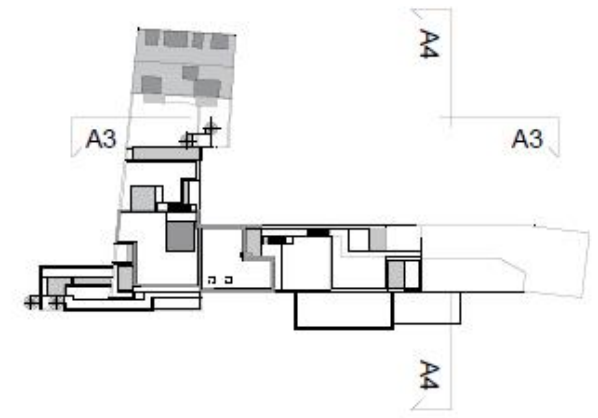
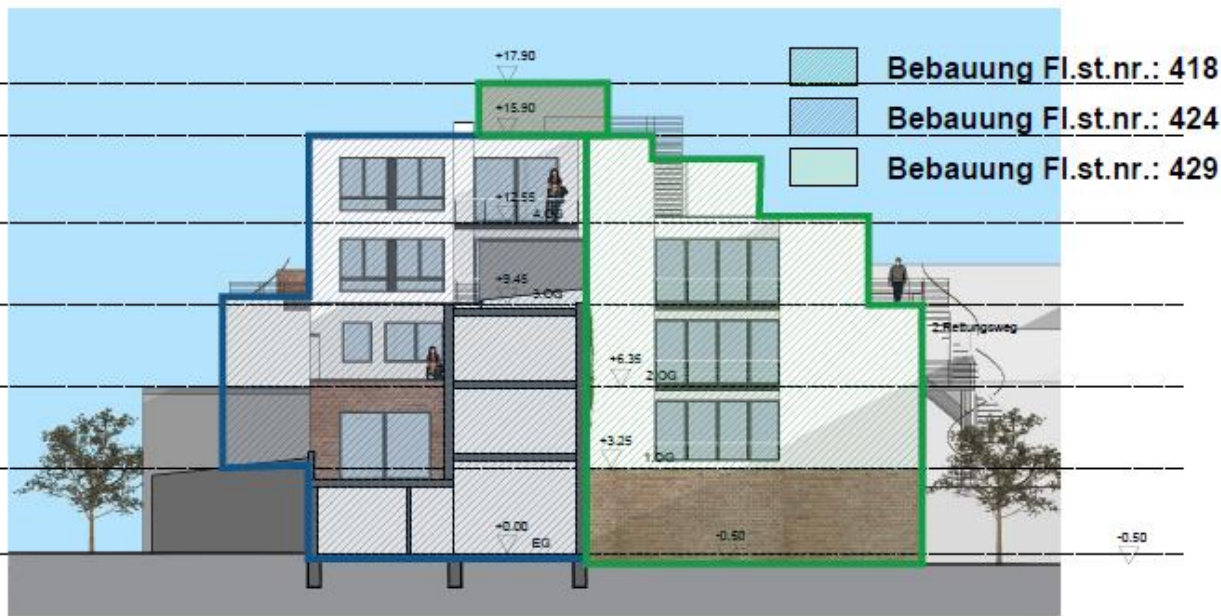

ANSICHT 4

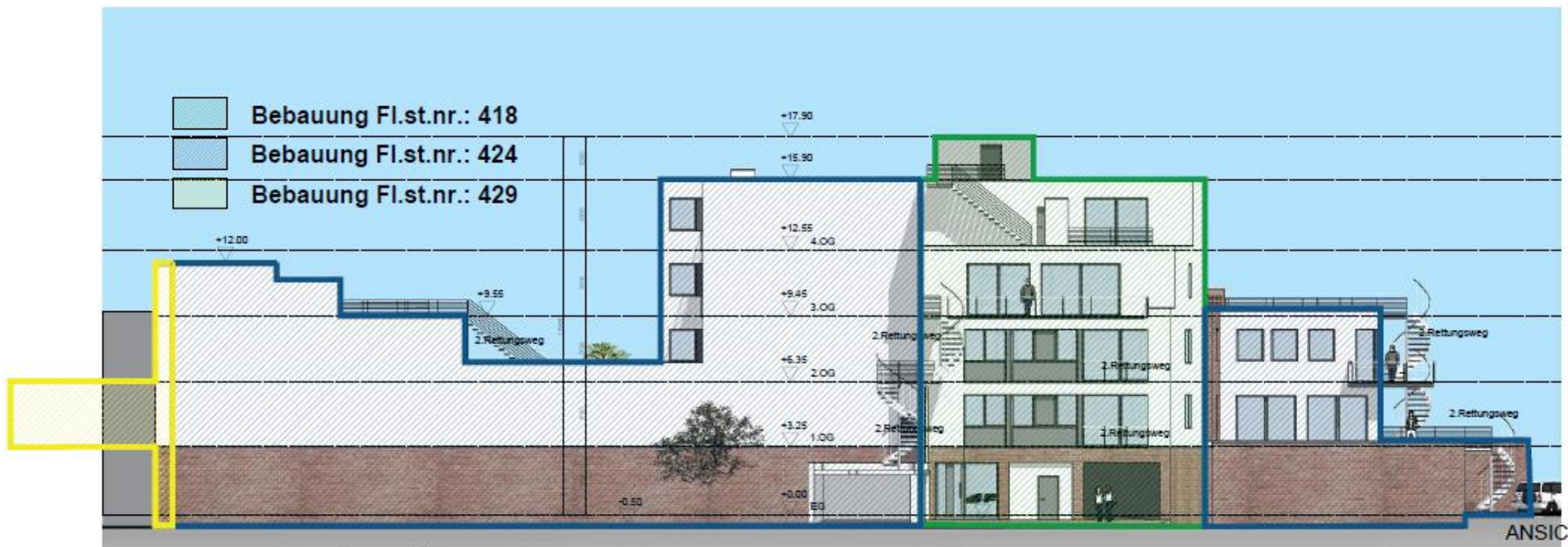

ANSICHT 3

GRUNDSTÜCKSZUORDNUNG