

# Auszug aus den Geobasisinformationen

Liegenschaftskarte



Rheinland-Pfalz

VERMESSUNGS- UND  
KATASTERAMT RHEINPFALZ

Hergestellt am 23.06.2022

Flurstück: 71/3  
Gemarkung: Eppstein (4205)

Gemeinde: Frankenthal (Pfalz)  
Landkreis: Stadt Frankenthal (Pfalz)

Pestalozzistraße 4  
76829 Landau in der Pfalz

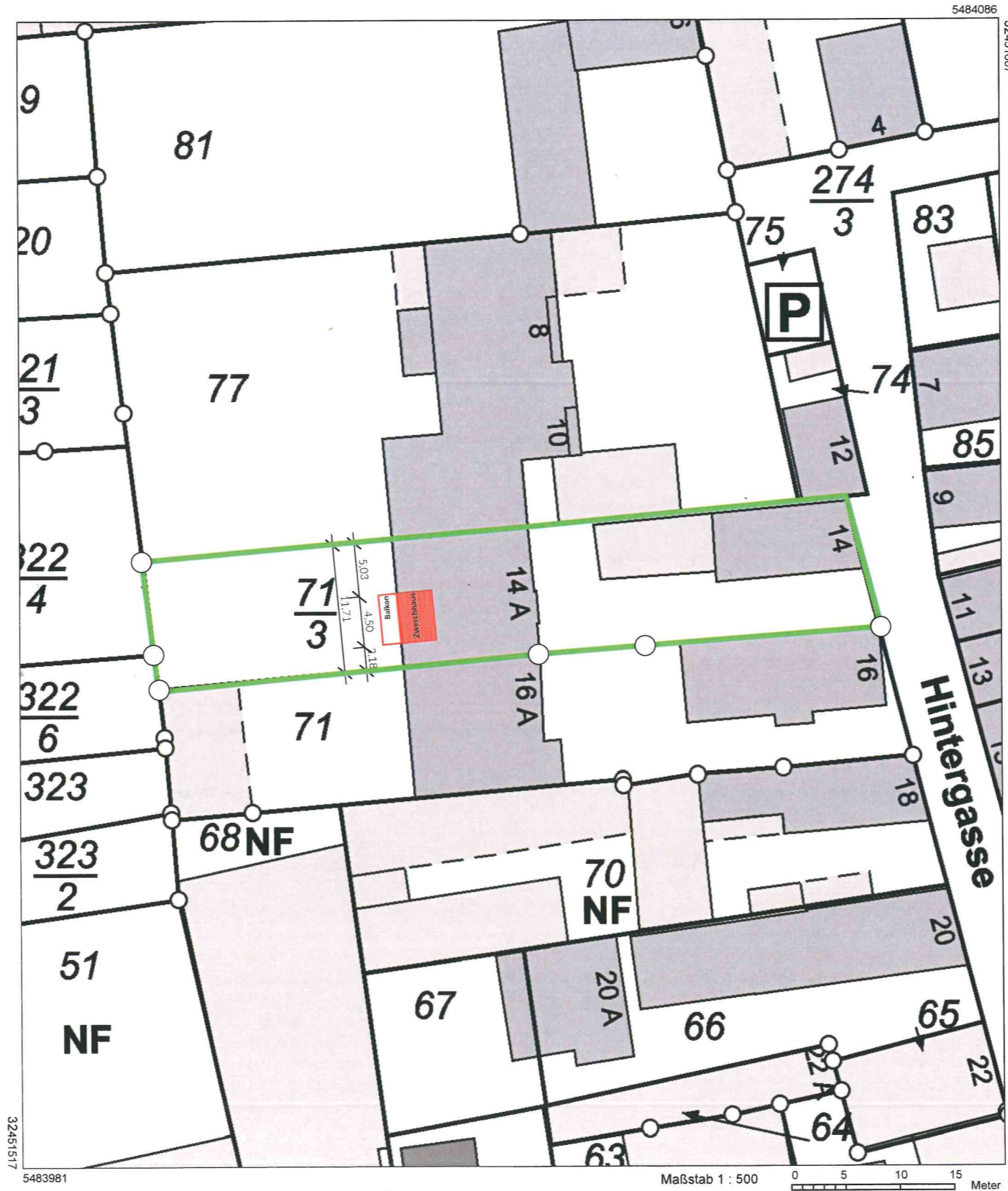

Vervielfältigungen für eigene Zwecke sind zugelassen. Eine unmittelbare oder mittelbare Vermarktung, Umwandlung oder Veröffentlichung der Geobasisinformationen bedarf der Zustimmung der zuständigen Vermessungs- und Katasterbehörde (§ 12 Landesgesetz über das amtliche Vermessungswesen)

Hergestellt durch das Vermessungs- und Katasteramt Rheinland-Pfalz.

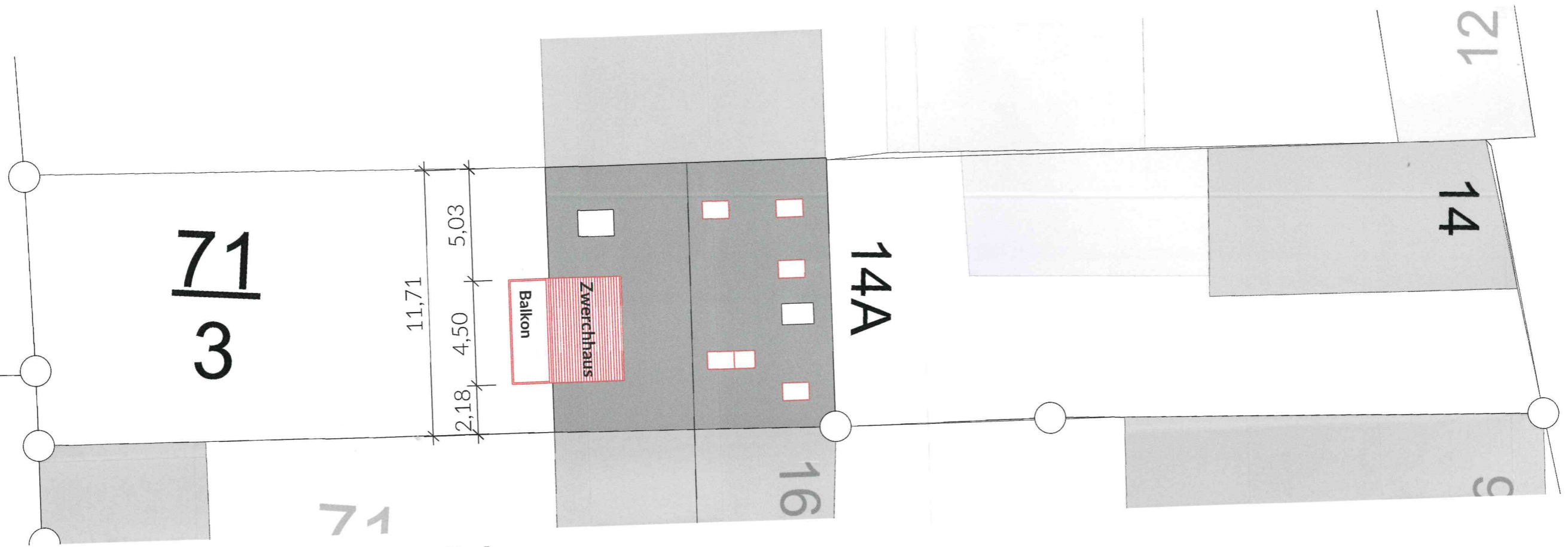

Dachaufsicht mit Gesamtgrundstück



Jeckung Tonziegel / Lattung  
 endämmung +  
 Sparrendämmung gemäß Berechnung  
 erattung  
 3/16 Bestand  
 emse + Gipskarton Bauplatte

**Zwerchhaus:**  
 Dacheindeckung Titanzink-Aufschalung  
 Aufsparrendämmung + Zwischensparrendämmung  
 gemäß Berechnung Energieberatung  
 Sparren gem. statische Berechnung  
 Dampfbremse + Gipskarton Bauplatte

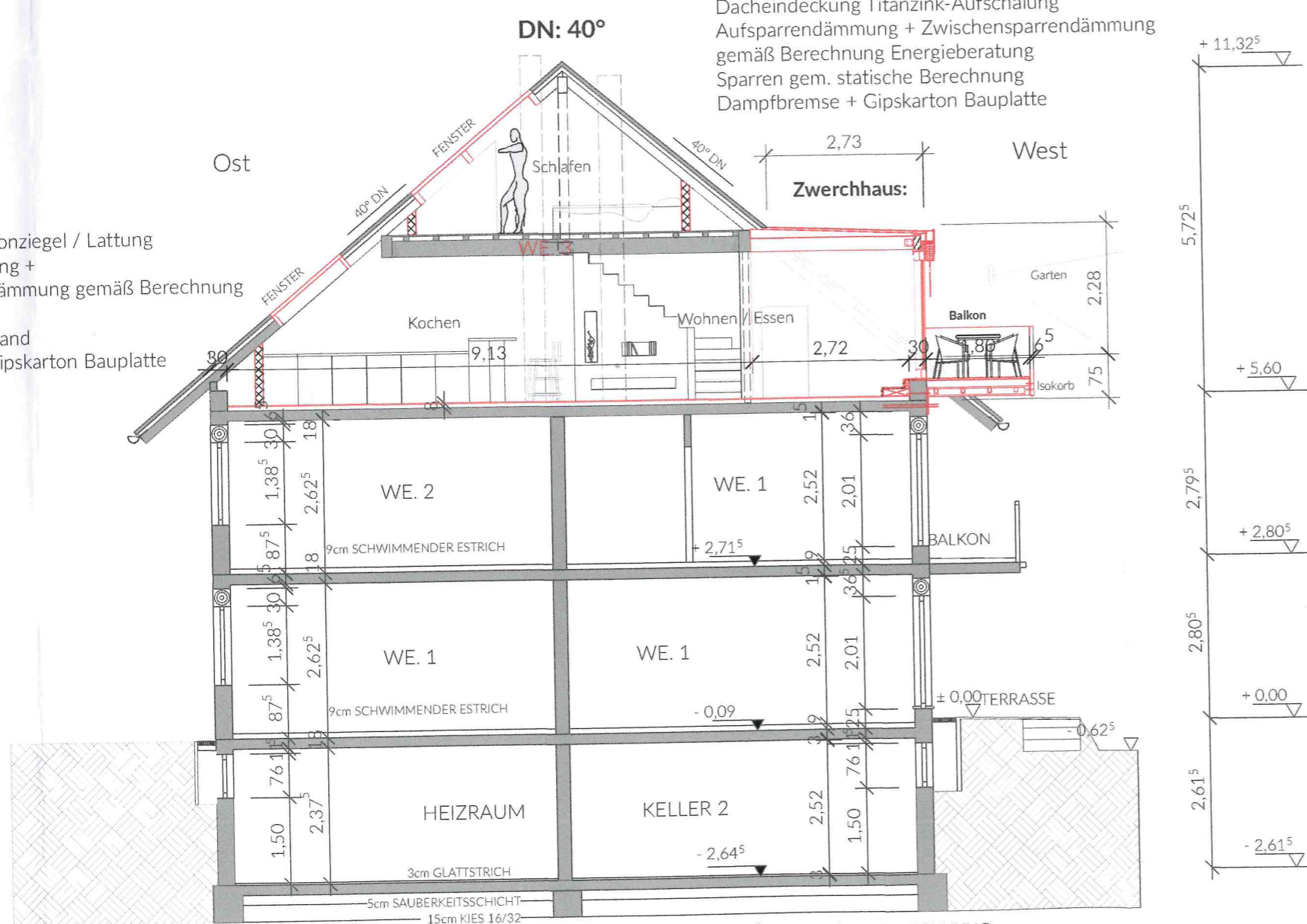

ALLE TRAGENDEN TEILE GEMÄSS STATISCHER BERECHNUNG

# Schnitt B - B

DN: 40°

West

Ost

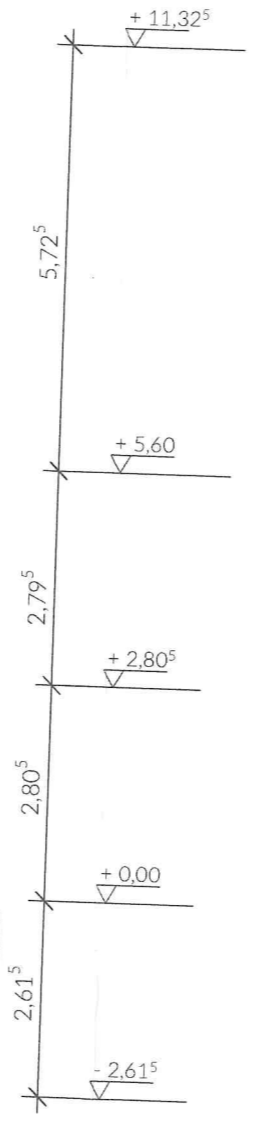
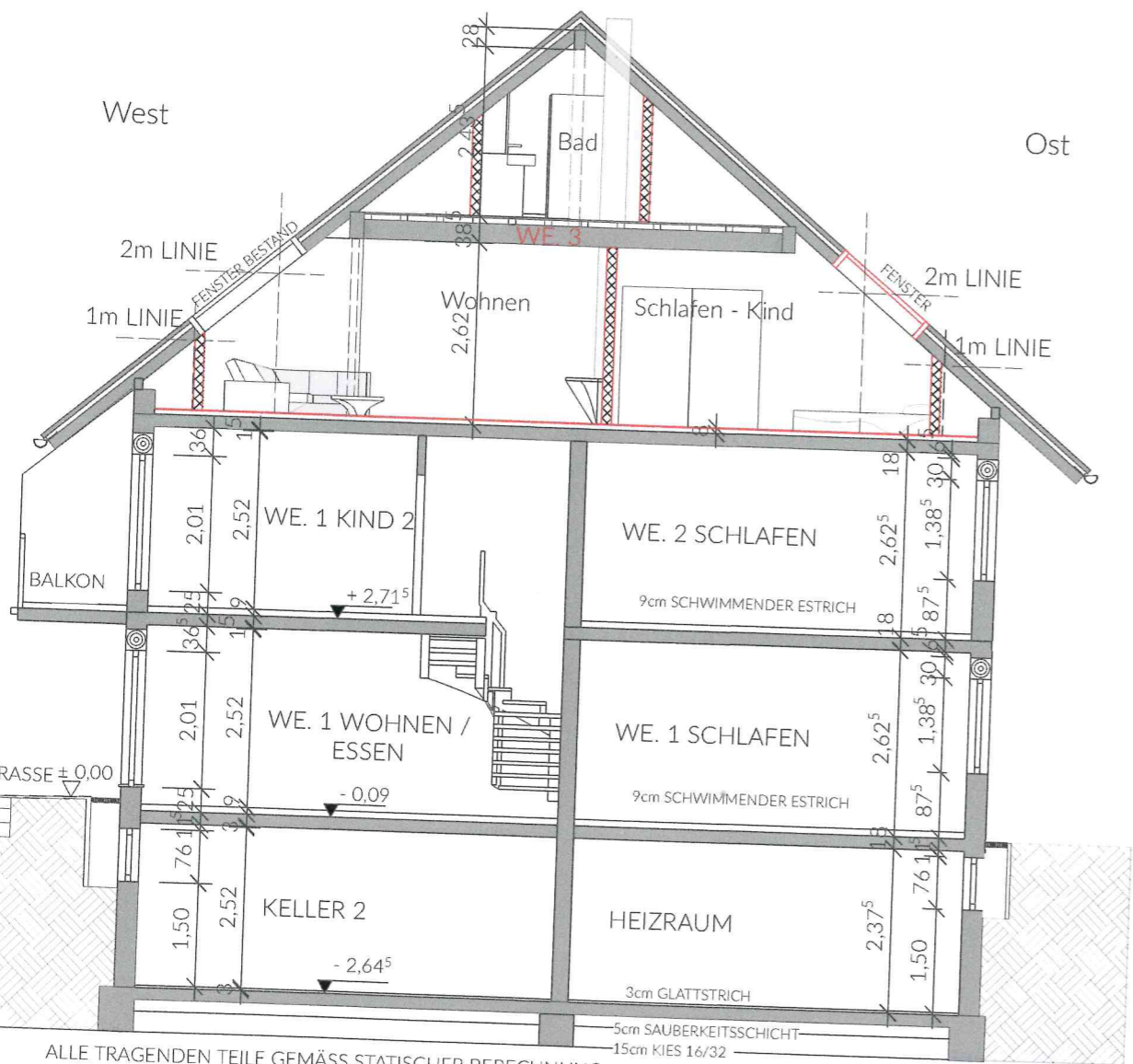

ALLE TRAGENDEN TEILE GEMÄSS STATISCHER BERECHNUNG

# Schnitt A - A

. | 100



**Ost-Ansicht**  
1 | 100

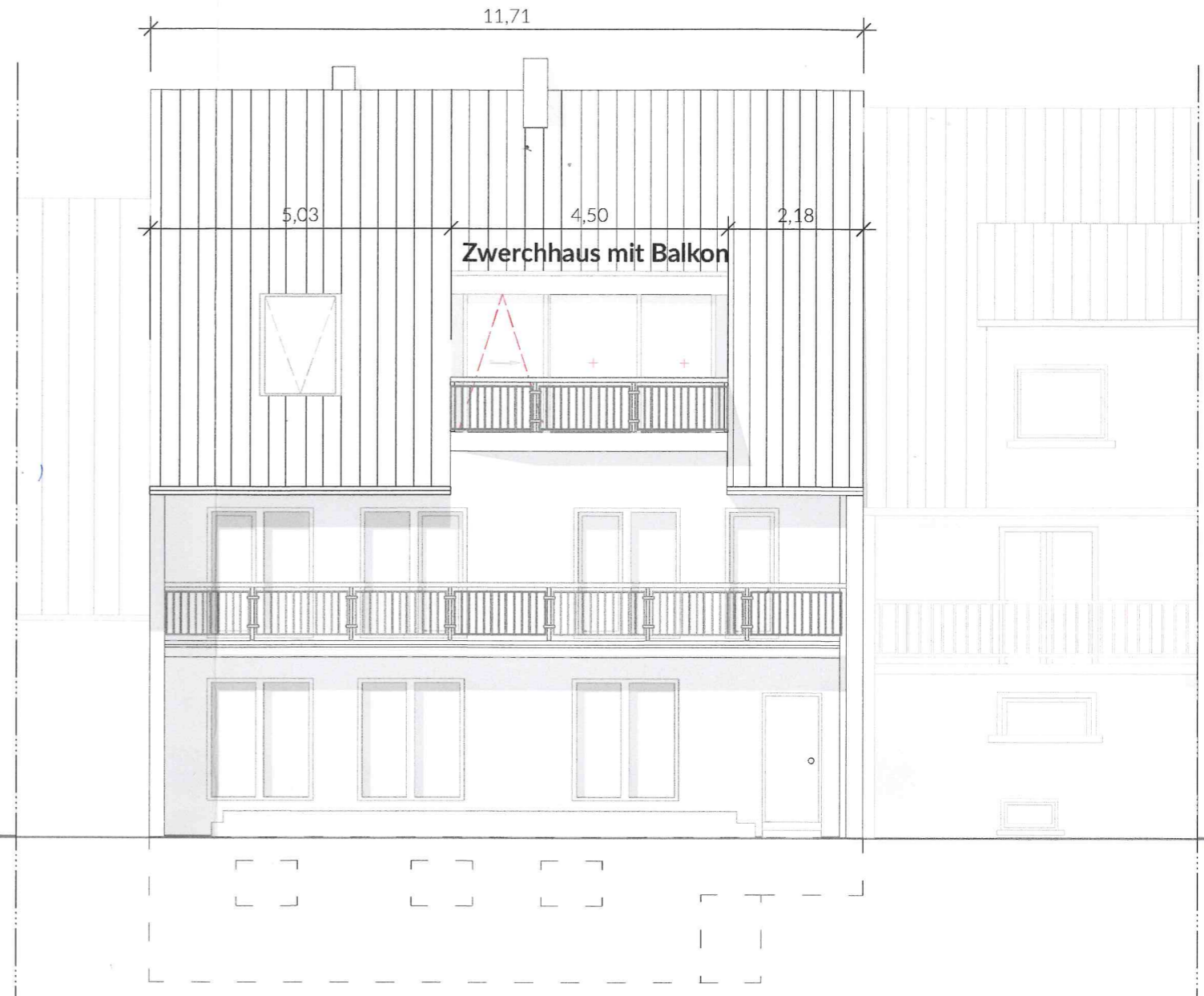

**West-Ansicht**  
1 | 100