



EINTRAG BAUGRENZEN

Hergestellt am 19.01.2024

Flurstück: 1412/16
Gemarkung: Frankenthal (4202)

Gemeinde: Frankenthal (Pfalz)
Landkreis: Stadt Frankenthal (Pfalz)

ARTEILUNG BAUORDNUNG
 Pestalozzstraße 4
 76829 Landau in der Pfalz
 Datum: 25. APR. 2024
 5487462

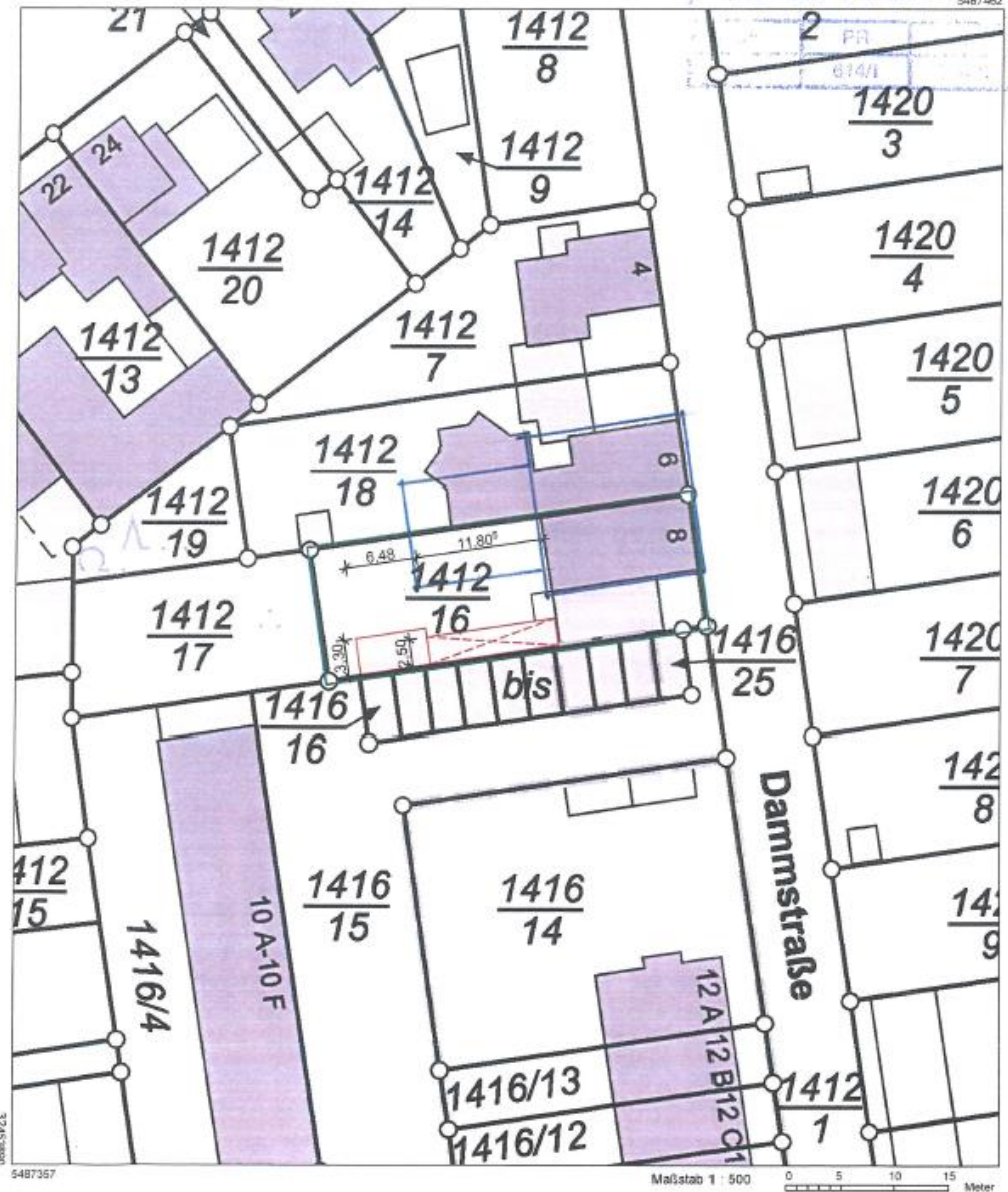

Vervielfältigungen für eigene Zwecke sind zugelassen. Eine unmittelbare oder mittelbare Vermarkung, Umwandlung oder Veröffentlichung der Geobasisinformationen bedarf der Zustimmung der zuständigen Vermessungs- und Katasterbehörde (§ 12 Landesgesetz über das amtliche Vermessungswesen)

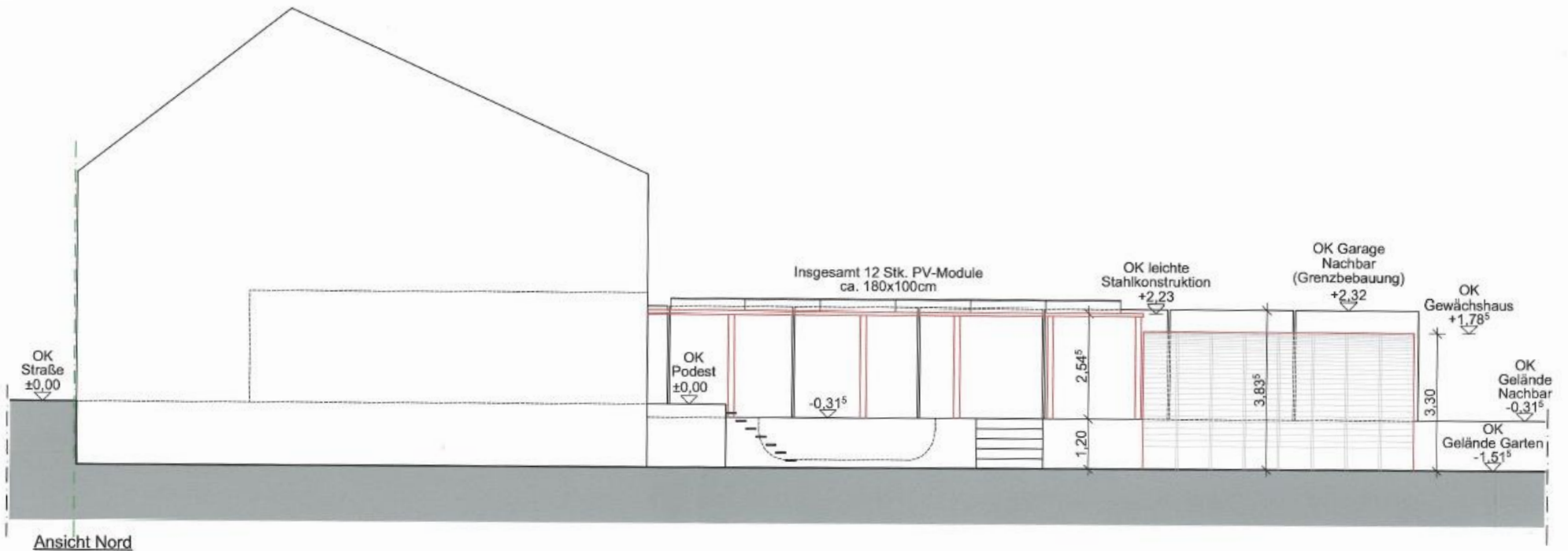



Ansicht West



Schnitt A-A