

ORTSGEMEINDE BEINDERSHEIM

BEBAUUNGSPLAN "IM WÖRTCHEN"

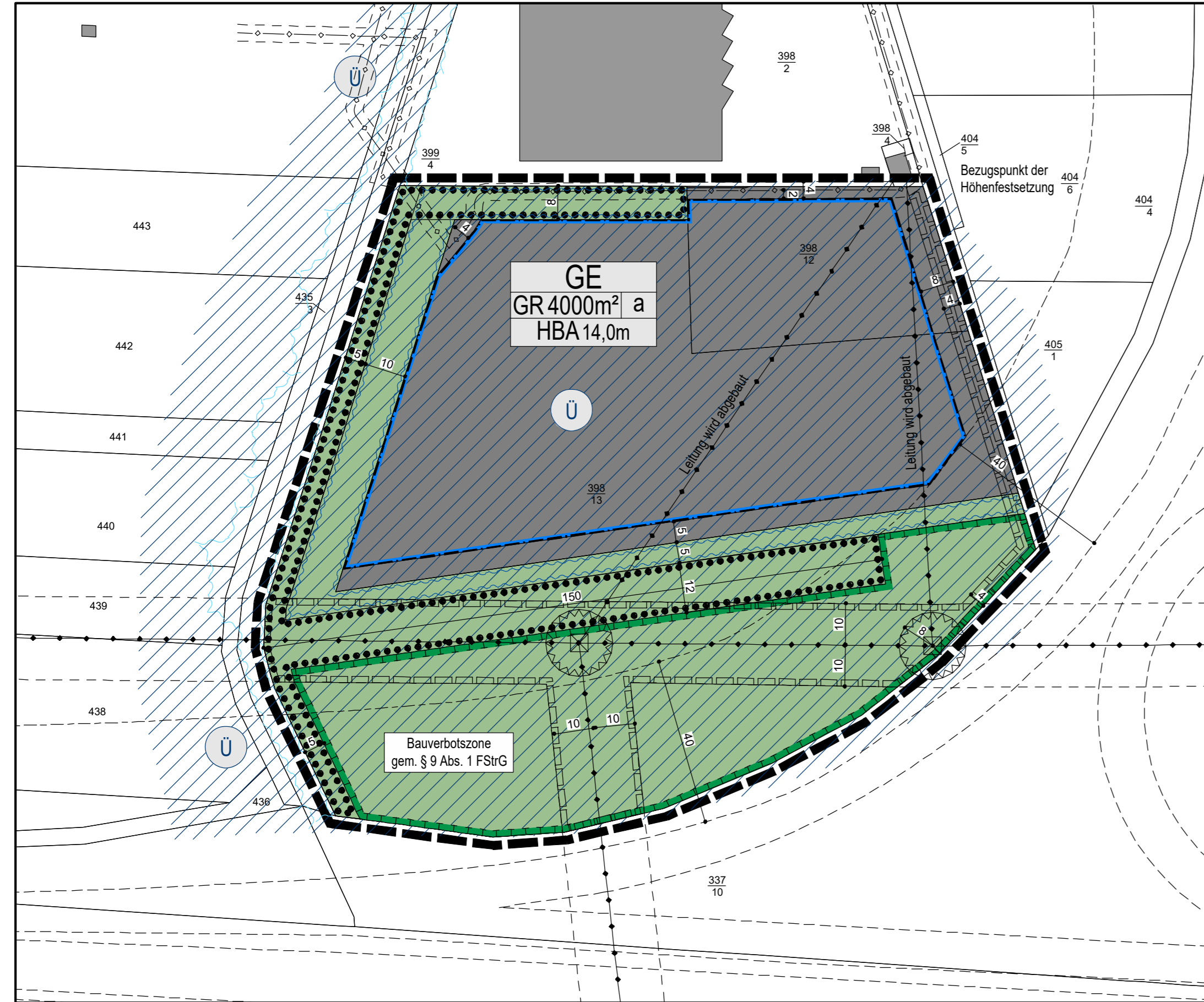

LEGENDE

Signaturen gemäß der Verordnung über die Ausarbeitung der Bauleitpläne und die Darstellung des Planinhaltes (Planzeichenverordnung 1990 - PlanzV 90)

Art der baulichen Nutzung (§ 9 Abs.1 Nr.1 des Baugesetzbuches -BauGB-, §§ 1 bis 11 der Baunutzungsverordnung -BauNVO-)

GE Gewerbegebiete (§ 8 BauNVO)

Maß der baulichen Nutzung (§ 9 Abs.1 Nr.1 BauGB, § 16 BauNVO)

GR 4000 m² Grundfläche maximal

HBA 14,00m Höhe baulicher Anlagen, als Höchstmaß

Bauweise, Baulinien, Baugrenzen (§ 9 Abs.1 Nr.2 BauGB, § 22 und 23 BauNVO)

a abweichende Bauweise

Baugrenze

Grünflächen (§ 9 Abs.1 Nr.15 BauGB)

Private Grünflächen

Wasserflächen und Flächen für die Wasserwirtschaft, den Hochwasserschutz und die Regelungen des Wasserabflusses (§ 9 Abs.1 Nr.16 BauGB)

Umgrenzung von Flächen für die Wasserwirtschaft, den Hochwasserschutz und die Regelung des Wasserabflusses

Planungen, Nutzungsregelungen, Maßnahmen und Flächen für Maßnahmen zum Schutz, zur Pflege und zur Entwicklung von Natur und Landschaft (§ 9 Abs.1 Nr.20, 25 BauGB)

Umgrenzung von Flächen für Maßnahmen zum Schutz zur Pflege und Entwicklung von Natur und Landschaft (§ 9 Abs.1 Nr.20 BauGB)

Umgrenzung von Flächen mit Bindungen für Bepflanzungen und für die Erhaltung von Bäumen, Sträuchern und sonstigen Bepflanzungen, sowie von Gewässern (§ 9 Abs.1 Nr.25 Buchstabe b) BauGB)

B. Sonstige Festsetzungen

Grenze des räumlichen Geltungsbereiches (§ 9 Abs.7 BauGB)

Höhenbezugspunkt für Festsetzungen (§ 9 Abs.3 BauGB)

Mit Geh-, Fahr- und Leitungsrechten zu belastende Flächen (§ 9 Abs.1 Nr.21 und BauGB)

Umgrenzung von Flächen, die von der Bebauung freizuhalten sind (§ 9 Abs.1 Nr.10 und BauGB)

Hinweise und Kennzeichnungen

Gebäude Bestand

Bemassung

273/2 Flurstücksnummer

Flurstücksgrenze

durch Rechtsverordnung festgesetztes Überschwemmungsgebiet

Grenze der Überflutungsgefährdung bei einem 100-jährlichen Hochwasserereignis

Grenze der Bauverbotszone gemäß Bundesfernstraßengesetz

Straßenraumaufteilung unverbundlich

Stromleitung überirdisch mit Leitungsmast und mit Schutzstreifen.

unterirdisch mit Schutzstreifen

VERFAHRENSVERMERKE

- Aufstellungsbeschluss gemäß § 2 (1) BauGB
- Ortsübliche Bekanntmachung des Aufstellungsbeschlusses gemäß § 2 (1) BauGB
- Frühzeitige Öffentlichkeitsbeteiligung gemäß § 3 (1) BauGB
- Frühzeitige Beteiligung der Behörden und sonstiger Träger öffentlicher Belange gemäß § 4 (1) BauGB
- Beschluss über die öffentliche Auslegung des Planentwurfes gemäß § 3 (2) BauGB
- Bekanntmachung der öffentlichen Auslegung gemäß § 3 (2) BauGB
- Öffentliche Auslegung des Planentwurfes mit Begründung gemäß § 3 (2) BauGB
- Beteiligung der Behörden und sonstiger Träger öffentlicher Belange gemäß § 4 (2) BauGB
- Über die während der Auslegung eingegangenen Stellungnahmen wurde in der Sitzung am Beschluss gefasst.
- Beschluss über den Bebauungsplan als Satzung gemäß § 10 BauGB
- Der Bebauungsplan wird hiermit ausgefertigt und zur Veröffentlichung im Amtsblatt freigegeben.

Beindersheim, den

Ken Stutzmann
Ortsbürgermeister

Mit der ortsüblichen Bekanntmachung gemäß § 10 BauGB am tritt der Bebauungsplan in Kraft.

Beindersheim, den

Ken Stutzmann
Ortsbürgermeister

RECHTSGRUNDLAGEN

BauGB: Baugesetzbuch in der Fassung der Bekanntmachung vom 3. November 2017 (BGBl. I S. 3634), das zuletzt durch Artikel 3 des Gesetzes vom 20. Dezember 2023 (BGBl. 2023 I Nr. 394) geändert worden ist.

BauNVO: Baunutzungsverordnung in der Fassung der Bekanntmachung vom 21. November 2017 (BGBl. I S. 3786), die durch Artikel 2 des Gesetzes vom 03. Juli 2023 (BGBl. 2023 I Nr. 176) geändert worden ist.

PlanzV: Planzeichenverordnung vom 18. Dezember 1990 (BGBl. 1991 I S. 58), die zuletzt durch Artikel 3 des Gesetzes vom 14. Juni 2021 (BGBl. I S. 1802) geändert worden ist.

LBauO: Landesbauordnung Rheinland-Pfalz vom 24. November 1998 (BVBl. S. 365), zuletzt geändert durch Gesetz vom 07. Dezember 2022 (GVBl. S. 403)

ÜBERSICHTSLAGEPLAN

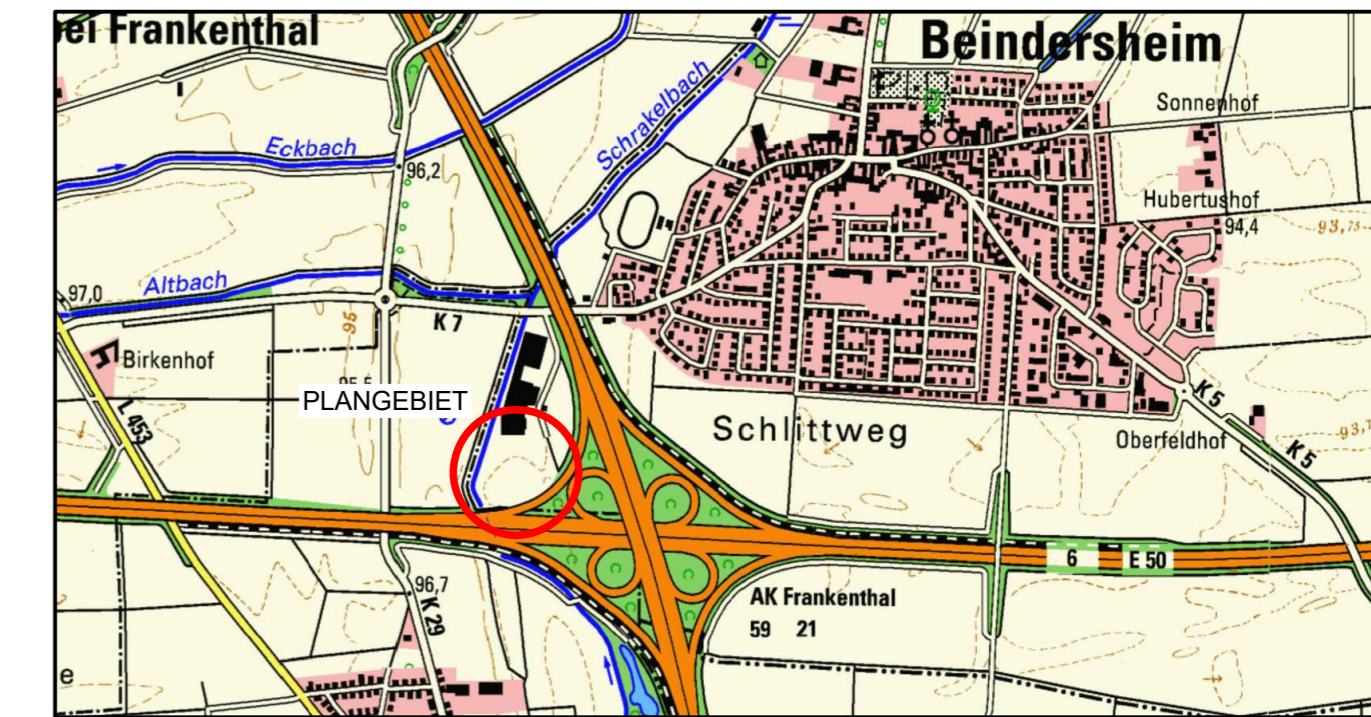

PLANUNGSBÜRO PISKE Telefon 06 21 / 54 50 31 info@piske.com www.piske.com	BAUH. Ortsgemeinde Beindersheim	PROJ.NR. 2328	PLAN NR. BP
	PROJEKT Bebauungsplan "Im Wörtchen"	BEARB. Vi	
PLAN Bebauungsplan - Entwurf	GEZ. MK	MASSTB 1:1000	DATUM März. 2024
	BL.GR. 85/30	BAUH.	