

# Auszug aus den Geobasisinformationen

## Liegenschaftskarte



Rheinland-Pfalz  
VERMESSUNGS- UND  
KATASTERAMT RHEINPFALZ

Hergestellt am 16.12.2021

Flurstück: 1410/2  
Flur: 0  
Gemarkung: Frankenthal

Gemeinde: Frankenthal (Pfalz)  
Landkreis: Stadt Frankenthal (Pfalz)

Pestalozzstraße 4  
76829 Landau in der Pfalz

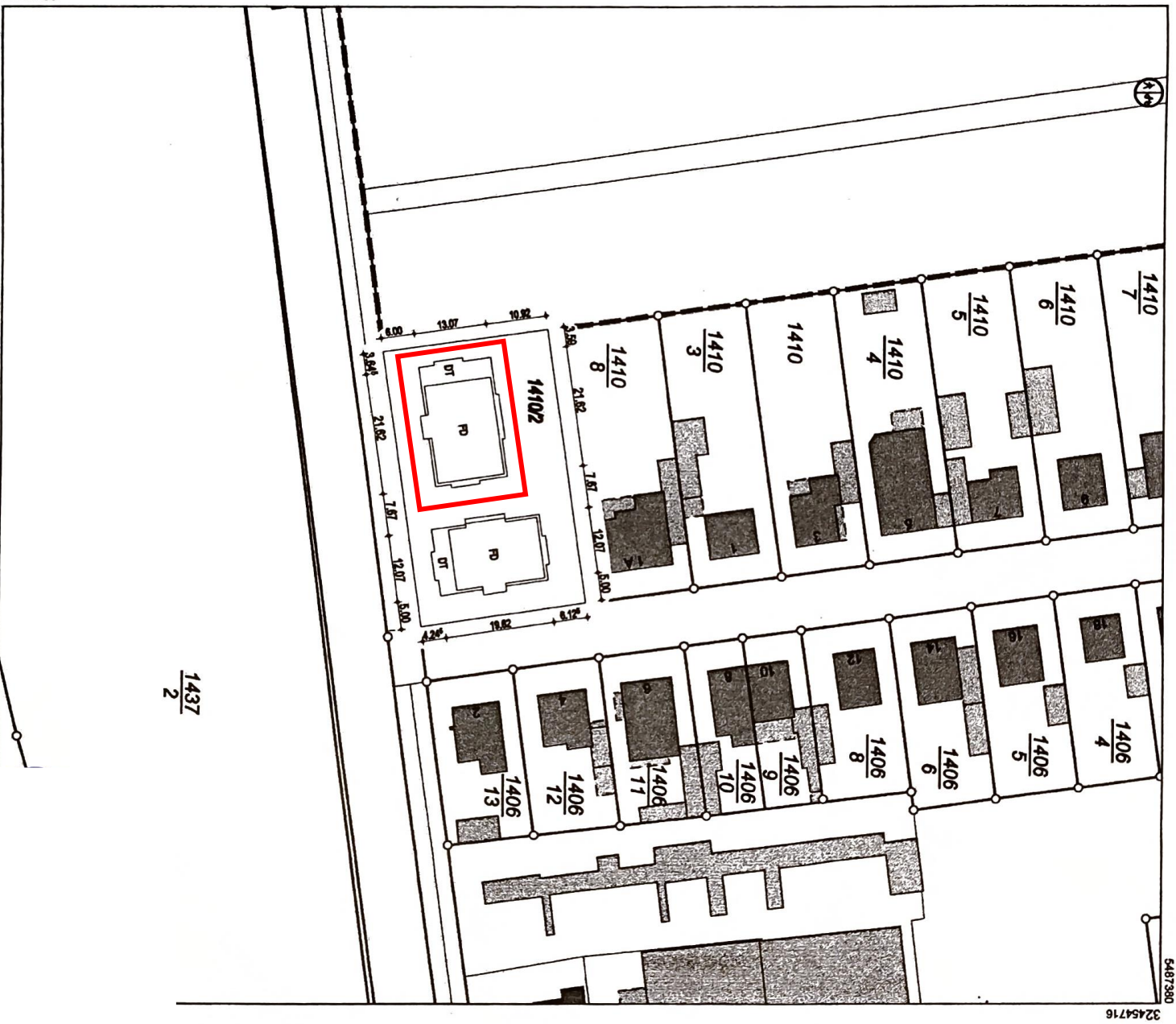

1437  
2

5487170

Maßstab 1 : 1 000

Verwertigungen für eigene Zwecke sind zugelassen. Eine unmittelbare oder mittelbare Vermarktung, Umwandlung oder Verbedarfs der Zustimmung der zuständigen Vermessungs- und Katasterbehörde (§12 Landesgesetz über das amtliche Herstellen durch Öffentlich bes. Vermessungsingenieur Dipl.-Ing. Peter Schmitt.  
Befugnis eingeräumt am 31.10.2006 durch Landesamt für Vermessung und Geobasisinformation Rheinland-Pfalz.

32454536

32454716

5487380

GEBÄUDE BEREITS GENEHMIGT

ANSELWEG

NACHBAR

ANSICHT VON NORDEN

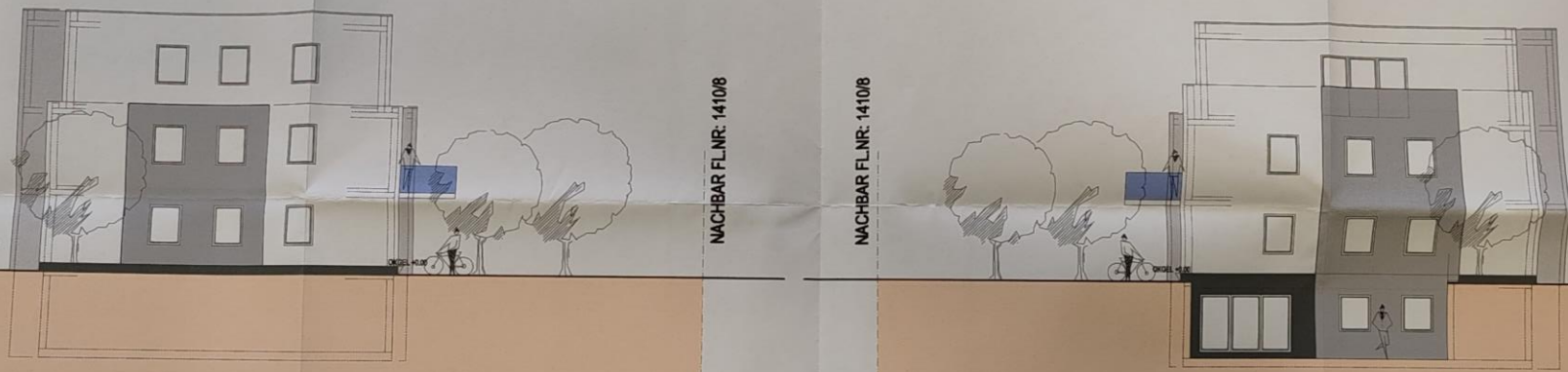

NACHBAR FL.NR.: 14108

NACHBAR FL.NR.: 14108

ANSICHT VON OSTEN

ANSICHT VON WESTEN

GEBÄUDE BEREITS GENEHMIGT

ANSELWEG

SICHT VON SÜDEN



