

# Auszug aus den Geobasisinformationen

Liegenschaftskarte



Rheinland-Pfalz

VERMESSUNGS- UND  
KATASTERAMT RHEINPFALZ

Hergestellt am 12.01.2024

Flurstück: 3930  
Flur: 0  
Gemarkung: Frankenthal

Gemeinde: Frankenthal (Pfalz)  
Landkreis: Stadt Frankenthal (Pfalz)

Pestalozzistraße 4  
76829 Landau in der Pfalz



Vervielfältigungen für eigene Zwecke sind zugelassen. Eine unmittelbare oder mittelbare Vermarktung, Umwandlung oder Veröffentlichung der Geobasisinformationen bedarf der Zustimmung der zuständigen Vermessungs- und Katasterbehörde (§12 Landesgesetz über das amtliche Vermessungswesen).

Hergestellt durch Öffentlich best. Vermessungsingenieur Dipl.-Ing. (FH) Andreas Patzak.

Befugnis eingeräumt am 06.01.2010 durch Landesamt für Vermessung und Geobasisinformation Rheinland-Pfalz.

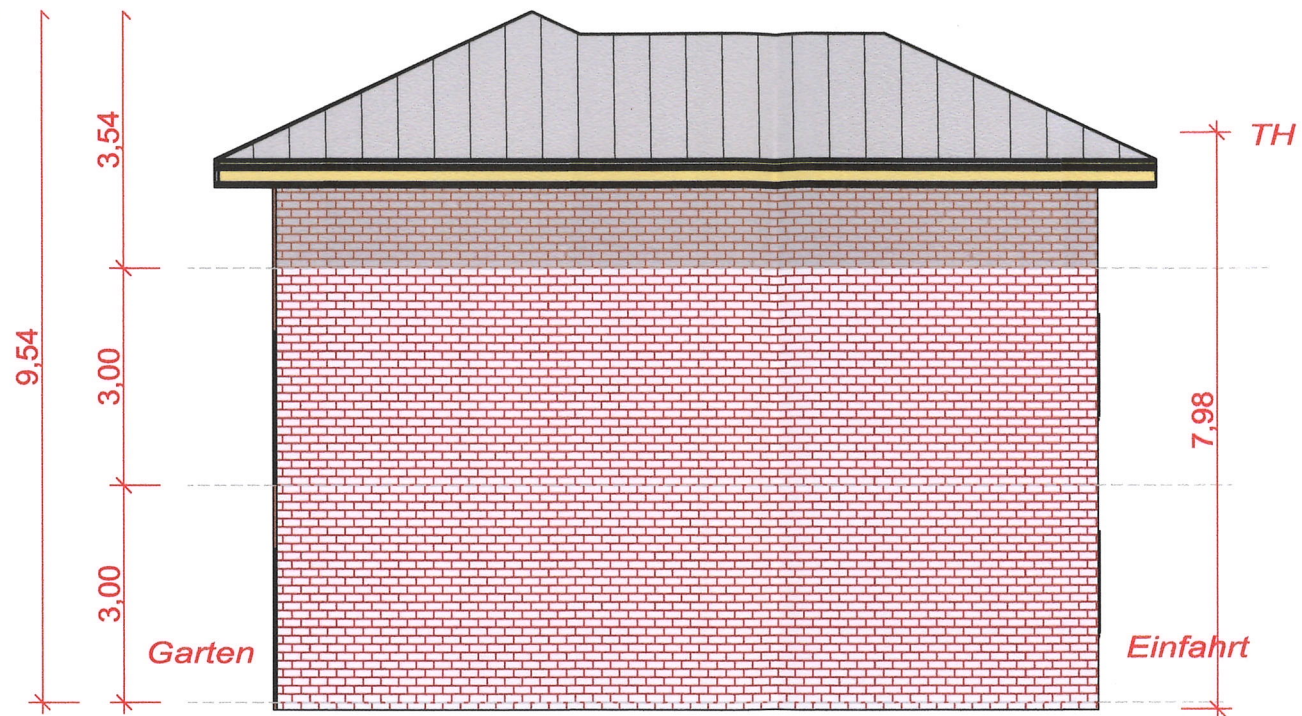

**BEAUFTRAGUNG DURCH:**

Sebastian Bappert  
 Münchbüschweg 19  
 D-67069 Ludwigshafen a. Rh.  
 bappert.sebastian@web.de  
 0176-233 821 91

**PLANUNG DURCH:**

projektWERK  
 Leopoldstraße 64  
 D-67063 Ludwigshafen a. Rh.  
 0621-160 350 93  
 office@projekt-werk.com

**VORENTWURF**

Maßstab	Blattgröße
1:100	420 x 297 A3
Dateiname: BV Bappert - Stand 04.05.24.pln	